

一般-1-a 患者満足度（外来患者） 満足

分子: 「この病院について総合的にはどう思われますか？」の設問に満足と回答した外来患者数
分母: 患者満足度調査に回答した外来患者数

FY2018 - 400床～499床以下

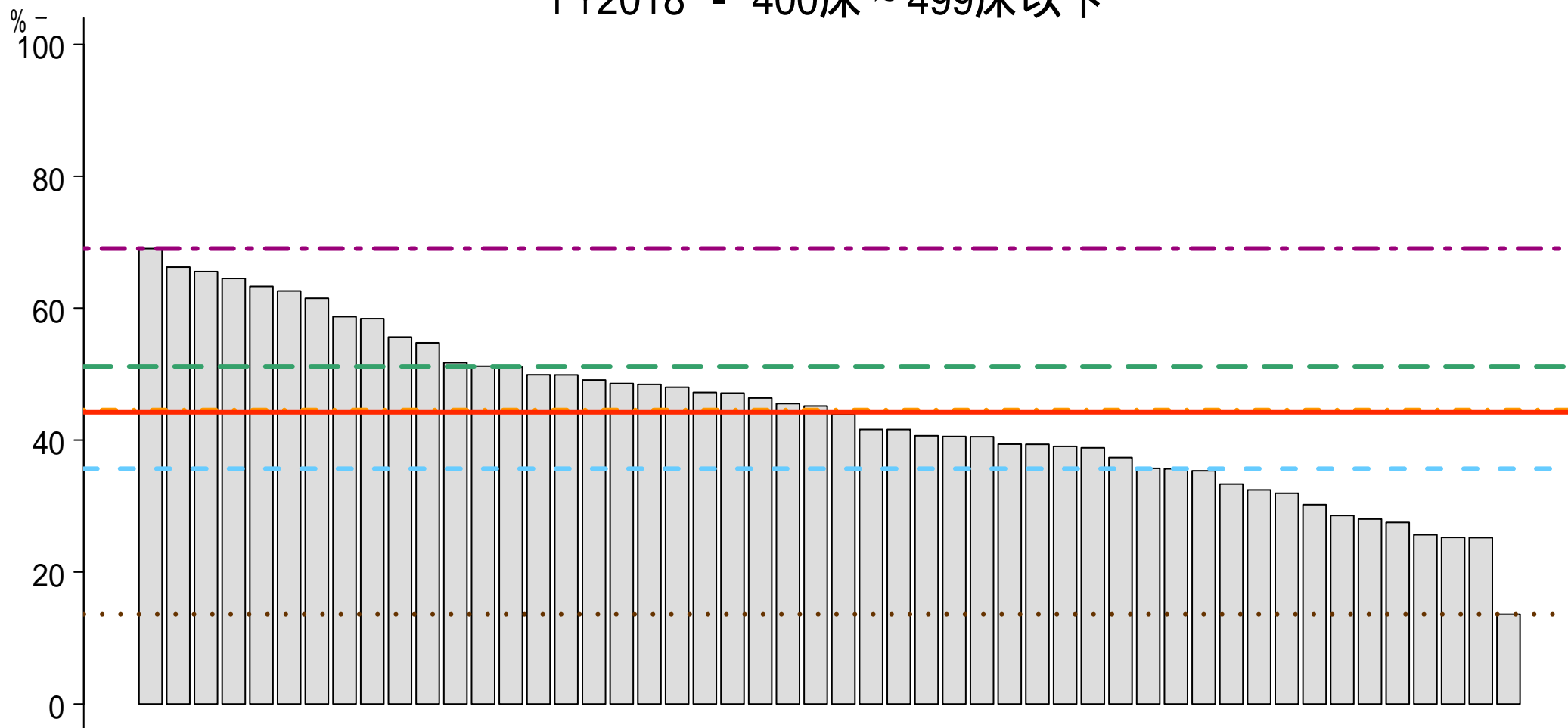

n 50

... 最小値 13.6 % - - 25%tile 35.7 % . - . 中央値 44.6 % — 平均値 44.2 % - - 75%tile 51.2 % - - 最大値 69.0 %

一般-1-b 患者満足度（外来患者） 満足またはやや満足

分子：「この病院について総合的にはどう思われますか？」の設問に満足またはやや満足と回答した外来患者数
分母：患者満足度調査に回答した外来患者数

FY2018 - 400床～499床以下

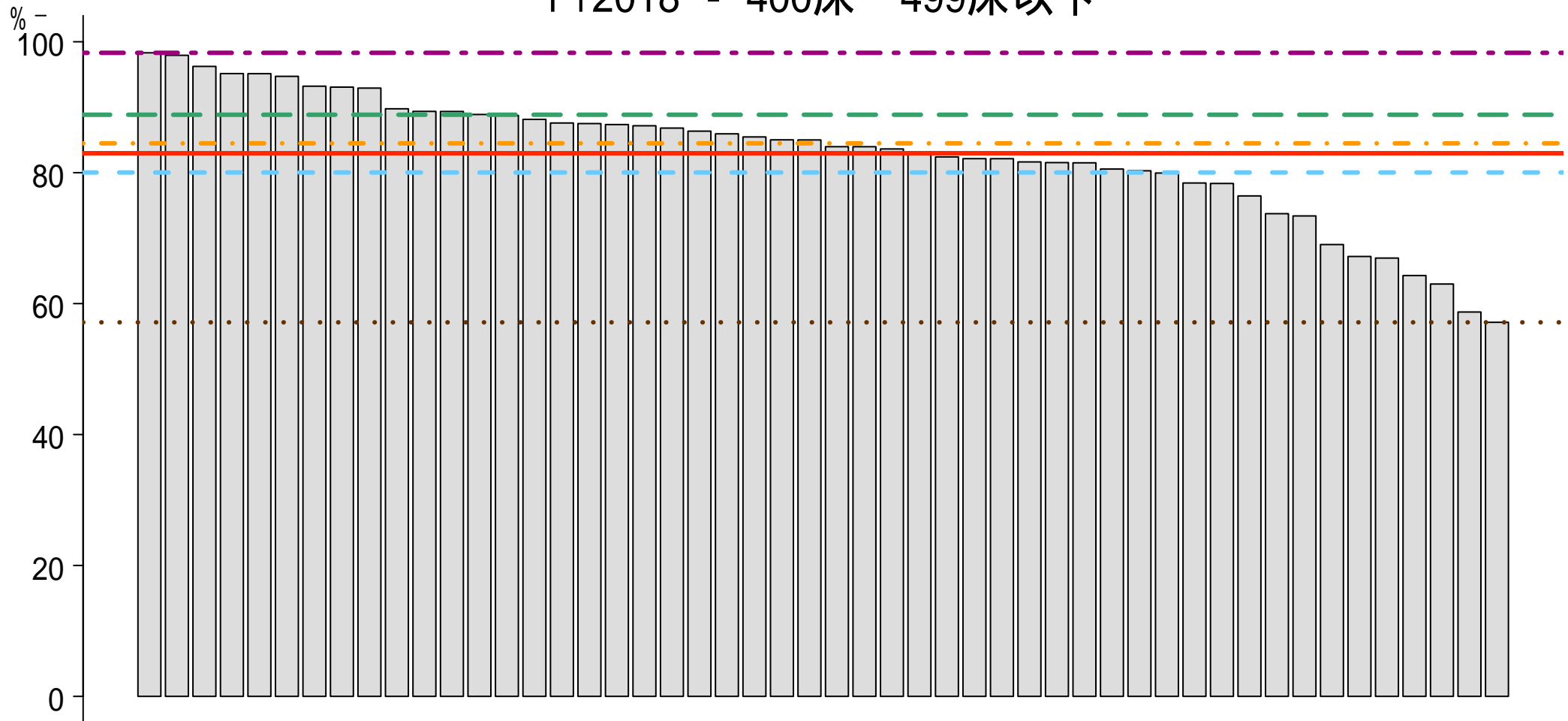

n 50

... 最小値 57.1 % - - 25%tile 80.0 % . - . 中央値 84.5 % — 平均値 83.0 % - - 75%tile 88.8 % - - 最大値 98.3 %

一般-2-a 患者満足度（入院患者） 満足

分子: 「この病院について総合的にはどう思われますか？」の設問に満足と回答した入院患者数
分母: 患者満足度調査に回答した入院患者数

FY2018 - 400床～499床以下

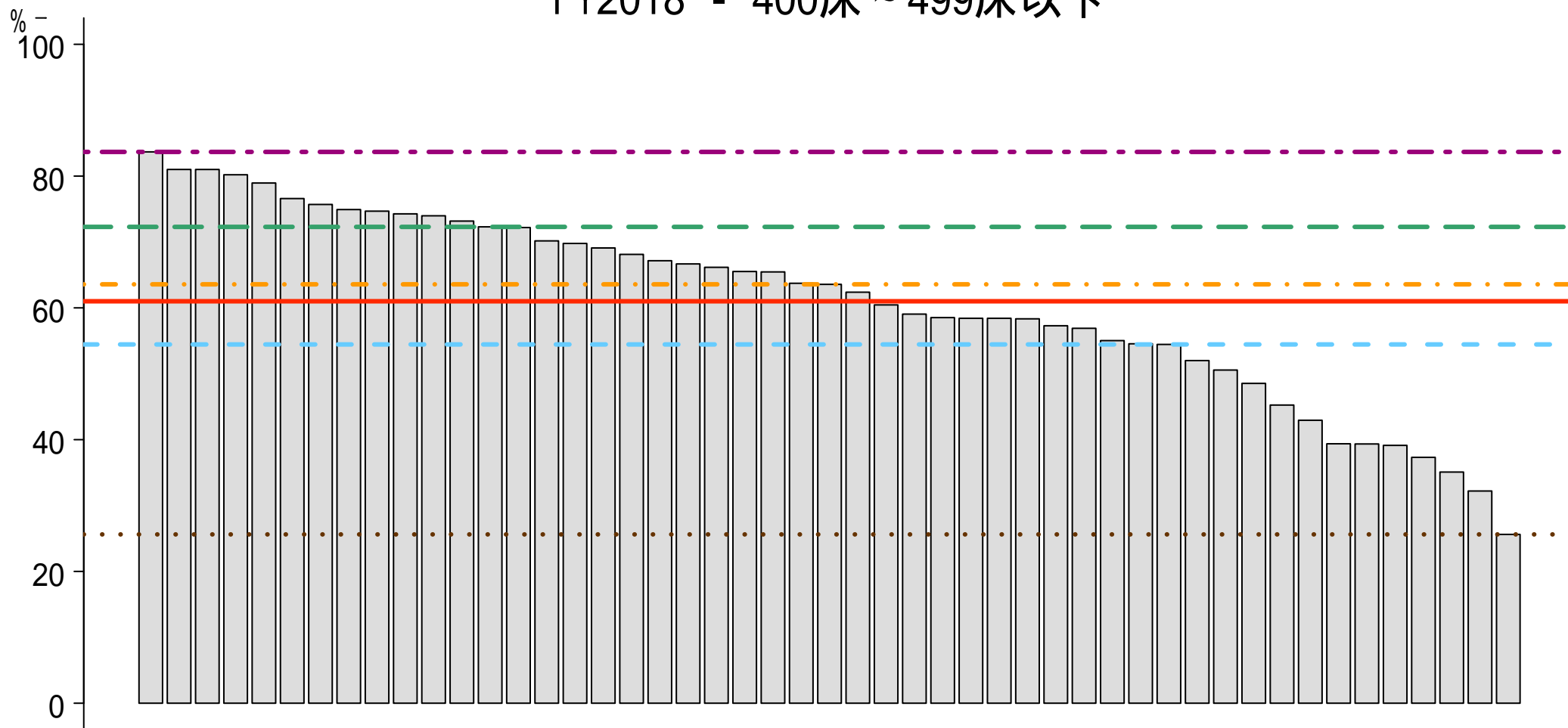

n 49

... 最小値 25.6 % - - 25%tile 54.5 % . - . 中央値 63.6 % — 平均値 61.0 % - - 75%tile 72.3 % - - 最大値 83.7 %

一般-2-b 患者満足度（入院患者） 満足またはやや満足

分子：「この病院について総合的にはどう思われますか？」の設問に満足またはやや満足と回答した入院患者数
分母：患者満足度調査に回答した入院患者数

FY2018 - 400床～499床以下

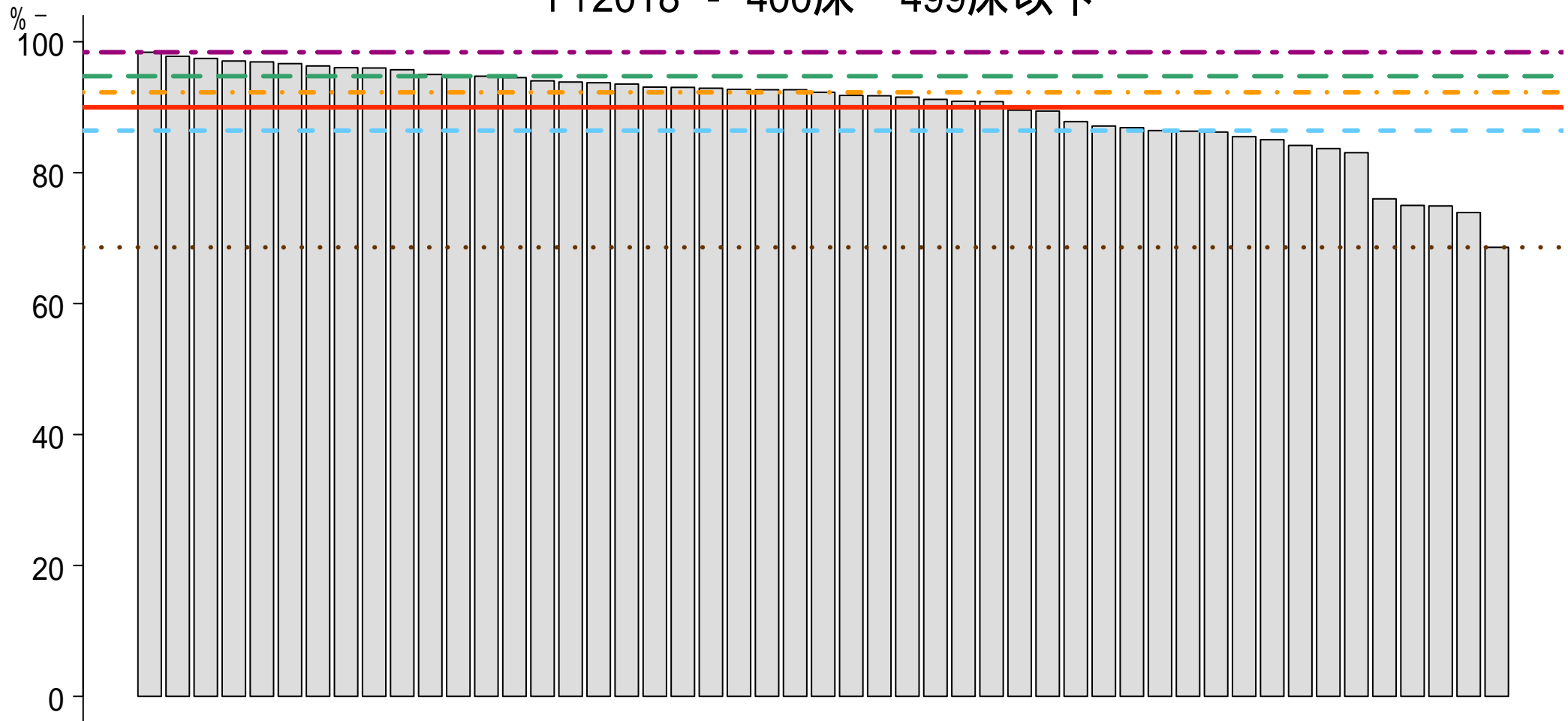

n 49

... 最小値 68.6 % - - 25%tile 86.4 % . - . 中央値 92.3 % — 平均値 90.0 % - - 75%tile 94.7 % - - 最大値 98.4 %

一般-3 死亡退院患者率

分子:死亡退院患者数

分母:退院患者数

南長野医療センター篠ノ井総合病院 / 400床～499床以下

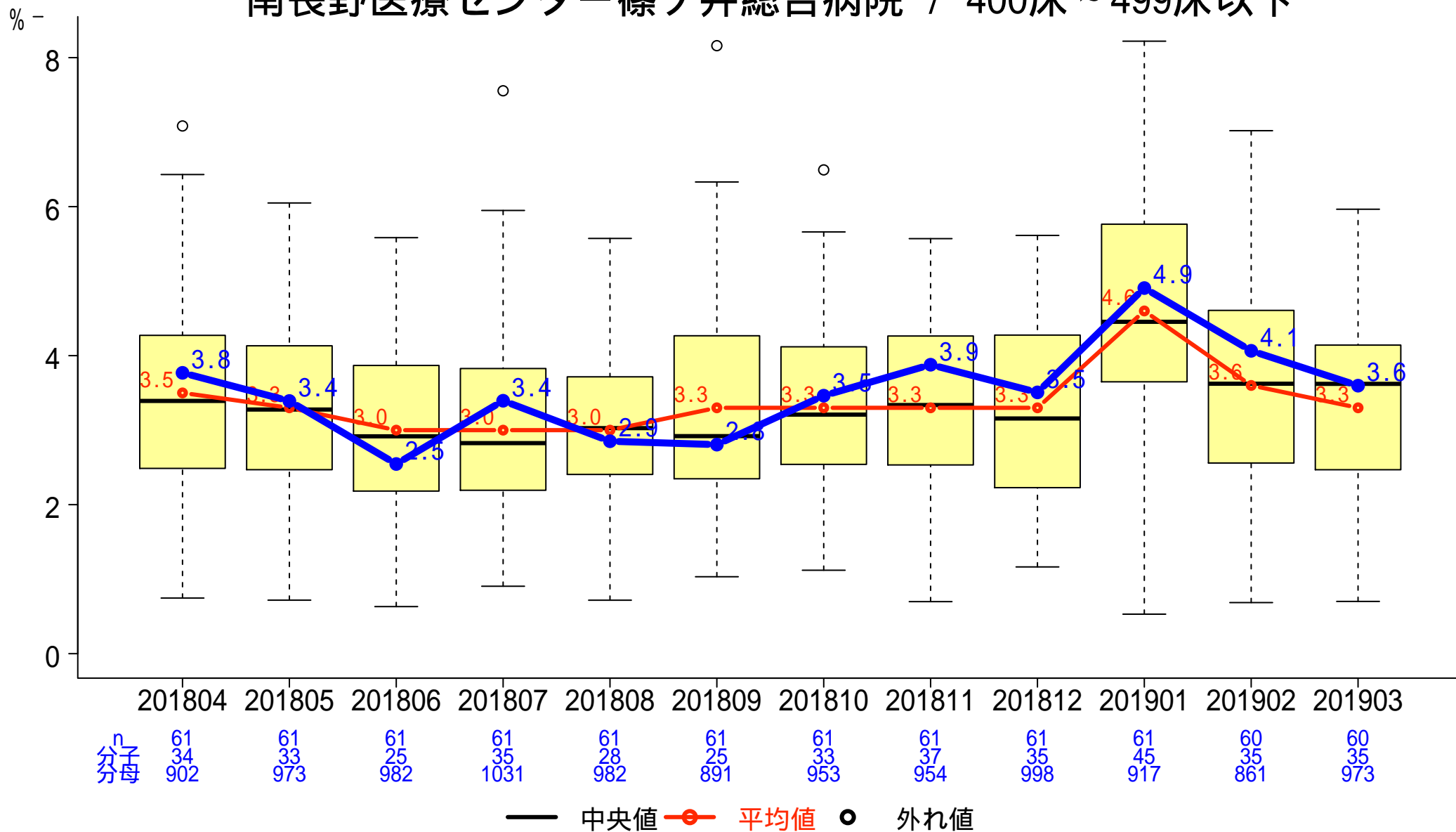

一般-4-a 入院患者の転倒・転落発生率

分子:医療安全管理室へインシデント・アクシデントレポートが提出された転倒・転落件数
 分母:入院延べ患者数

南長野医療センター篠ノ井総合病院 / 400床～499床以下

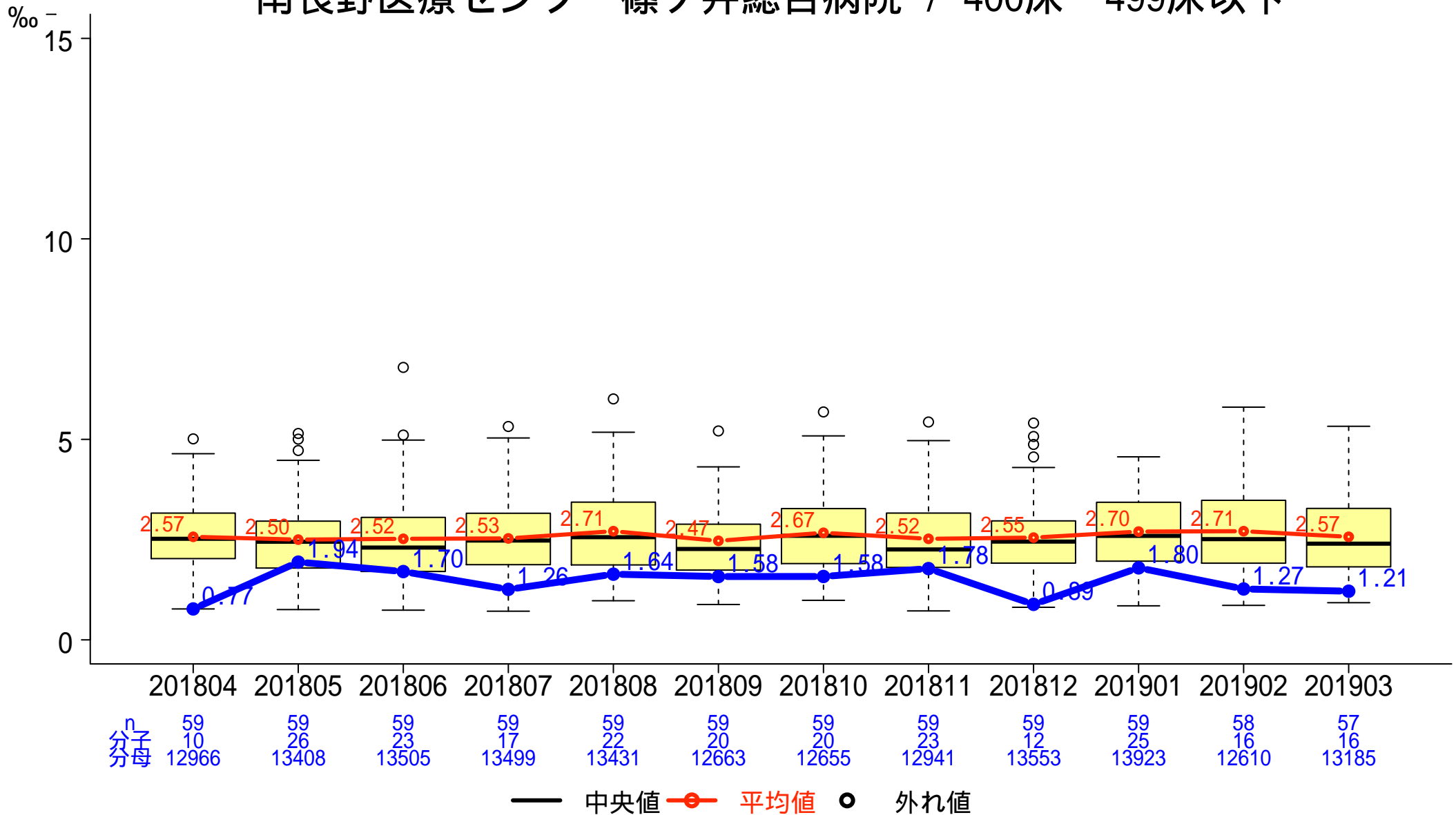

一般-4-b 入院患者の転倒・転落による損傷発生率（損傷レベル2以上）

分子: 医療安全管理室へインシデント・アクシデントレポートが提出された転倒・転落件数のうち損傷レベル2以上の件数
 分母: 入院延べ患者数

南長野医療センター篠ノ井総合病院 / 400床～499床以下

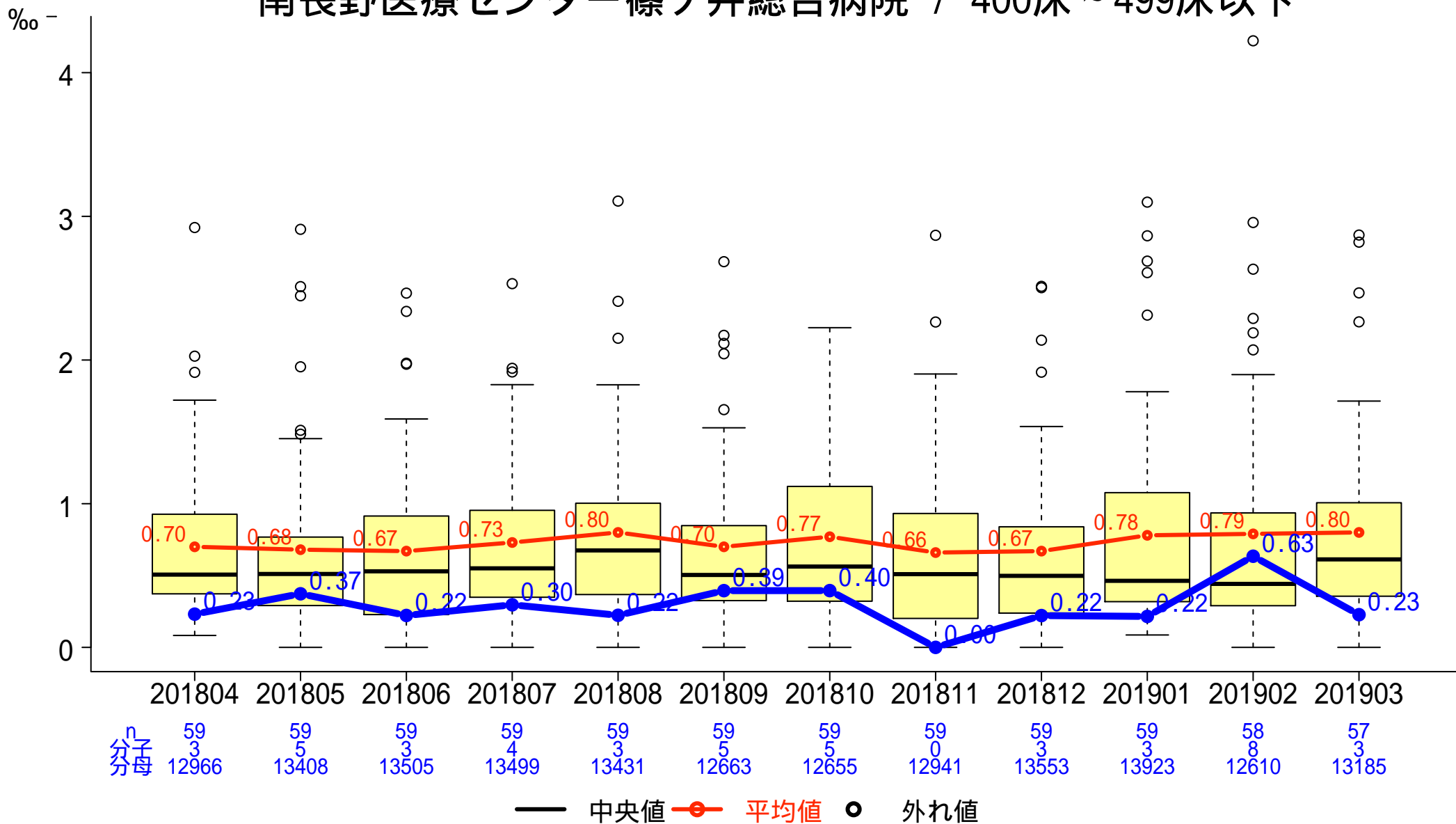

一般-4-c 入院患者の転倒・転落による損傷発生率（損傷レベル4以上）

分子: 医療安全管理室へインシデント・アクシデントレポートが提出された転倒・転落件数のうち損傷レベル4以上の件数
 分母: 入院延べ患者数

南長野医療センター篠ノ井総合病院 / 400床～499床以下

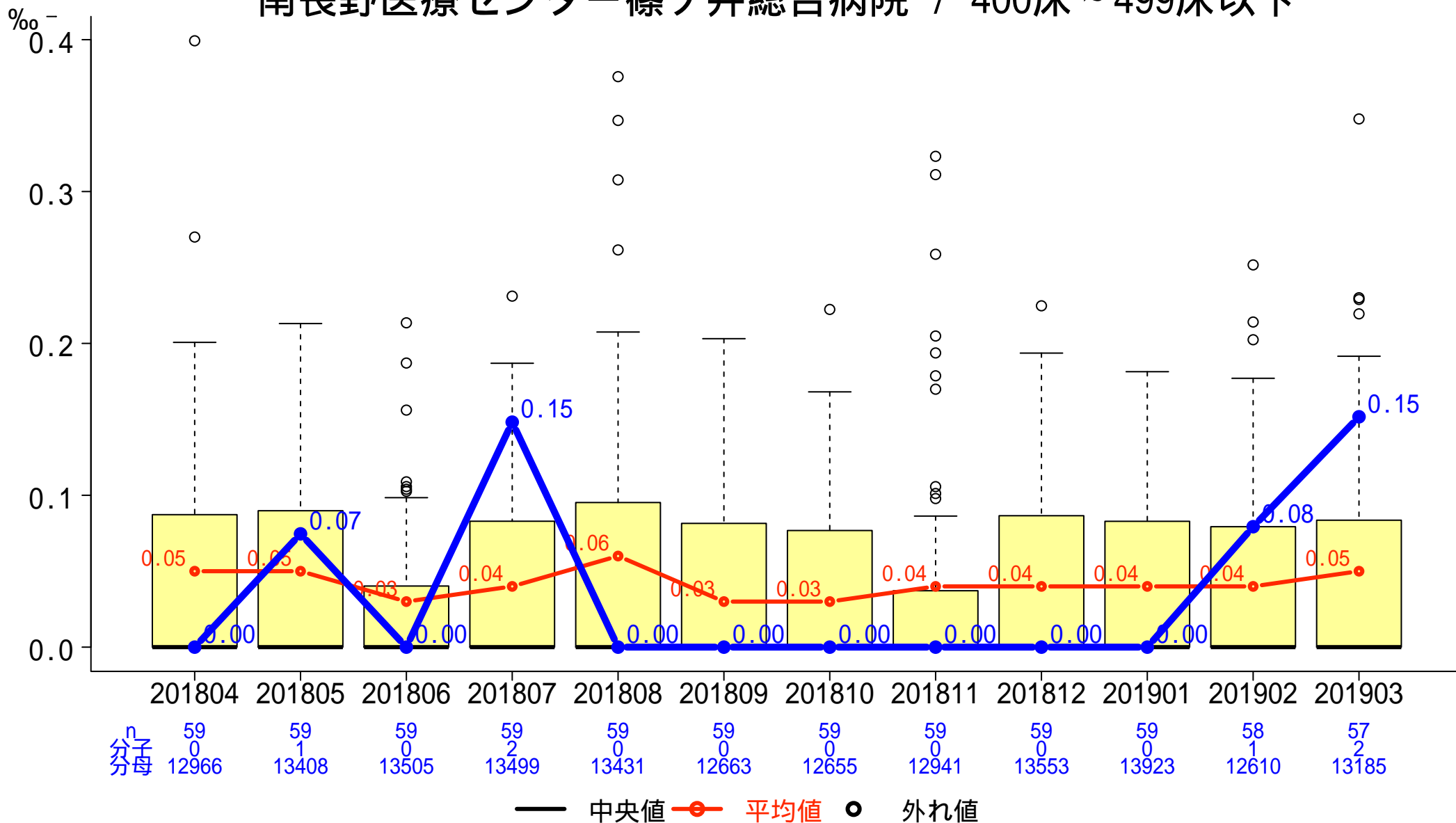

一般-5 褥瘡発生率

分子: 調査期間における分母対象患者のうち、d2以上の褥瘡の院内新規発生患者数
 分母: 入院延べ患者数

南長野医療センター篠ノ井総合病院 / 400床～499床以下

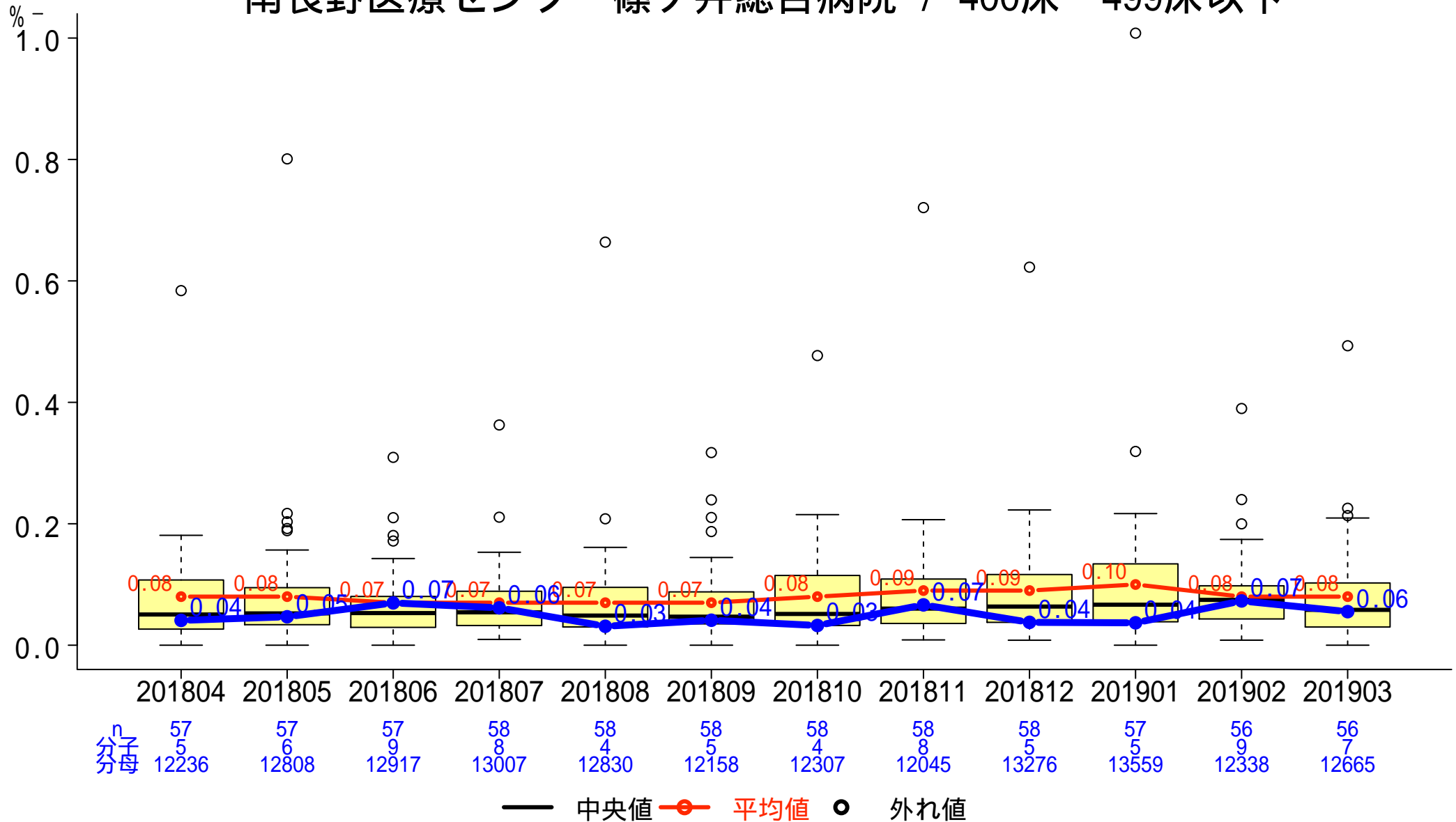

一般-6 紹介率

分子:紹介初診患者数

分母:初診患者数 - (休日・夜間以外の初診救急車搬送患者数 + 休日・夜間の初診救急患者数)

南長野医療センター篠ノ井総合病院 / 400床～499床以下

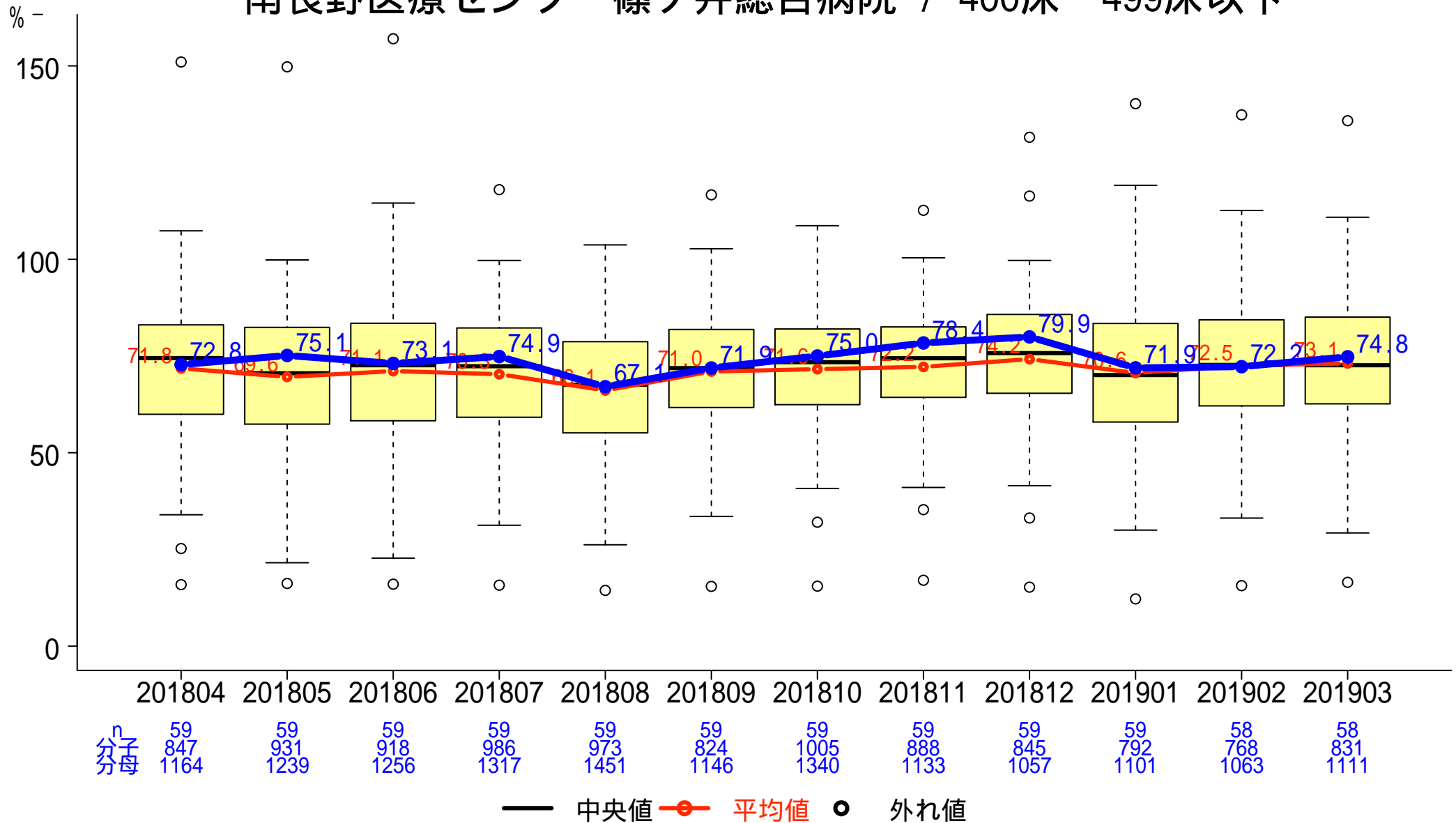

一般-7 逆紹介率

分子:逆紹介患者数

分母:初診患者数 - (休日・夜間以外の初診救急車搬送患者数 + 休日・夜間の初診救急患者数)

南長野医療センター篠ノ井総合病院 / 400床～499床以下

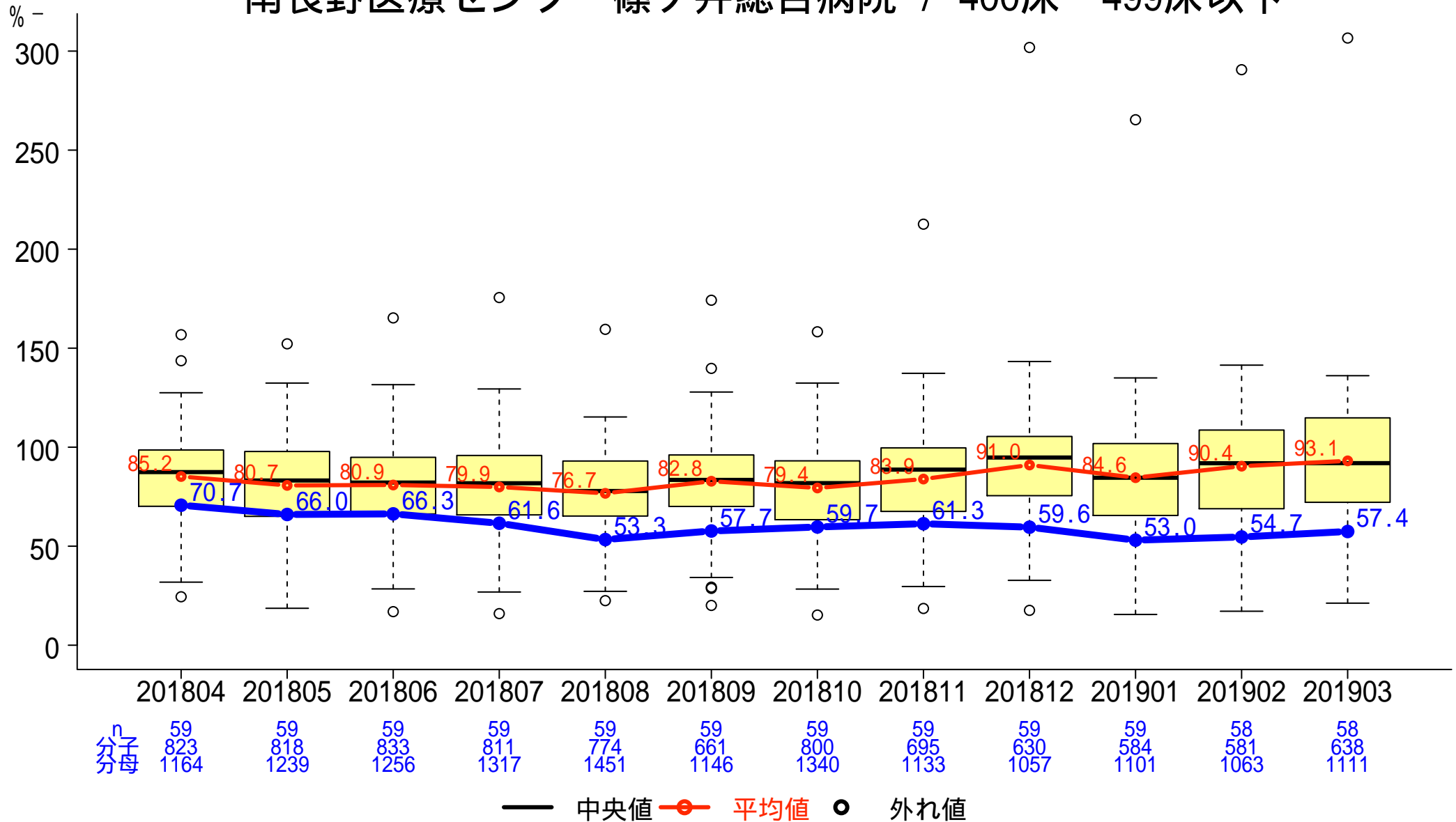

一般-8 尿道留置カテーテル使用率

分子:尿道留置カテーテルが挿入されている入院延べ患者数
 分母:入院延べ患者数

南長野医療センター篠ノ井総合病院 / 400床～499床以下

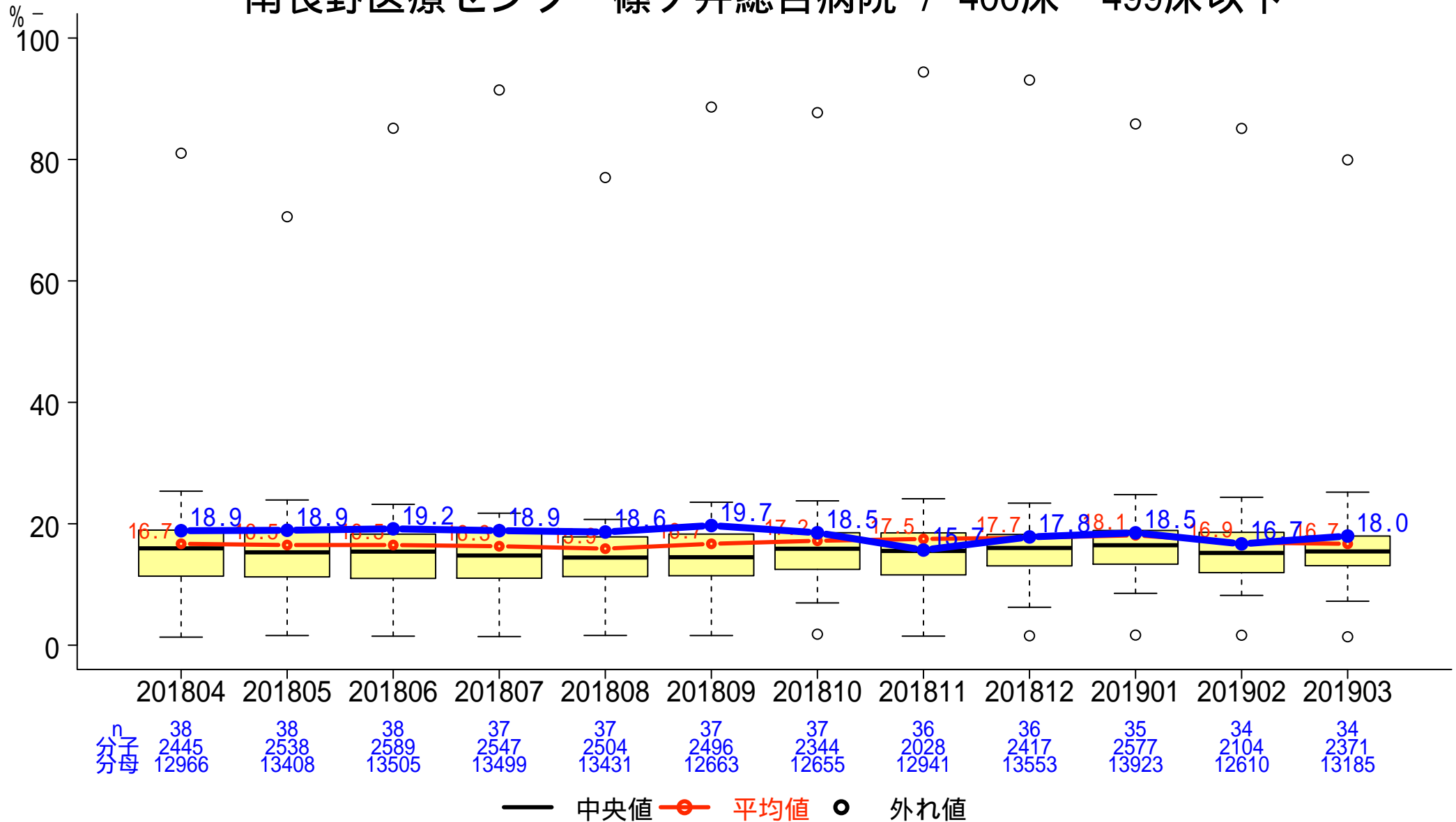

一般-9 症候性尿路感染症発生率

分子:分母のうちカテーテル関連症候性尿路感染症の定義に合致した延べ回数
 分母:入院患者における尿道留置カテーテル挿入延べ日数

南長野医療センター篠ノ井総合病院 / 400床～499床以下

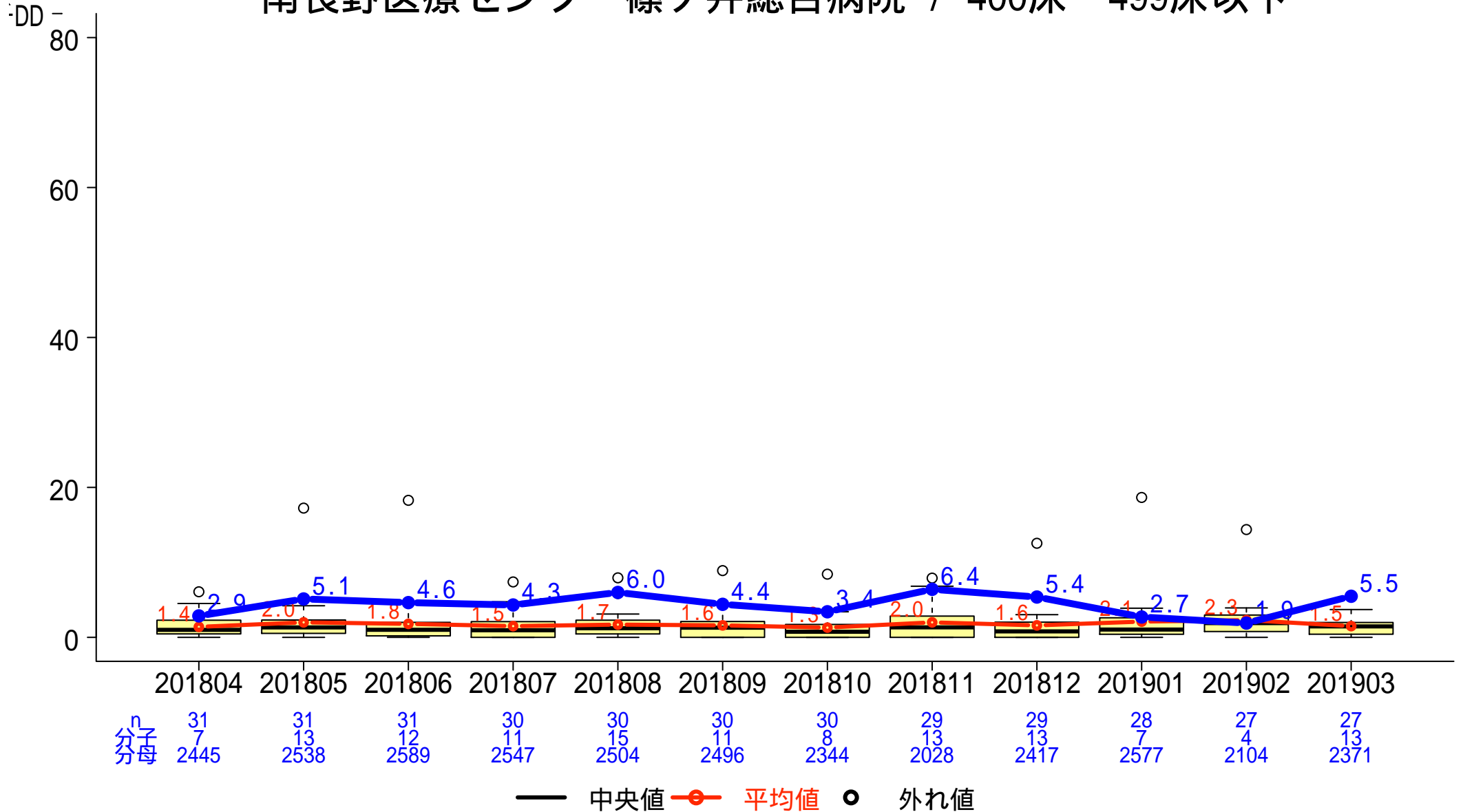

一般-10 救急車・ホットラインの応需率

分子: 救急車で来院した患者数
 分母: 救急車受け入れ要請件数

南長野医療センター篠ノ井総合病院 / 400床～499床以下

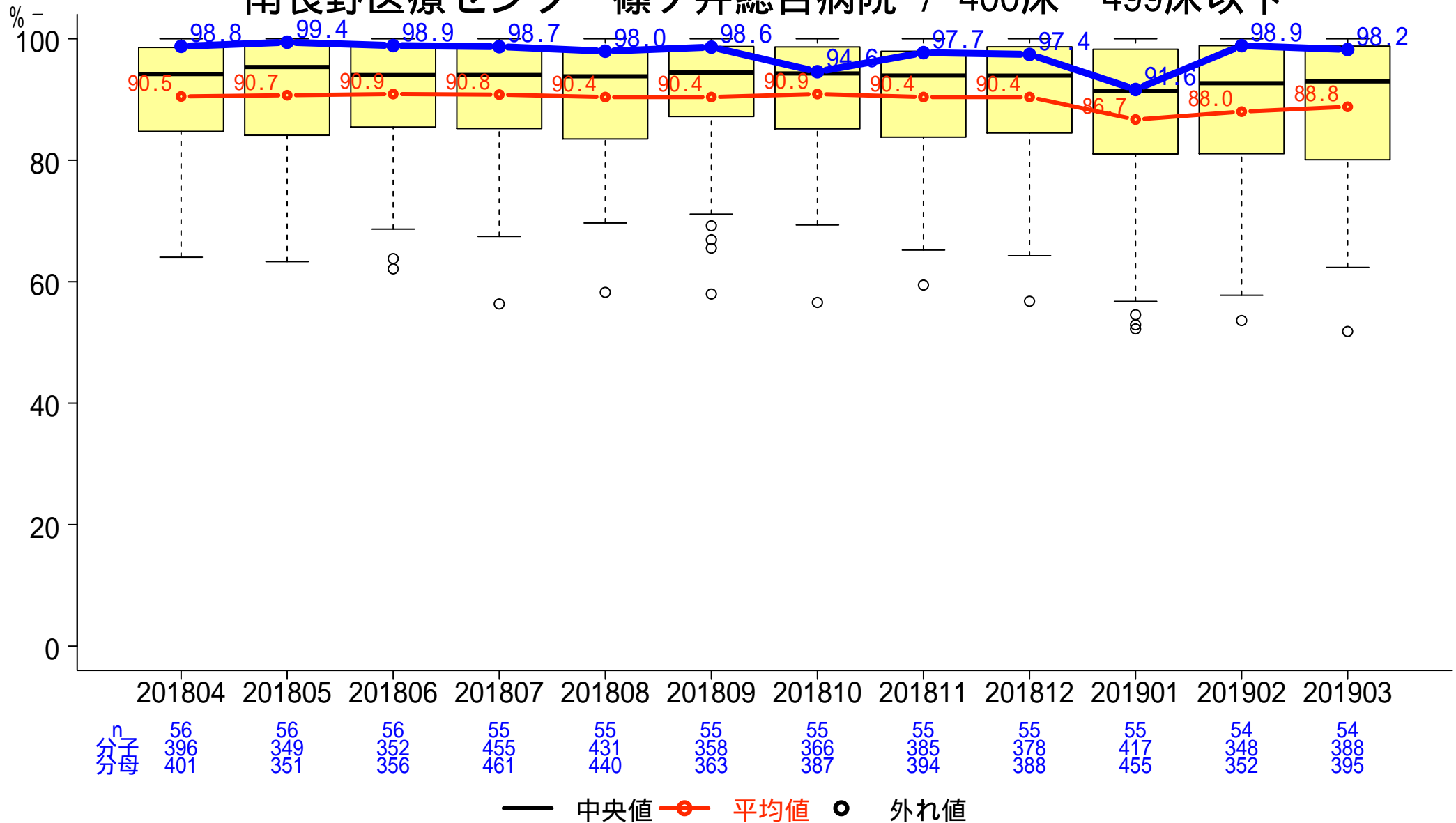

一般-11 特定術式における手術開始1時間以内の予防的抗菌薬投与率

分子:手術開始前1時間以内に予防的抗菌薬が投与開始された手術件数
 分母:特定術式の手術件数

南長野医療センター篠ノ井総合病院 / 400床～499床以下

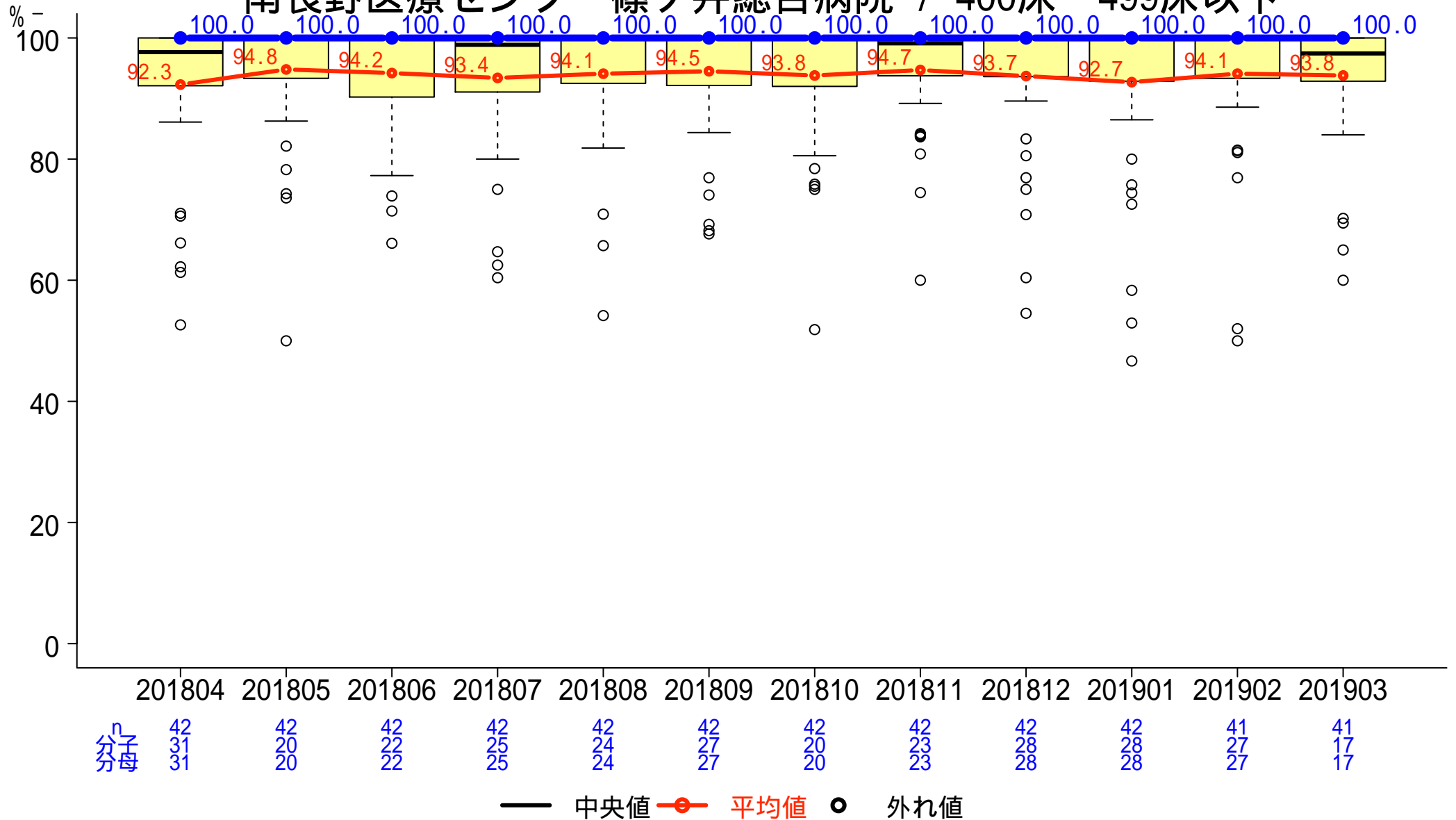

一般-12 特定術式における術後24時間*以内の予防的抗菌薬投与停止率

分子: 術後24時間以内に予防的抗菌薬投与が停止された手術件数 (*心臓手術は48時間以内)

分母: 特定術式の手術件数

南長野医療センター篠ノ井総合病院 / 400床～499床以下

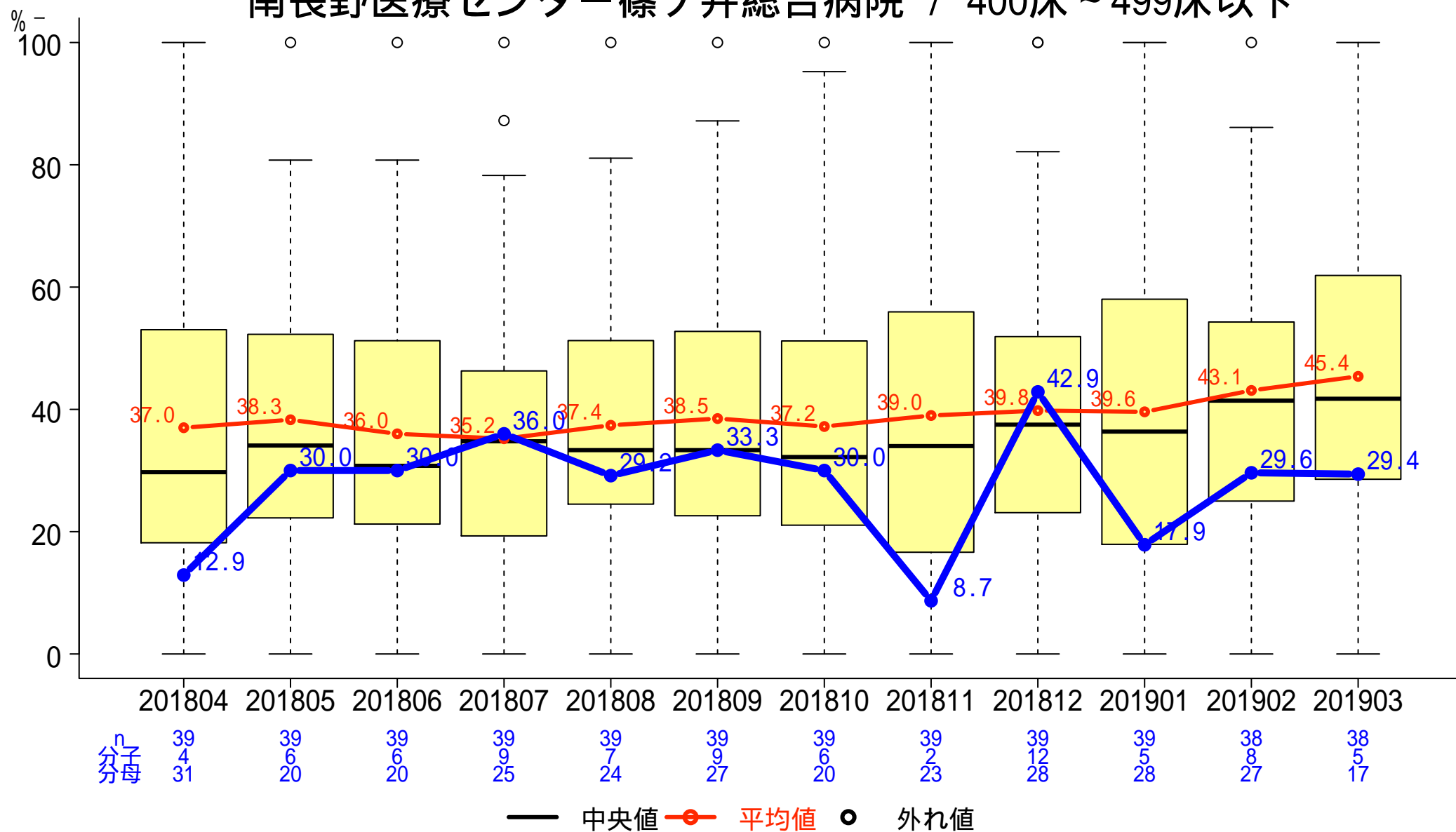

一般-13 特定術式における適切な予防的抗菌薬選択率

分子: 術式ごとに適切な予防的抗菌薬が選択された手術件数
 分母: 特定術式の手術件数

南長野医療センター篠ノ井総合病院 / 400床～499床以下

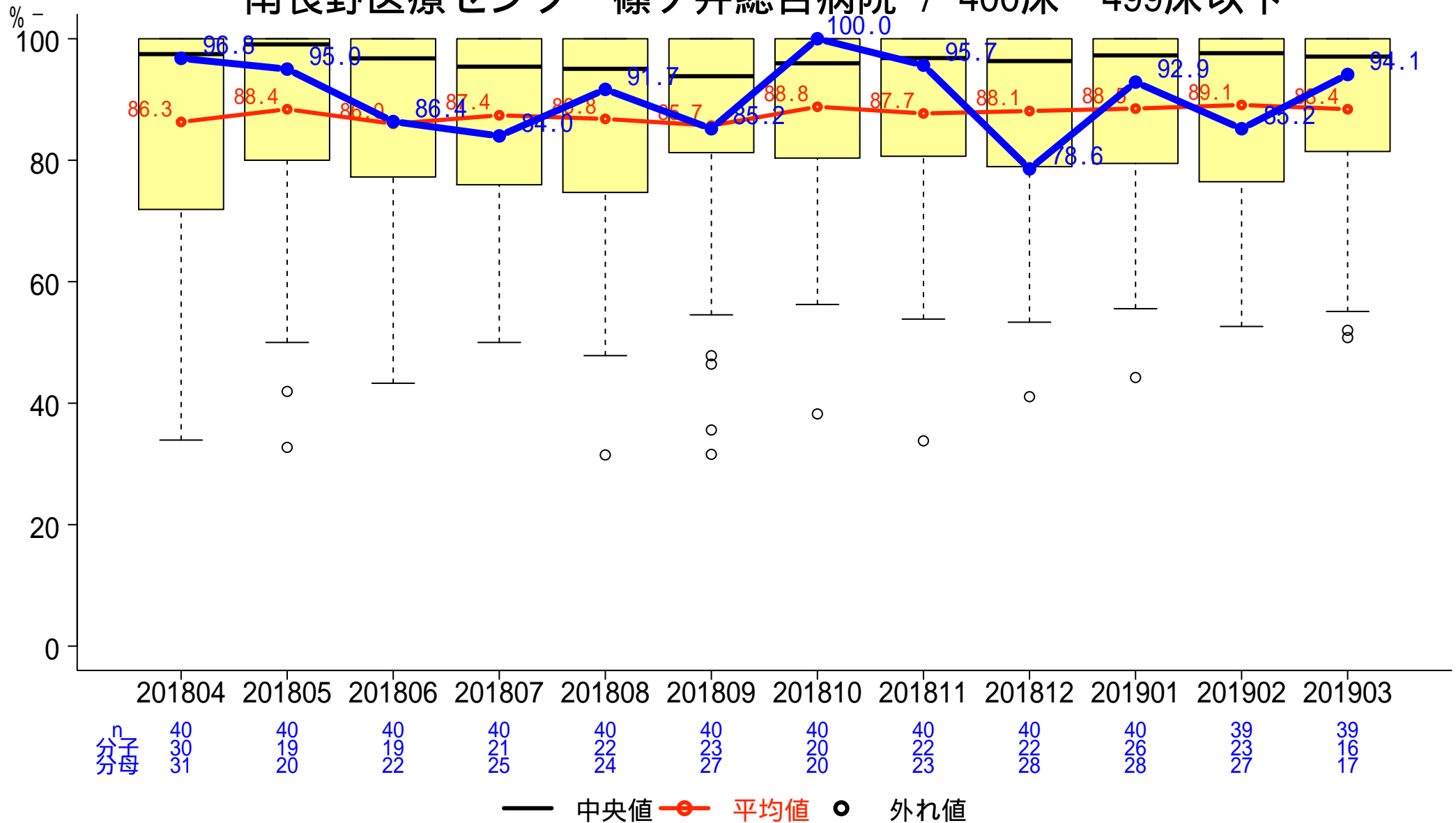

一般-14-a 糖尿病患者の血糖コントロール HbA1c(NGSP)<7.0%

分子:HbA1c(NGSP)の最終値が7.0%未満の外来患者数
分母:糖尿病の薬物治療を施行されている外来患者数

南長野医療センター篠ノ井総合病院 / 400床～499床以下

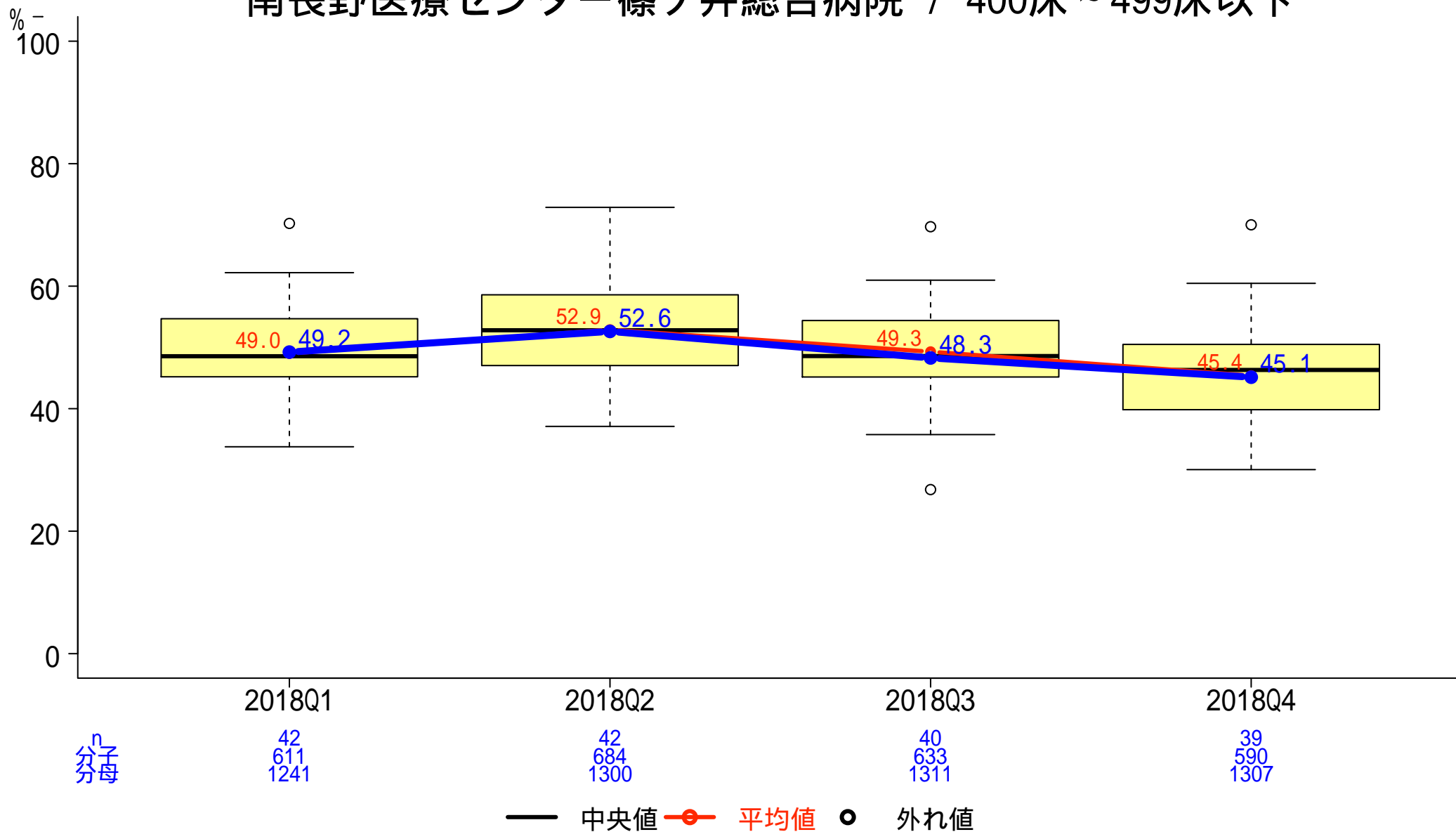

一般-14-b 糖尿病患者の血糖コントロール HbA1c(NGSP)<8.0%

分子:HbA1c(NGSP)の最終値が8.0%未満の外来患者数
分母:糖尿病の薬物治療を施行されている外来患者数

南長野医療センター篠ノ井総合病院 / 400床～499床以下

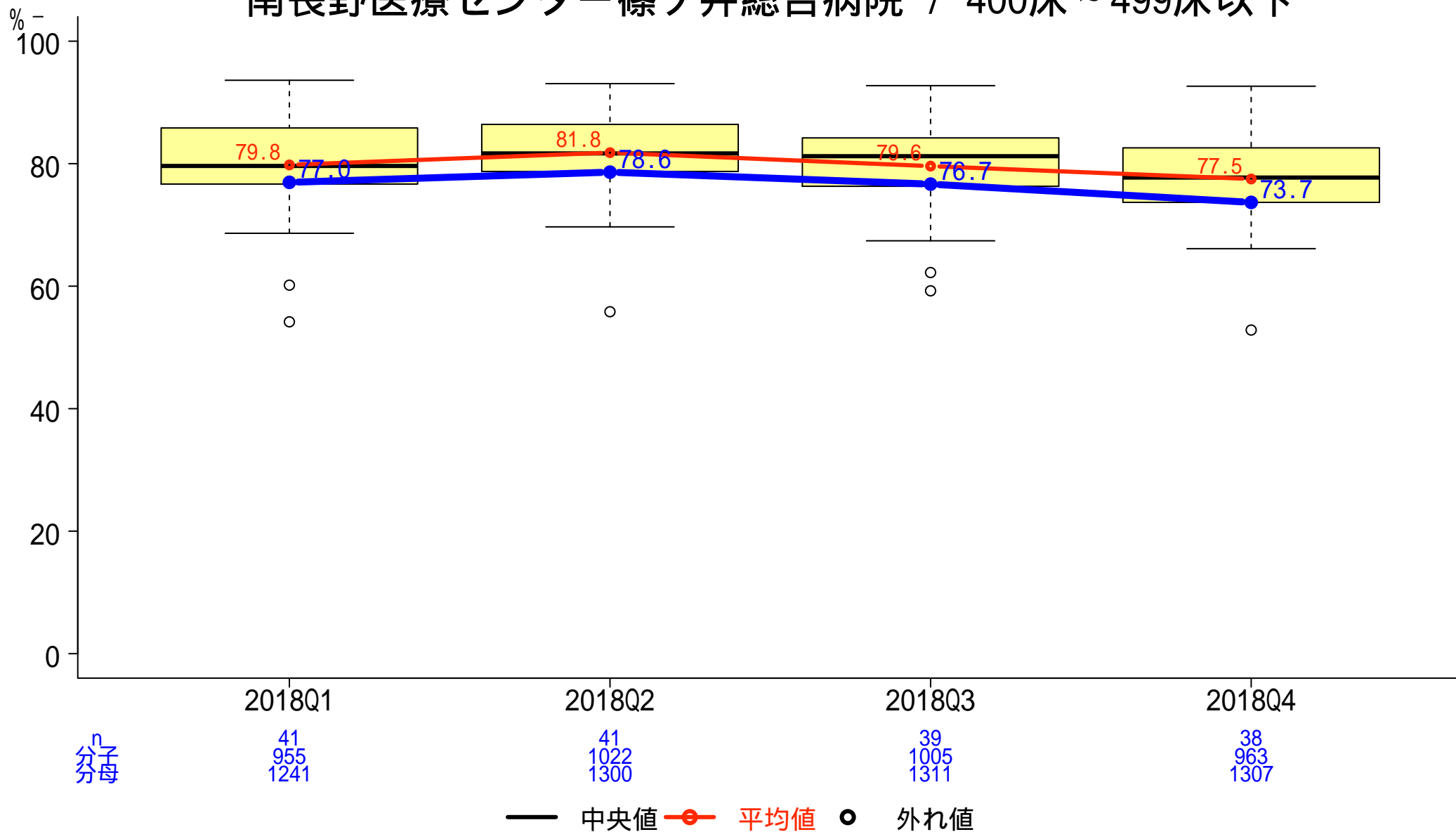

一般-15 退院後6週間以内の救急医療入院率

分子:前回の退院日が42日以内の救急医療入院患者数
 分母:退院患者数

南長野医療センター篠ノ井総合病院 / 400床～499床以下

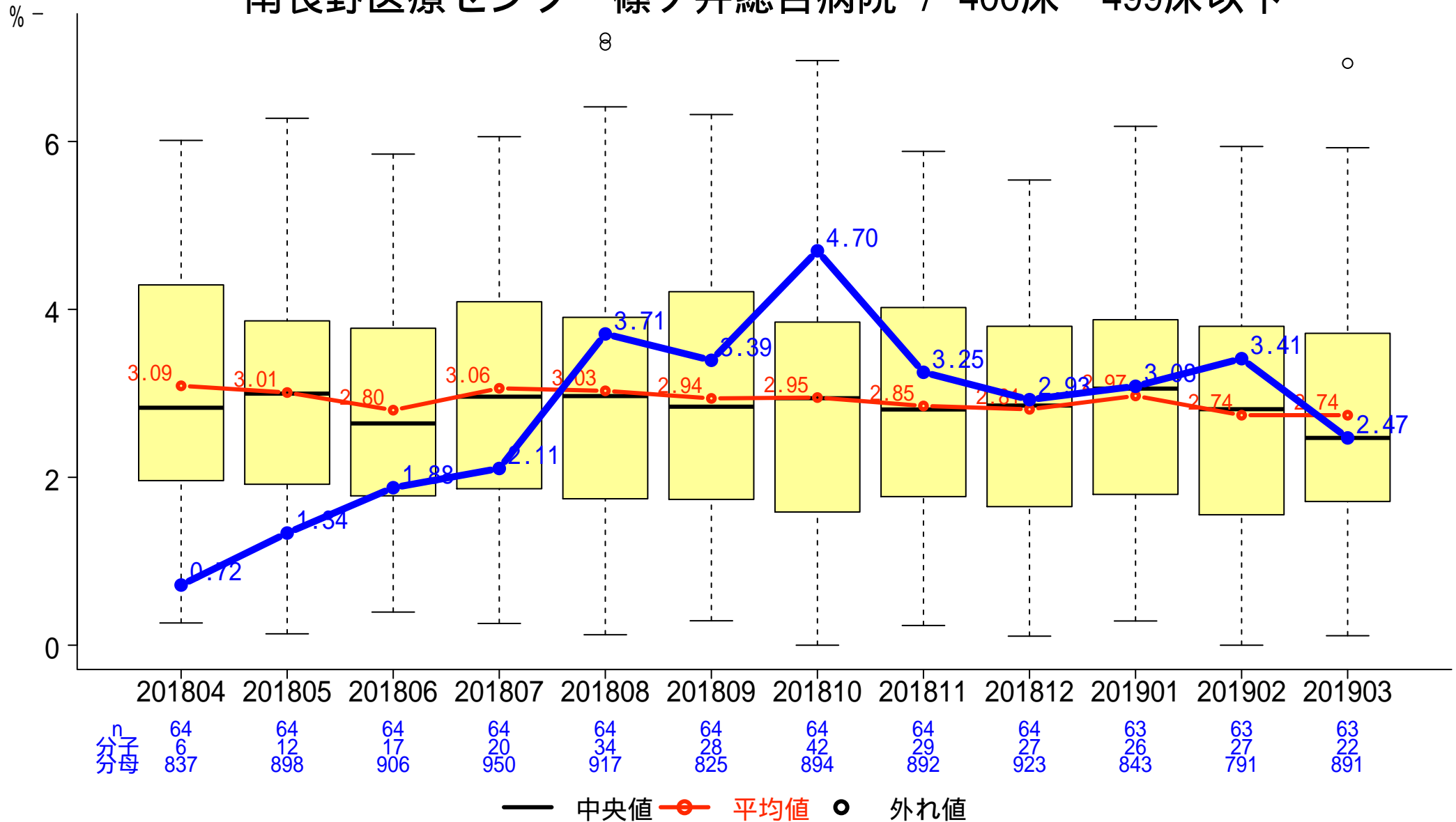

一般-16 急性心筋梗塞患者における入院時早期アスピリン投与割合

分子:入院後2日以内にアスピリンが投与された患者数
分母:急性心筋梗塞で入院した患者数

南長野医療センター篠ノ井総合病院 / 400床～499床以下

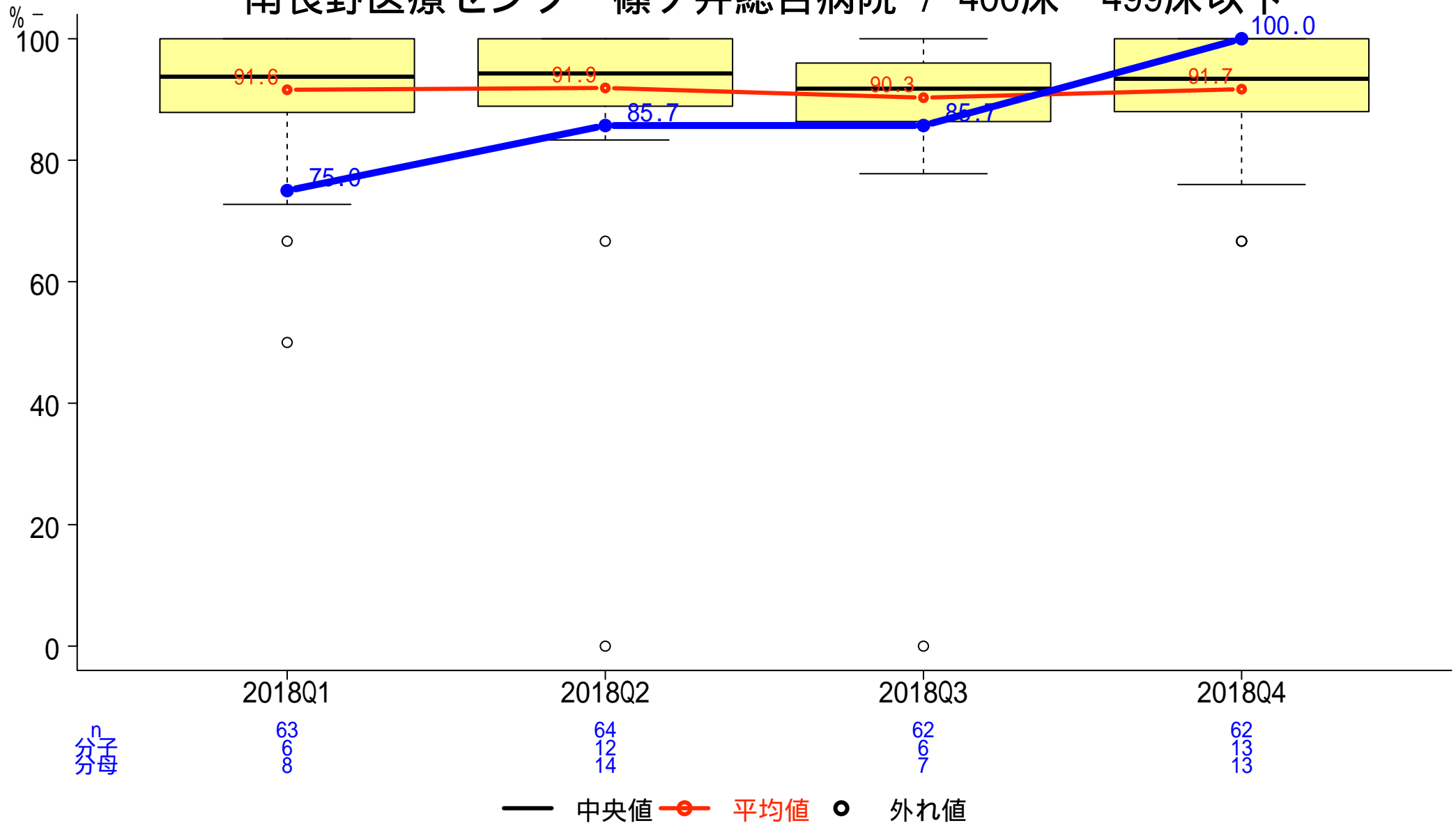

一般-17-a 急性心筋梗塞患者における退院時アスピリン投与割合

分子:退院時にアスピリンが投与された患者数
分母:急性心筋梗塞で入院した患者数

南長野医療センター篠ノ井総合病院 / 400床～499床以下

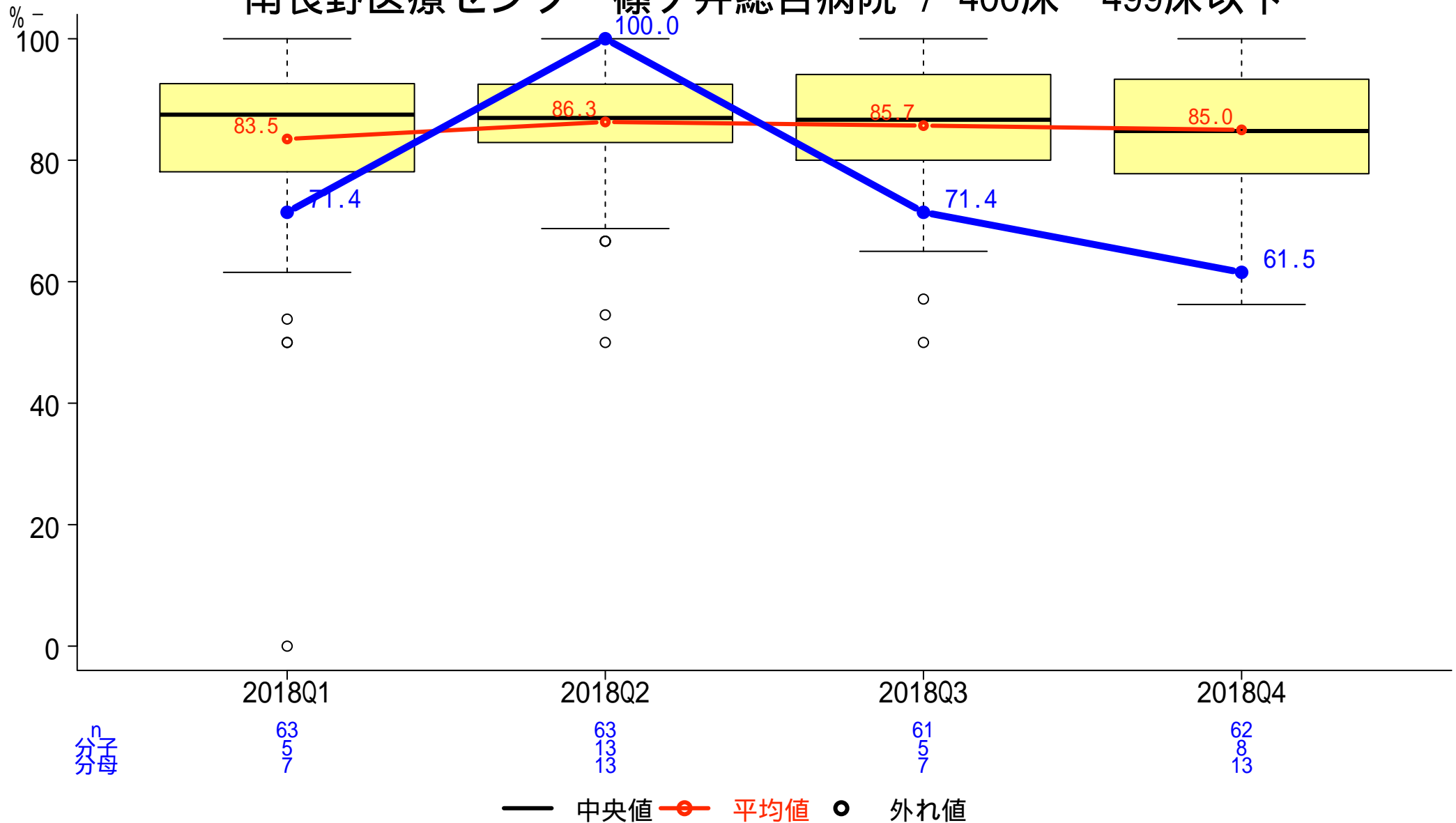

一般-17-b 急性心筋梗塞患者における退院時抗血小板薬投与割合

分子:退院時に抗血小板薬が投与された患者数
分母:急性心筋梗塞で入院した患者数

南長野医療センター篠ノ井総合病院 / 400床～499床以下

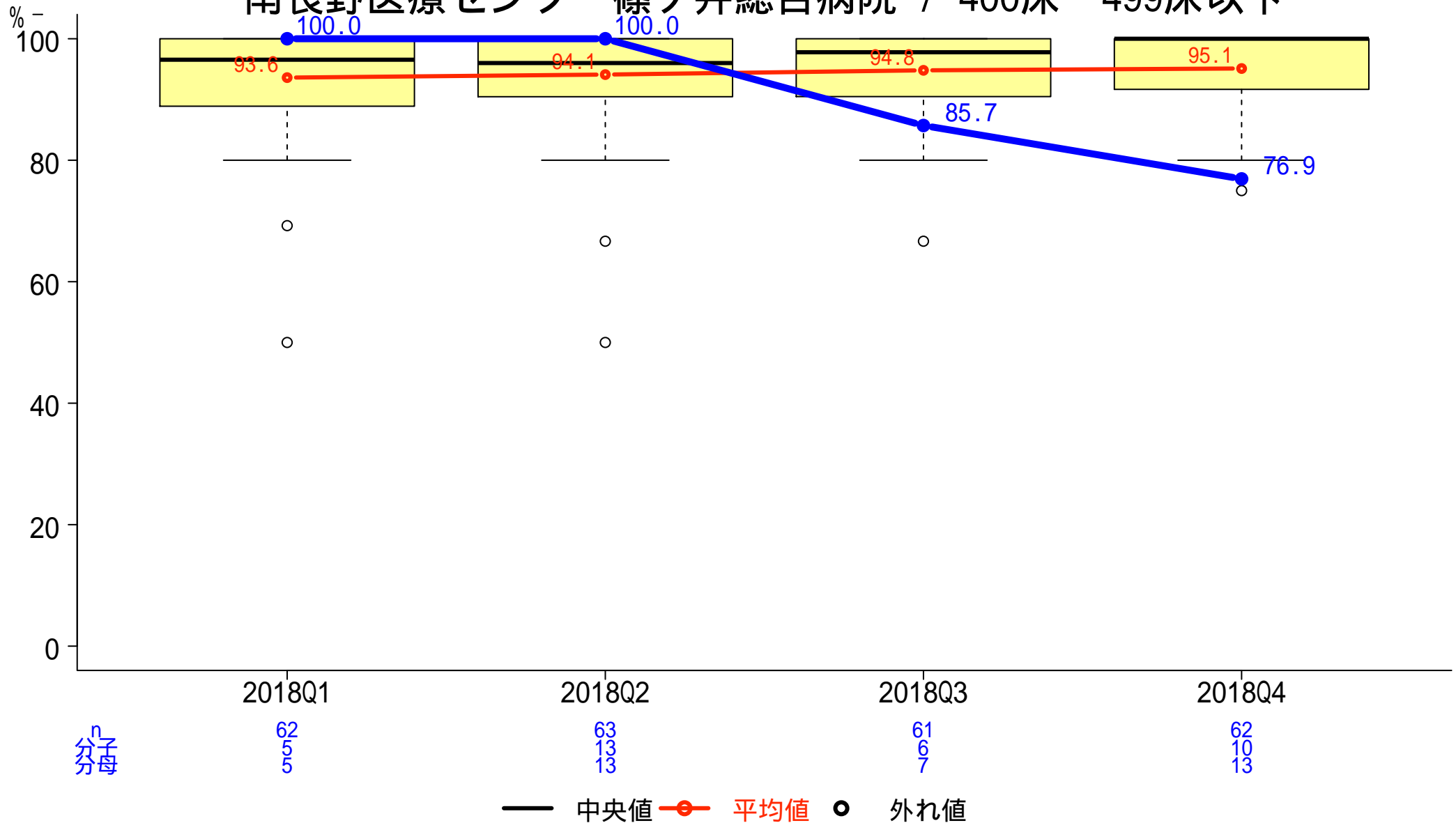

一般-18 急性心筋梗塞患者における退院時 ブロッカー投与割合

分子:退院時に ブロッカーが投与された患者数
分母:急性心筋梗塞で入院した患者数

南長野医療センター篠ノ井総合病院 / 400床～499床以下

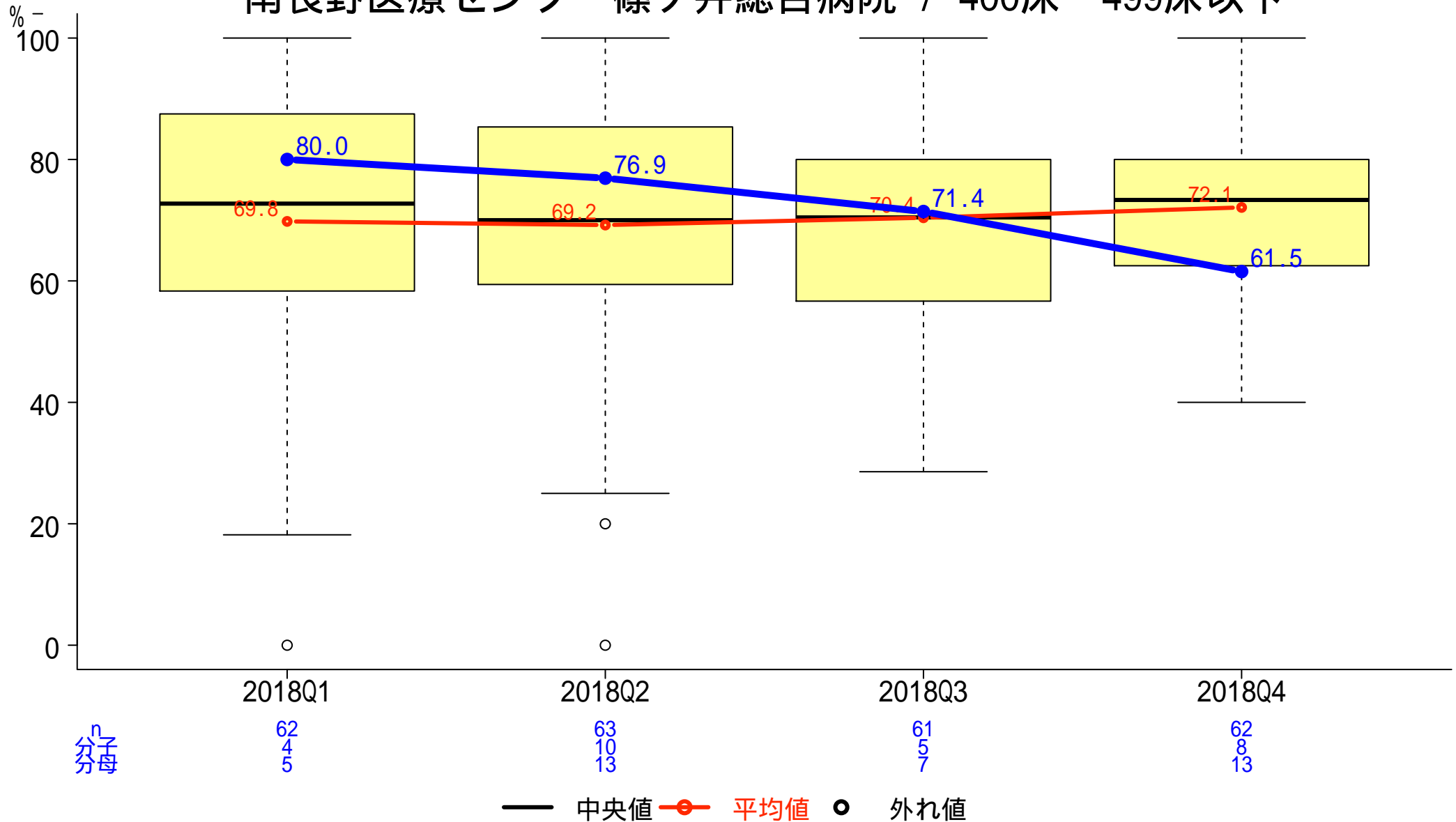

一般-19 急性心筋梗塞患者における退院時スタチン投与割合

分子:退院時にスタチンが投与された患者数
分母:急性心筋梗塞で入院した患者数

南長野医療センター篠ノ井総合病院 / 400床～499床以下

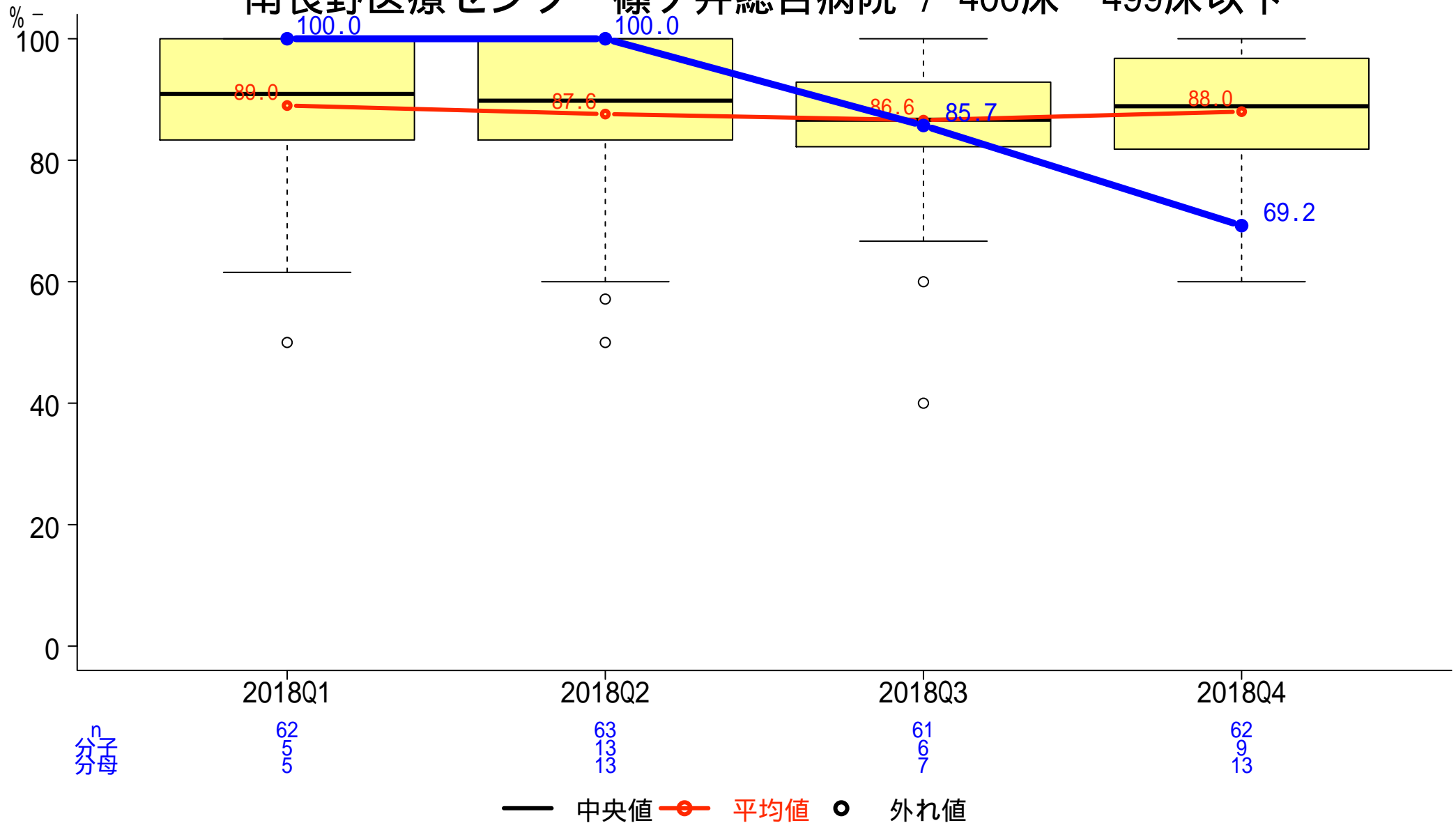

一般-20 急性心筋梗塞患者における退院時ACE阻害剤もしくはARB投与割合

分子:退院時にACE阻害剤もしくはARBが投与された患者数
分母:急性心筋梗塞で入院した患者数

南長野医療センター篠ノ井総合病院 / 400床～499床以下

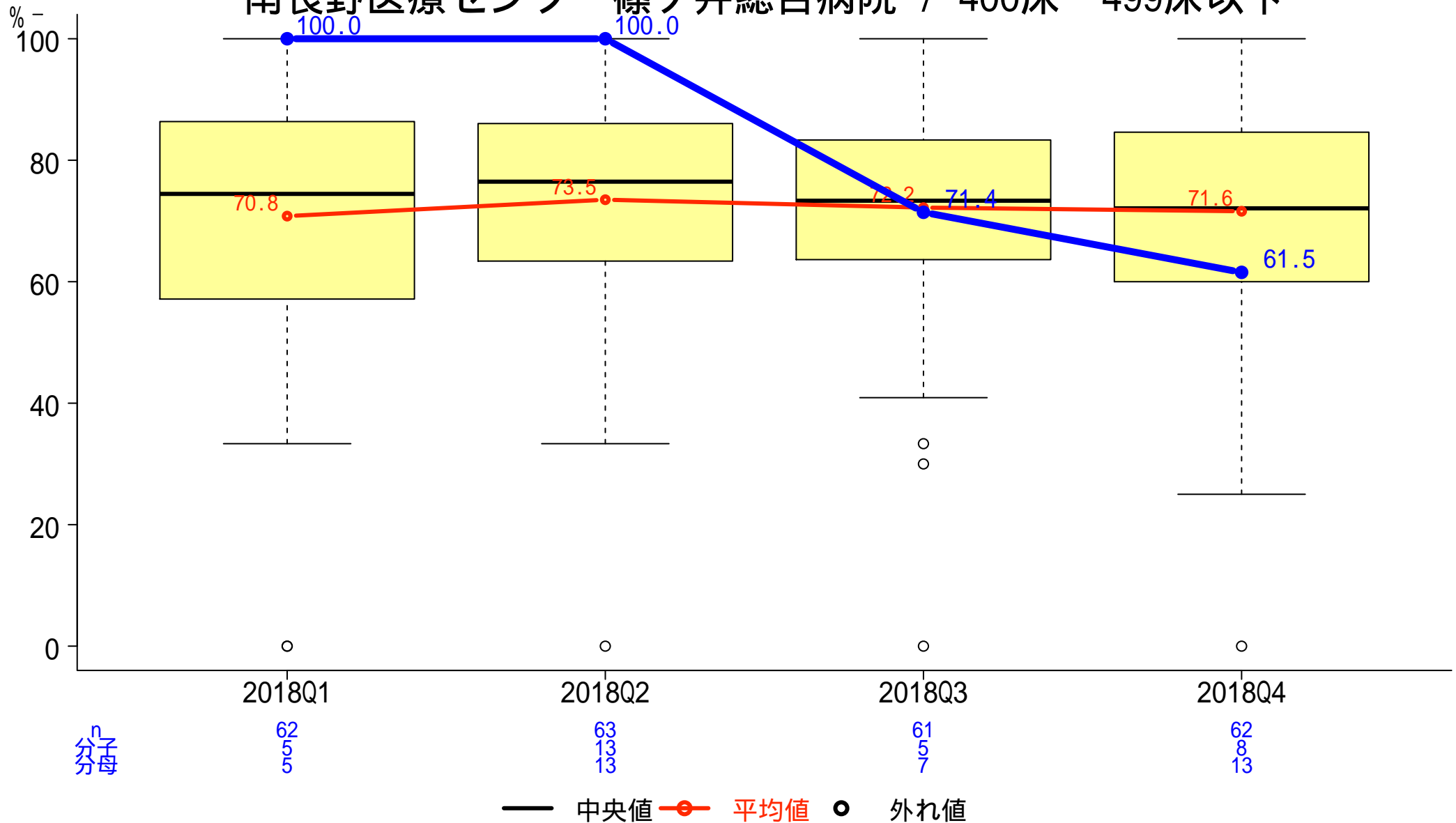

一般-21 急性心筋梗塞患者におけるACE阻害剤もしくはARB投与割合

分子: ACE阻害剤もしくはARBが投与された患者数
分母: 急性心筋梗塞で入院した患者数

南長野医療センター篠ノ井総合病院 / 400床～499床以下

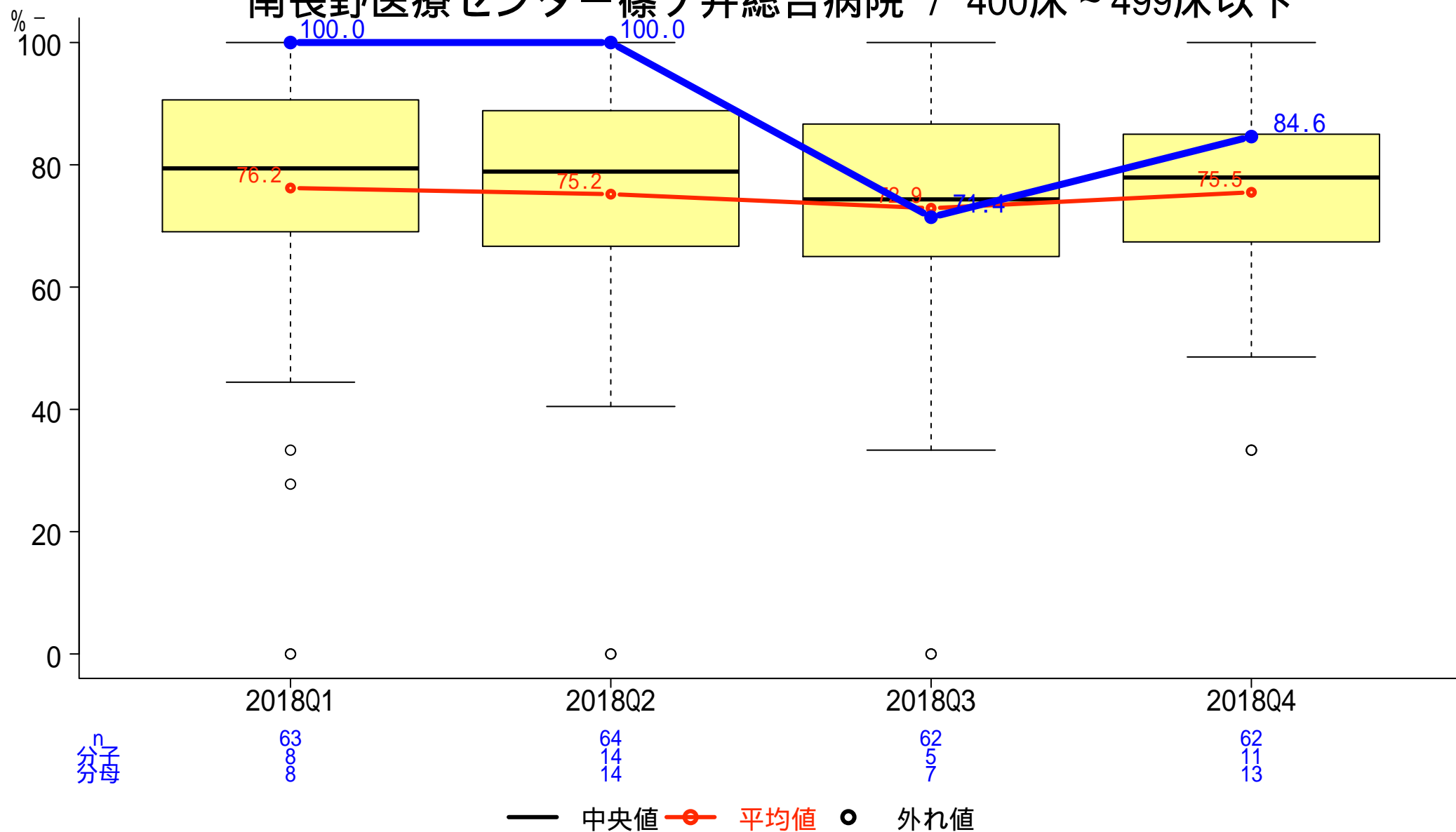

一般-22 急性心筋梗塞患者の病院到着後90分以内の初回PCI実施割合

分子: 来院後90分以内に手技を受けた患者数
分母: 18歳以上の急性心筋梗塞でPCIを受けた患者数

南長野医療センター篠ノ井総合病院 / 400床～499床以下

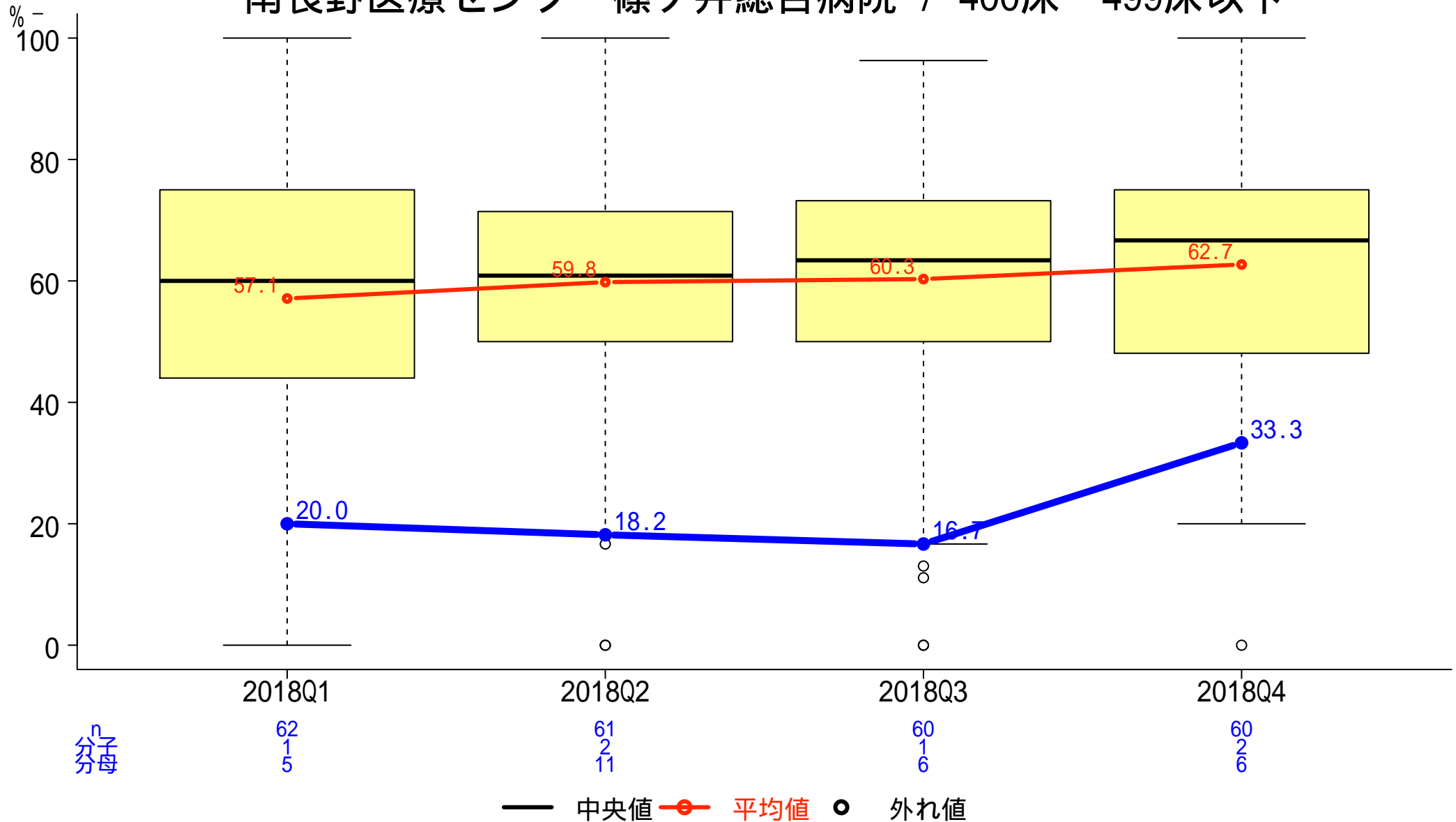

一般-23 脳卒中患者のうち第2病日までに抗血栓療法を受けた患者の割合

分子: 第2病日までに抗血栓療法を受けた患者数

分母: 脳梗塞かTIAと診断された18歳以上の入院患者数

南長野医療センター篠ノ井総合病院 / 400床～499床以下

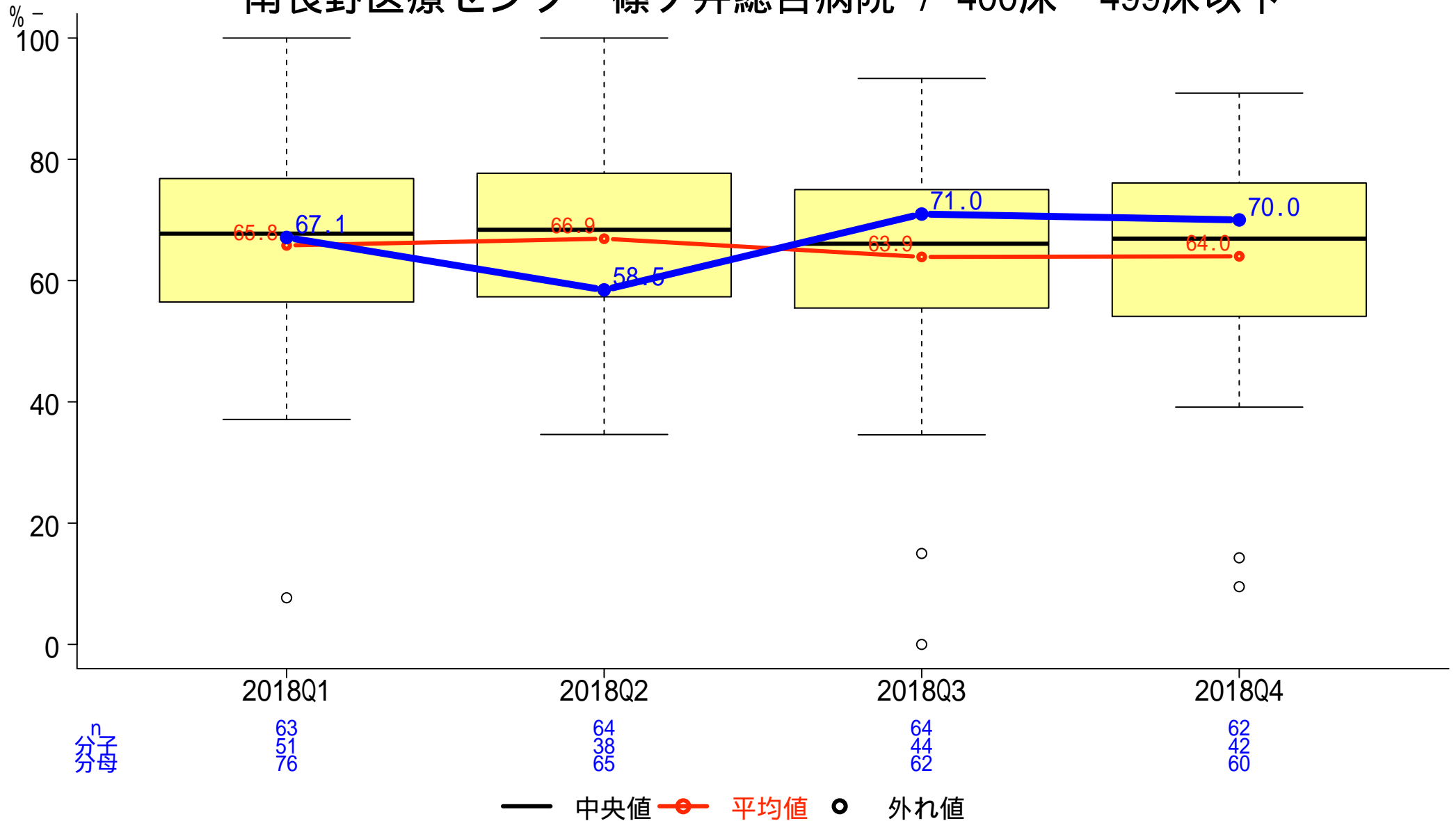

一般-24 脳卒中患者のうち退院時抗血小板薬処方割合

分子:退院時に抗血小板薬を処方された患者数

分母:脳梗塞かTIAと診断された18歳以上の入院患者数

南長野医療センター篠ノ井総合病院 / 400床～499床以下

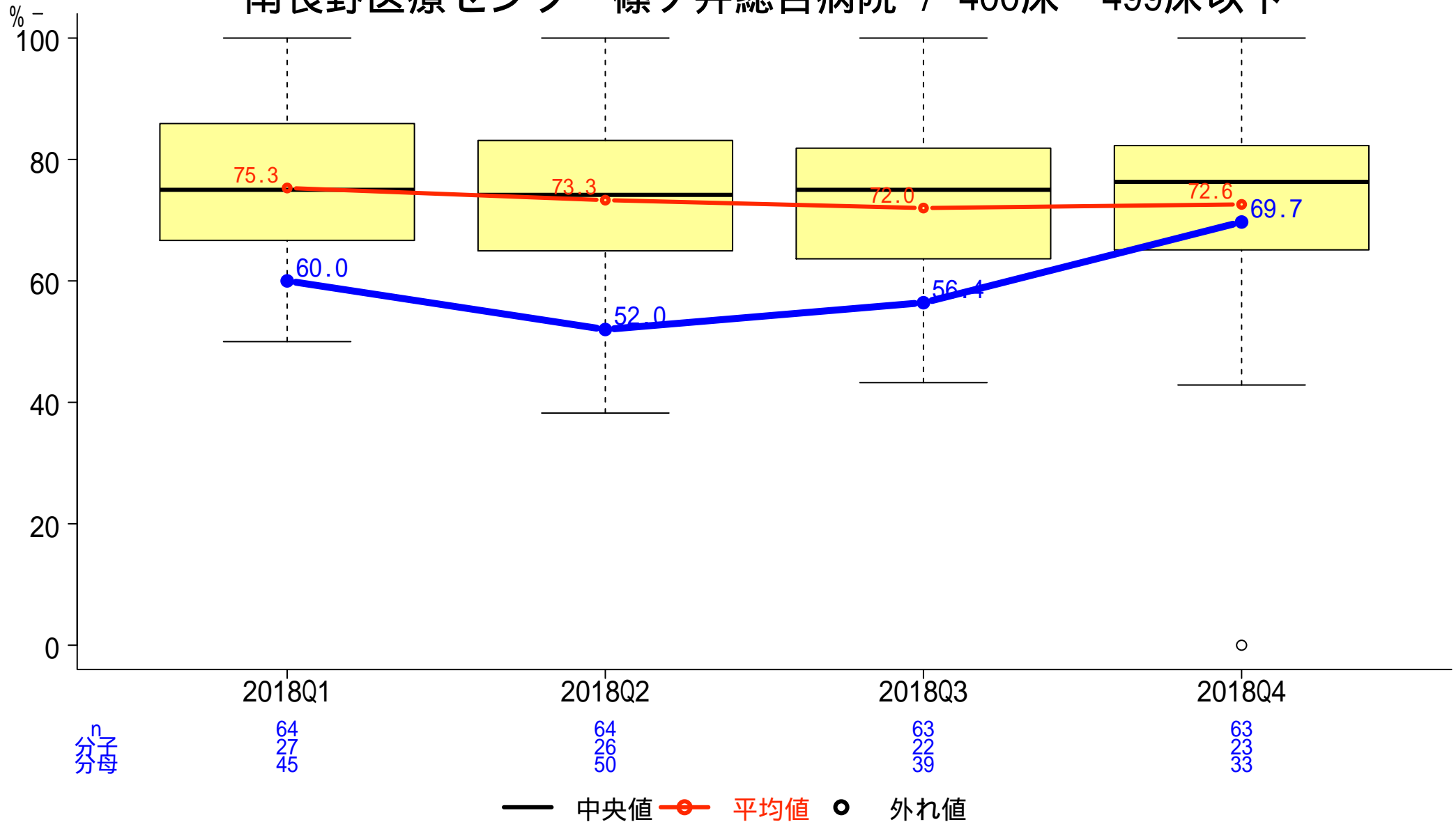

一般-25 脳卒中患者の退院時スタチン処方割合

分子:退院時にスタチンが処方された患者数

分母:脳梗塞で入院した患者数

南長野医療センター篠ノ井総合病院 / 400床～499床以下

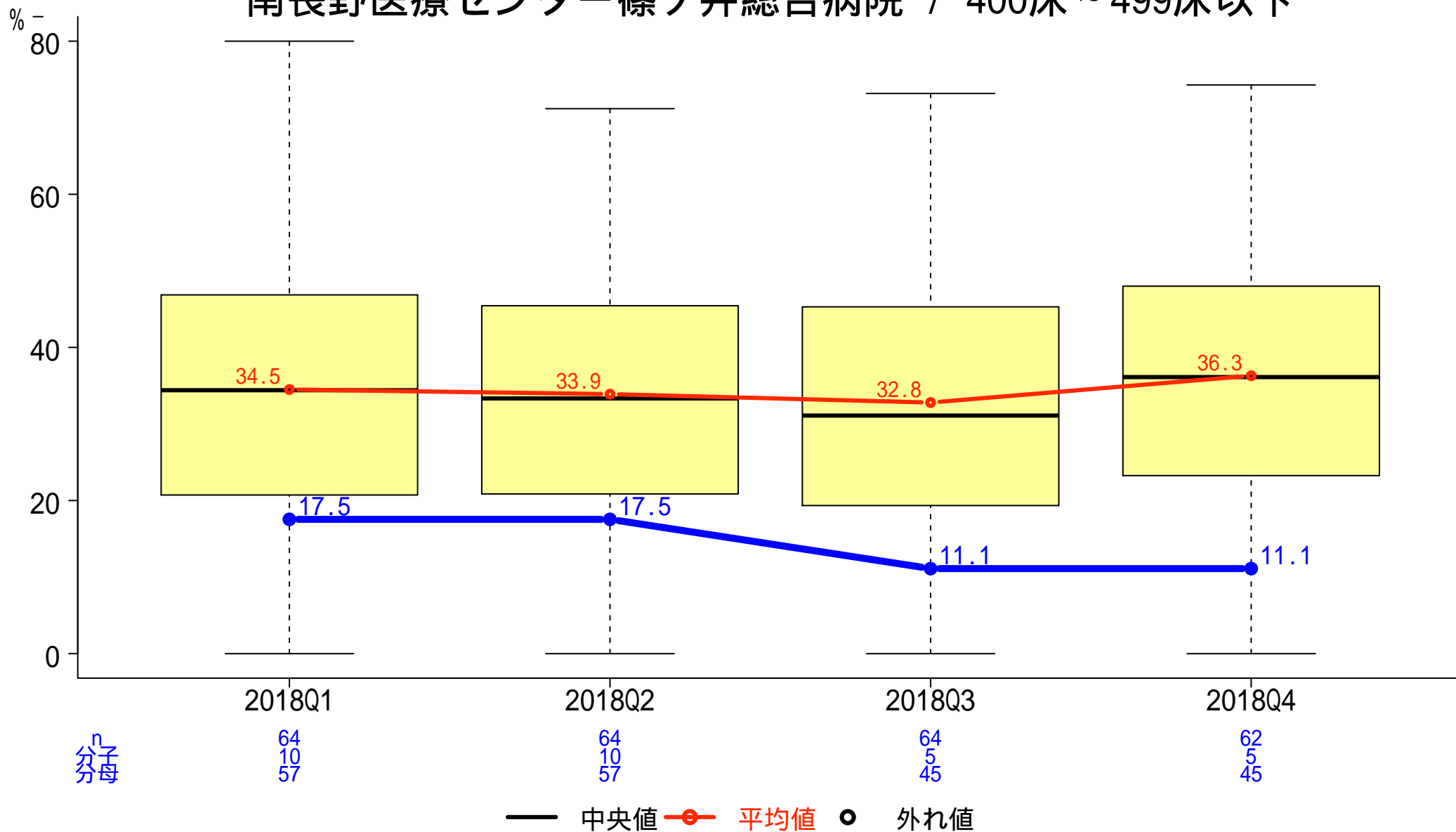

一般-26 心房細動を伴う脳卒中患者への退院時抗凝固薬処方割合

分子:退院時に抗凝固薬を処方された患者数

分母:脳梗塞かTIAと診断され、かつ心房細動と診断された18歳以上の入院患者数

南長野医療センター篠ノ井総合病院 / 400床～499床以下

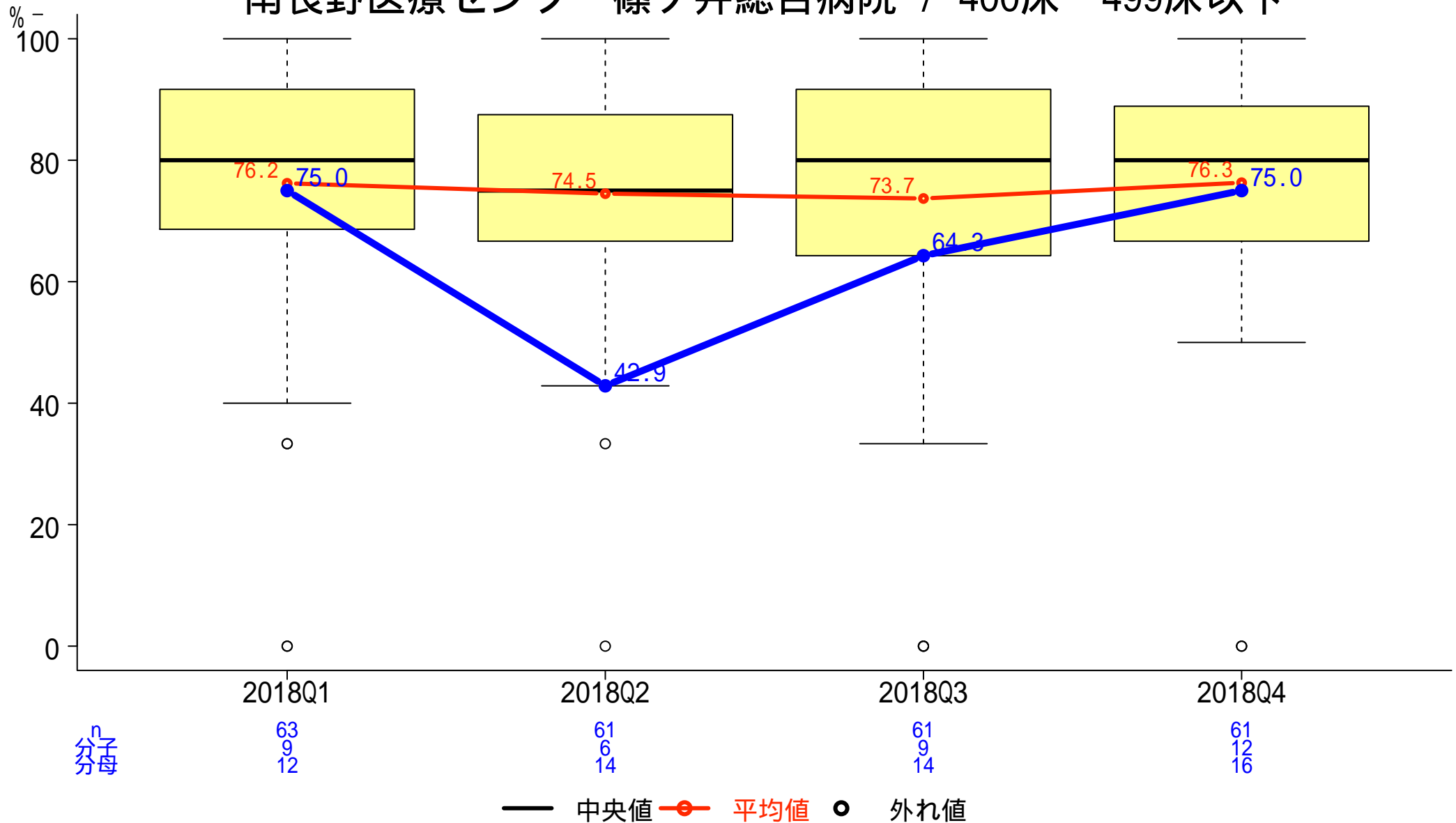

一般-27 脳梗塞における入院後早期リハビリ実施患者割合

分子:入院後早期に脳血管リハビリテーションが行われた患者数
分母:脳梗塞で入院した患者数

南長野医療センター篠ノ井総合病院 / 400床～499床以下

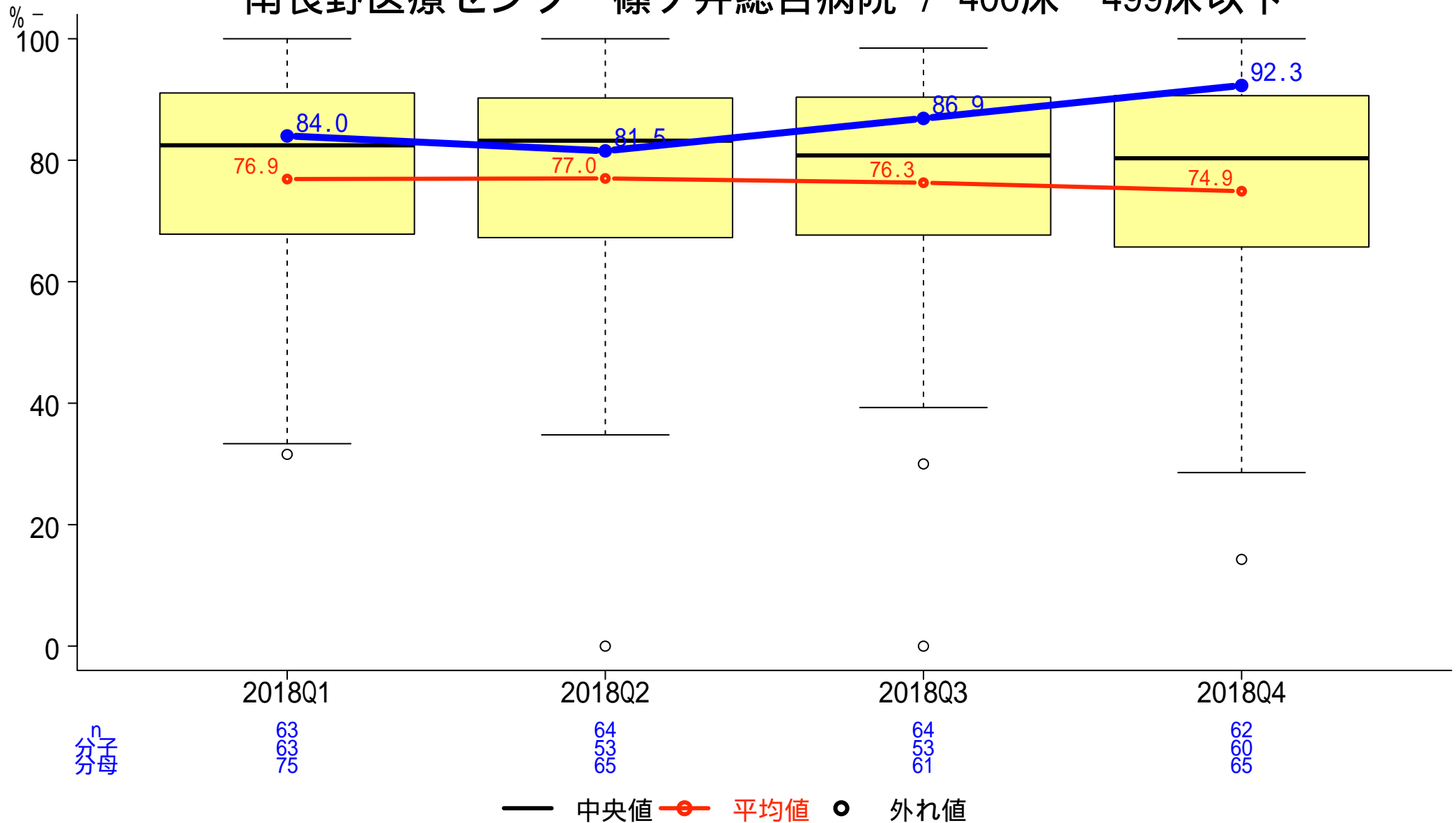

一般-28 喘息入院患者のうち吸入ステロイドを入院中に処方された割合

分子:入院中に吸入ステロイド薬の処方を受けた患者数

分母:5歳以上の喘息患者のうち、喘息に関連した原因で入院した患者数

南長野医療センター篠ノ井総合病院 / 400床～499床以下

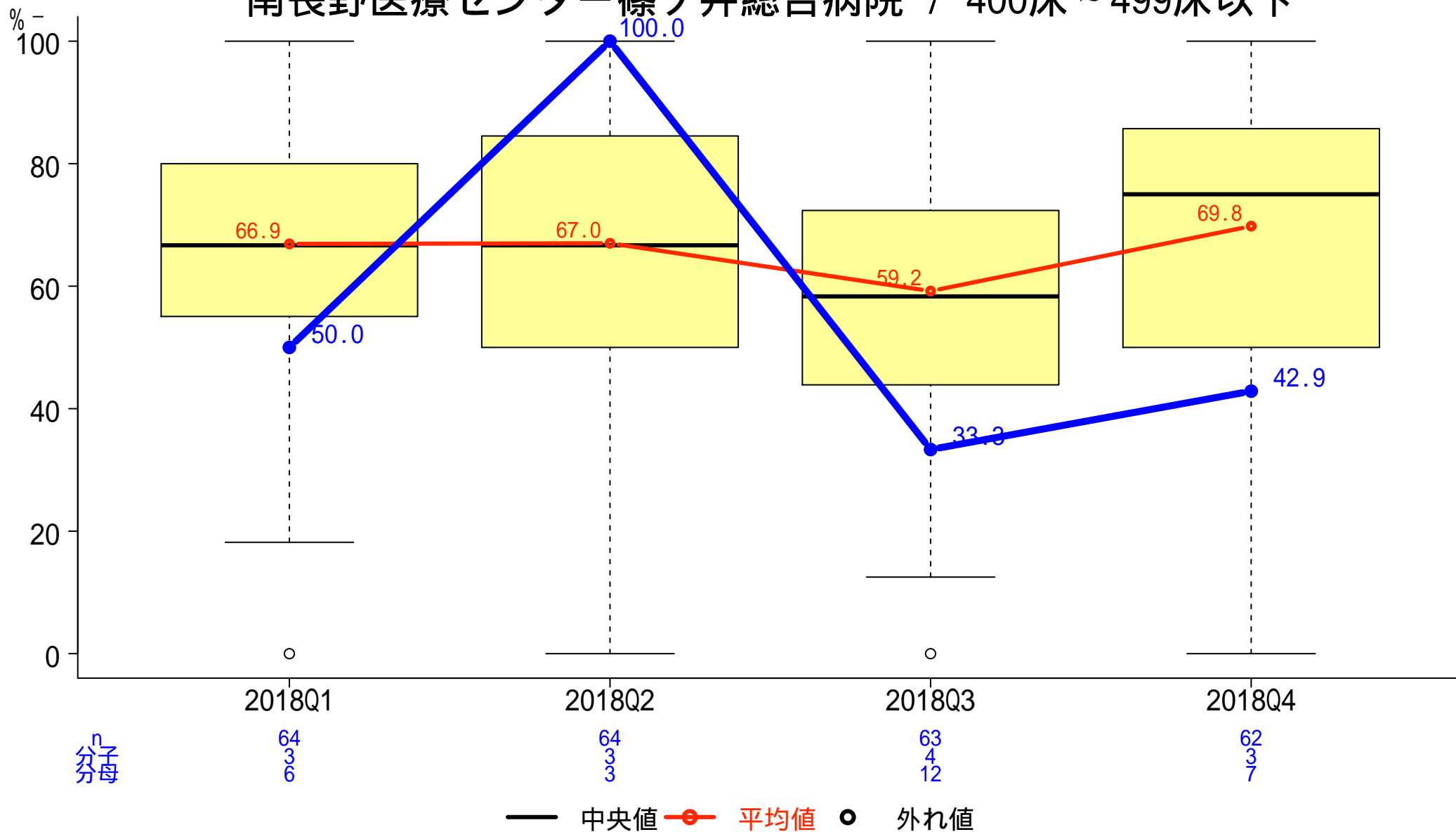

一般-29 入院中にステロイドの経口・静注処方された小児喘息患者の割合

分子:入院中にステロイドの全身投与(静注・経口)を受けた患者数
 分母:2歳~15歳の喘息患者のうち、喘息に関連した原因で入院した患者数

南長野医療センター篠ノ井総合病院 / 400床~499床以下

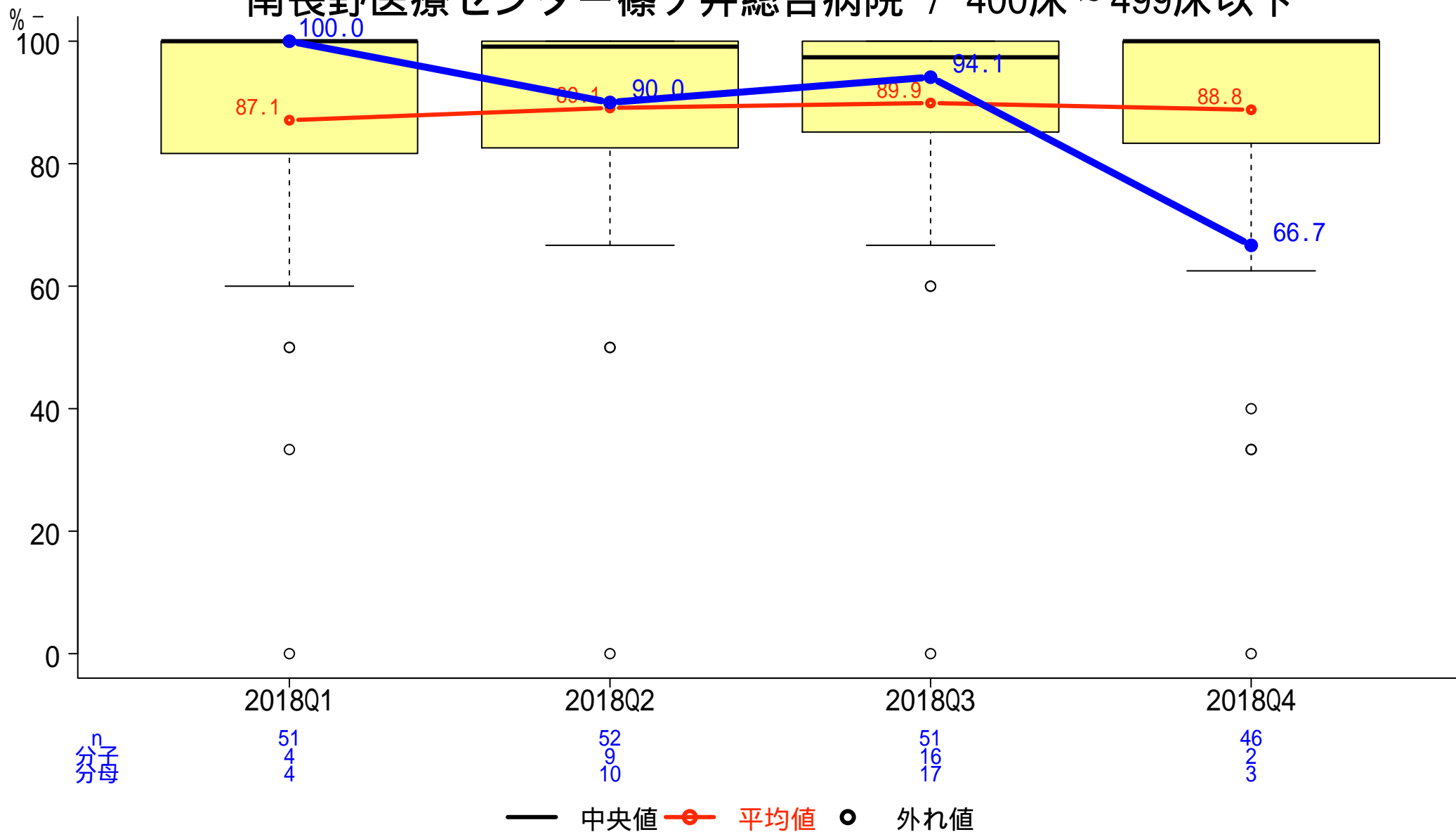

一般-30 統合指標(Composite Measures)

【手術】

分子: 指標No. 11, 12, 13の分子の合計
 分母: 指標No. 11, 12, 13の分母の合計

南長野医療センター篠ノ井総合病院 / 400床～499床以下

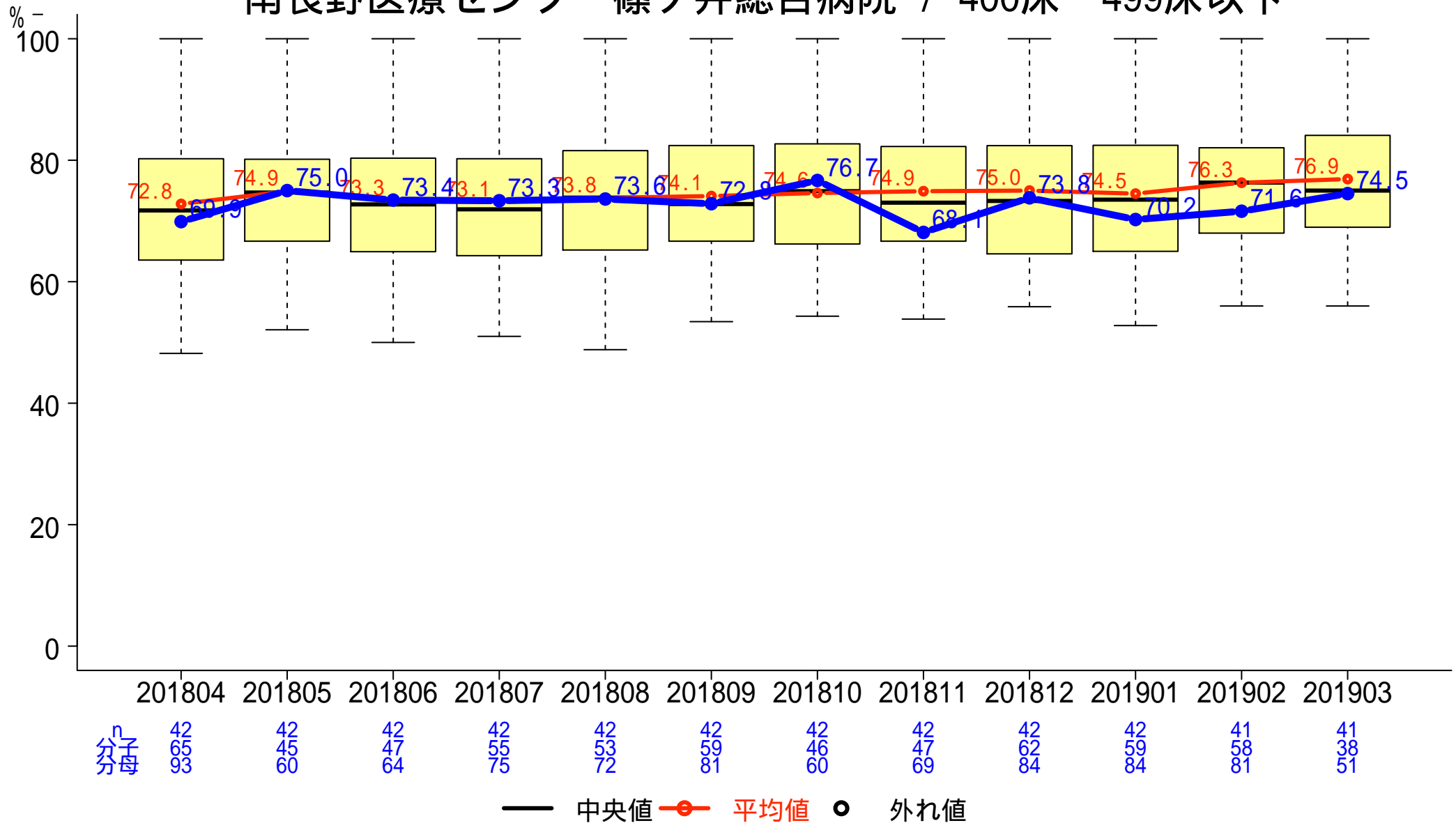

一般-31 統合指標(Composite Measures)

【虚血性心疾患】

分子: 指標No. 16, 17, 18, 19, 20, 21, 22の分子の合計

分母: 指標No. 16, 17, 18, 19, 20, 21, 22の分母の合計

南長野医療センター篠ノ井総合病院 / 400床～499床以下

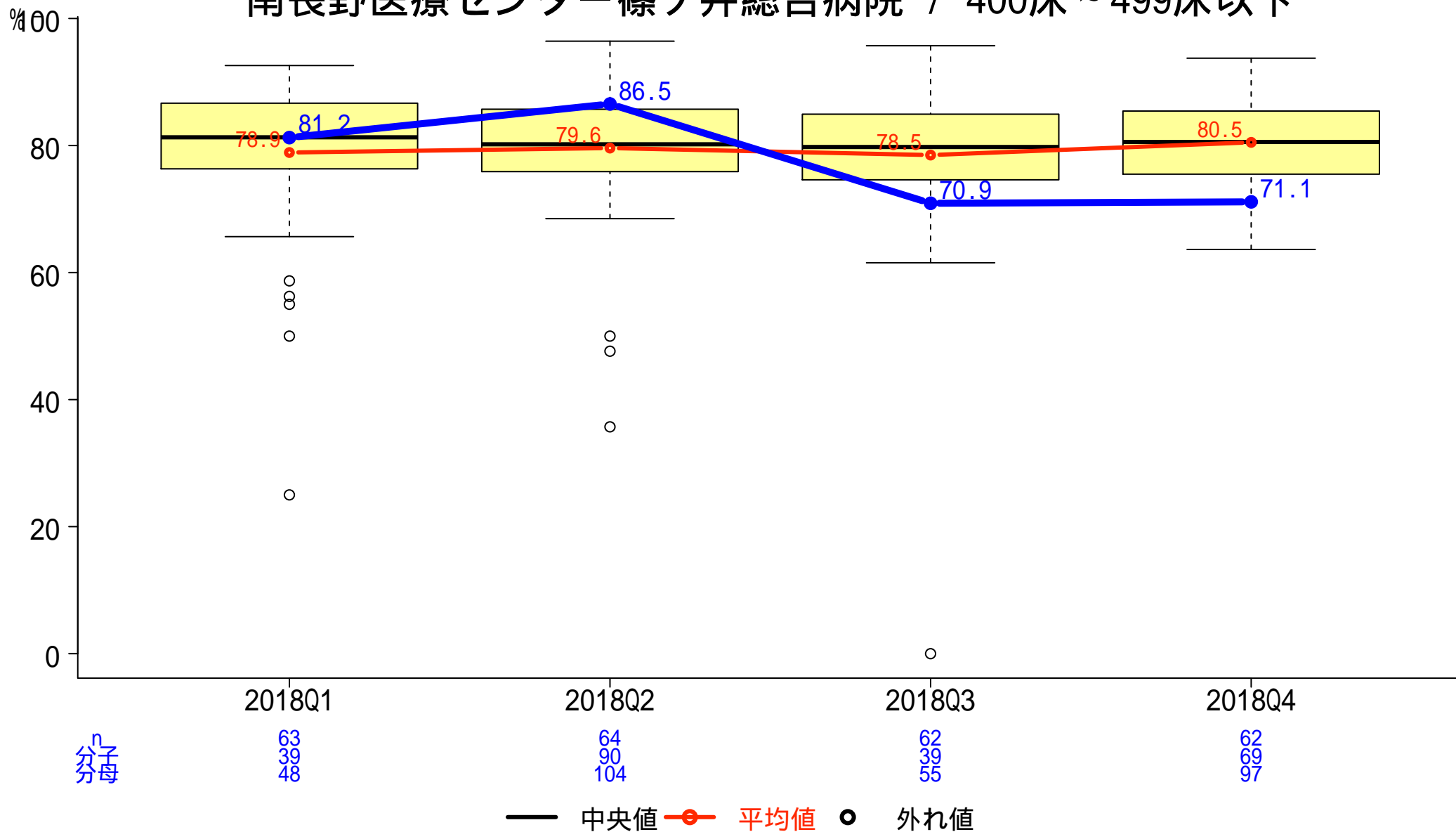

一般-32 統合指標(Composite Measures)

【脳卒中】

分子: 指標No. 23, 24, 25, 26, 27の分子の合計

分母: 指標No. 23, 24, 25, 26, 27の分母の合計

南長野医療センター篠ノ井総合病院 / 400床～499床以下

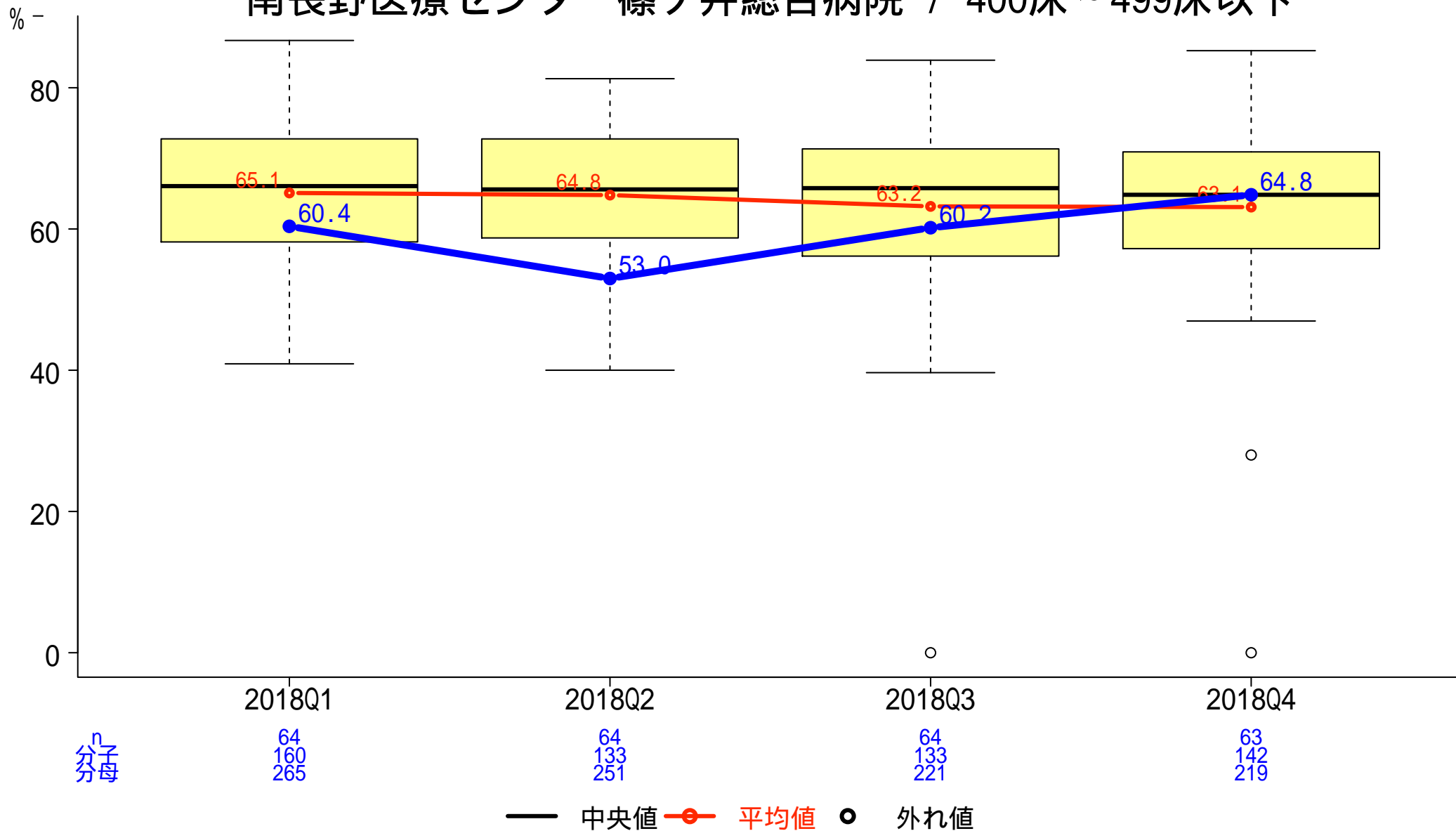

一般-33-a 1か月間・100床当たりのインシデント・アクシデント発生件数

分子: 調査期間中の月毎のインシデント・アクシデント発生件数 × 100
 分母: 許可病床数

南長野医療センター篠ノ井総合病院 / 400床～499床以下

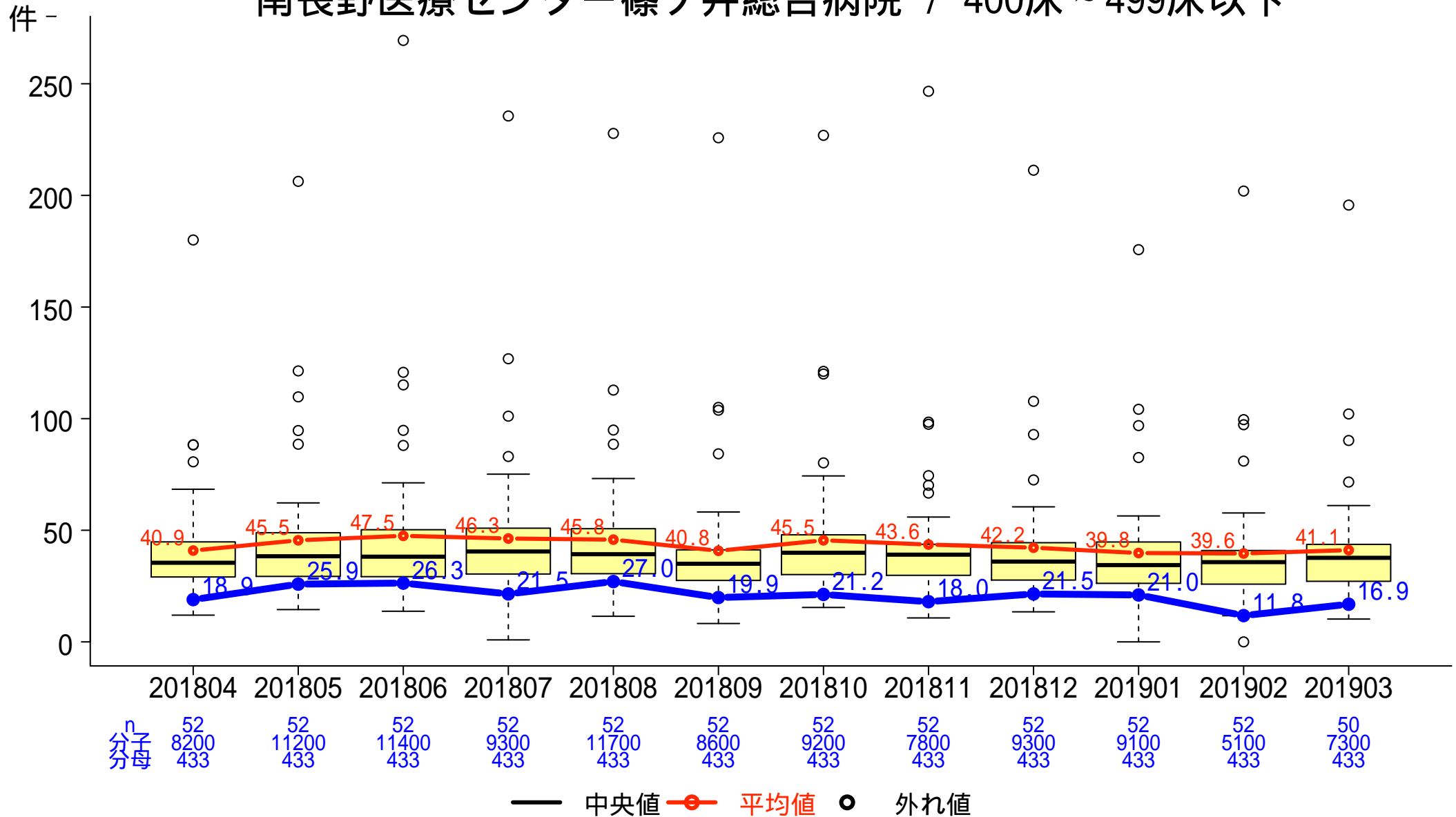

n
分子
分母

201804	52	8200	433
201805	52	11200	433
201806	52	11400	433
201807	52	9300	433
201808	52	11700	433
201809	52	8600	433
201810	52	9200	433
201811	52	7800	433
201812	52	9300	433
201901	52	9100	433
201902	52	5100	433
201903	50	7300	433

一般-33-b 全報告中医師による報告の占める割合

分子:分母のうち医師が提出したインシデント・アクシデント報告総件数
 分母:調査期間中の月毎のインシデント・アクシデント報告総件数

南長野医療センター篠ノ井総合病院 / 400床～499床以下

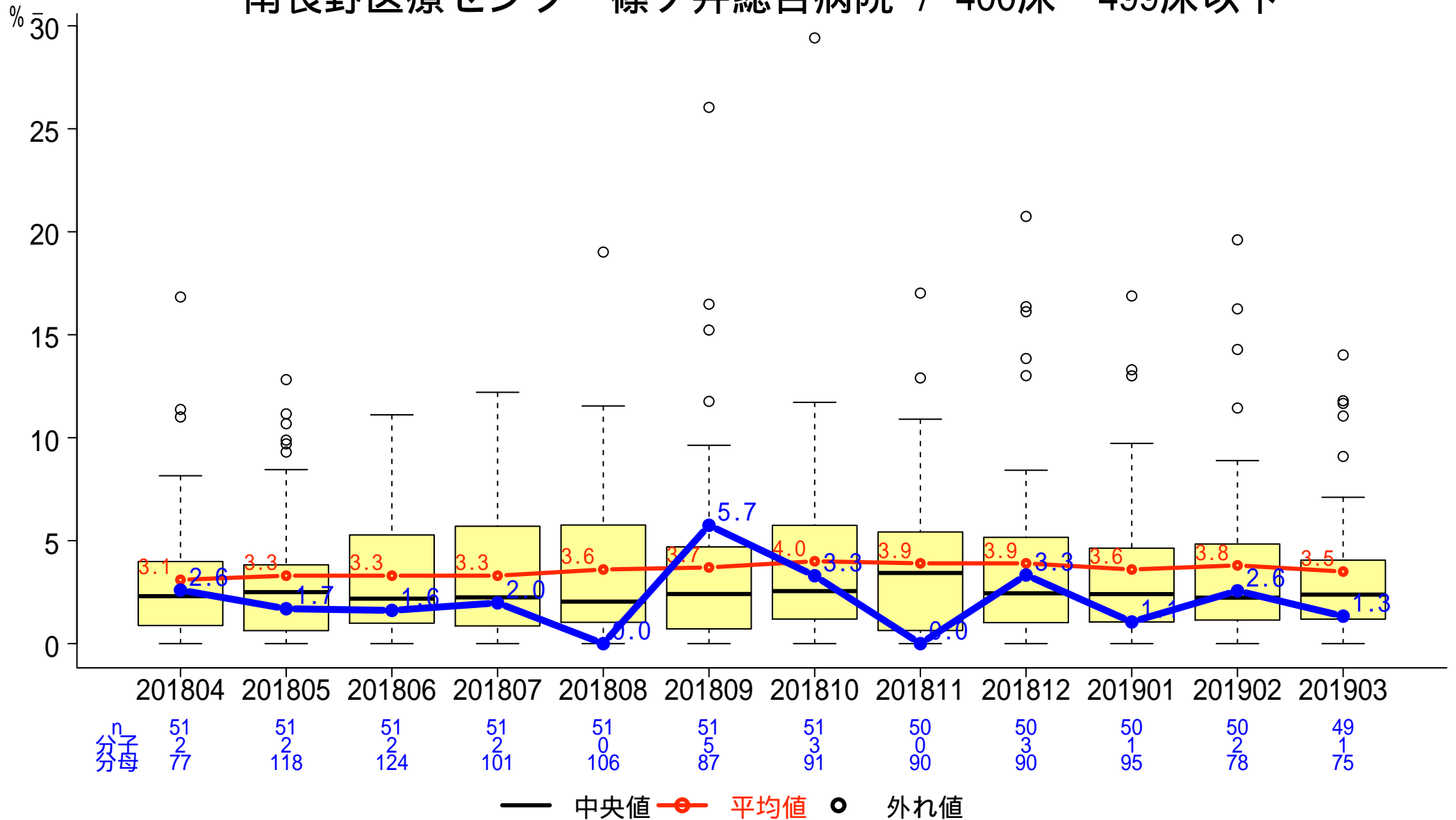

一般-34 職員におけるインフルエンザワクチン予防接種率

分子:インフルエンザワクチンを予防接種した職員数
分母:職員数

FY2018 - 南長野医療センター篠ノ井総合病院 / 400床～499床以下

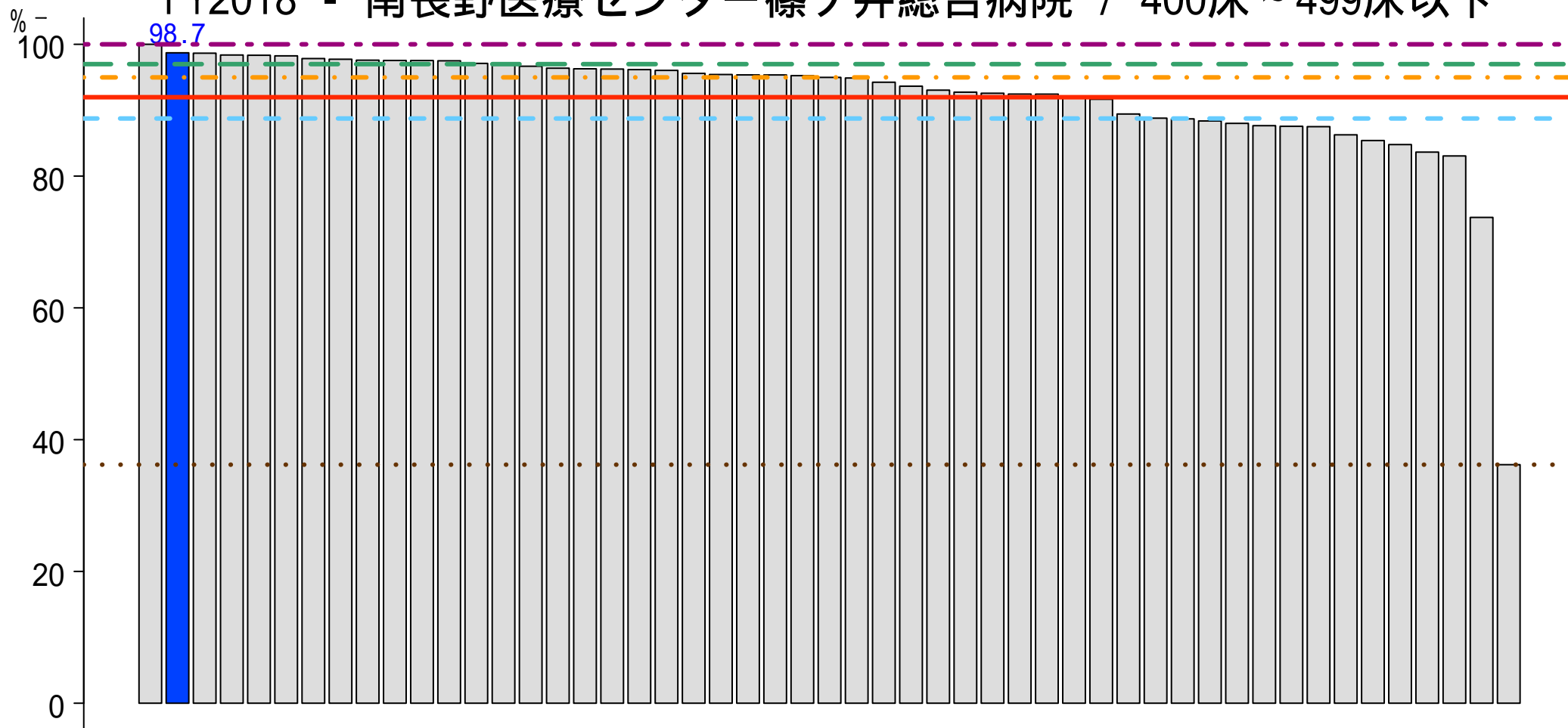

n 51

... 最小値 36.2 % - - 25%tile 88.7 % . - . 中央値 95.0 % — 平均値 92.0 % - - 75%tile 97.0 % - - 最大値 100.0 %

一般-35 中心静脈カテーテル挿入に伴う気胸発生率

分子:入院後医原性気胸が発生した患者数

分母:中心静脈カテーテルが挿入された患者数

南長野医療センター篠ノ井総合病院 / 400床～499床以下

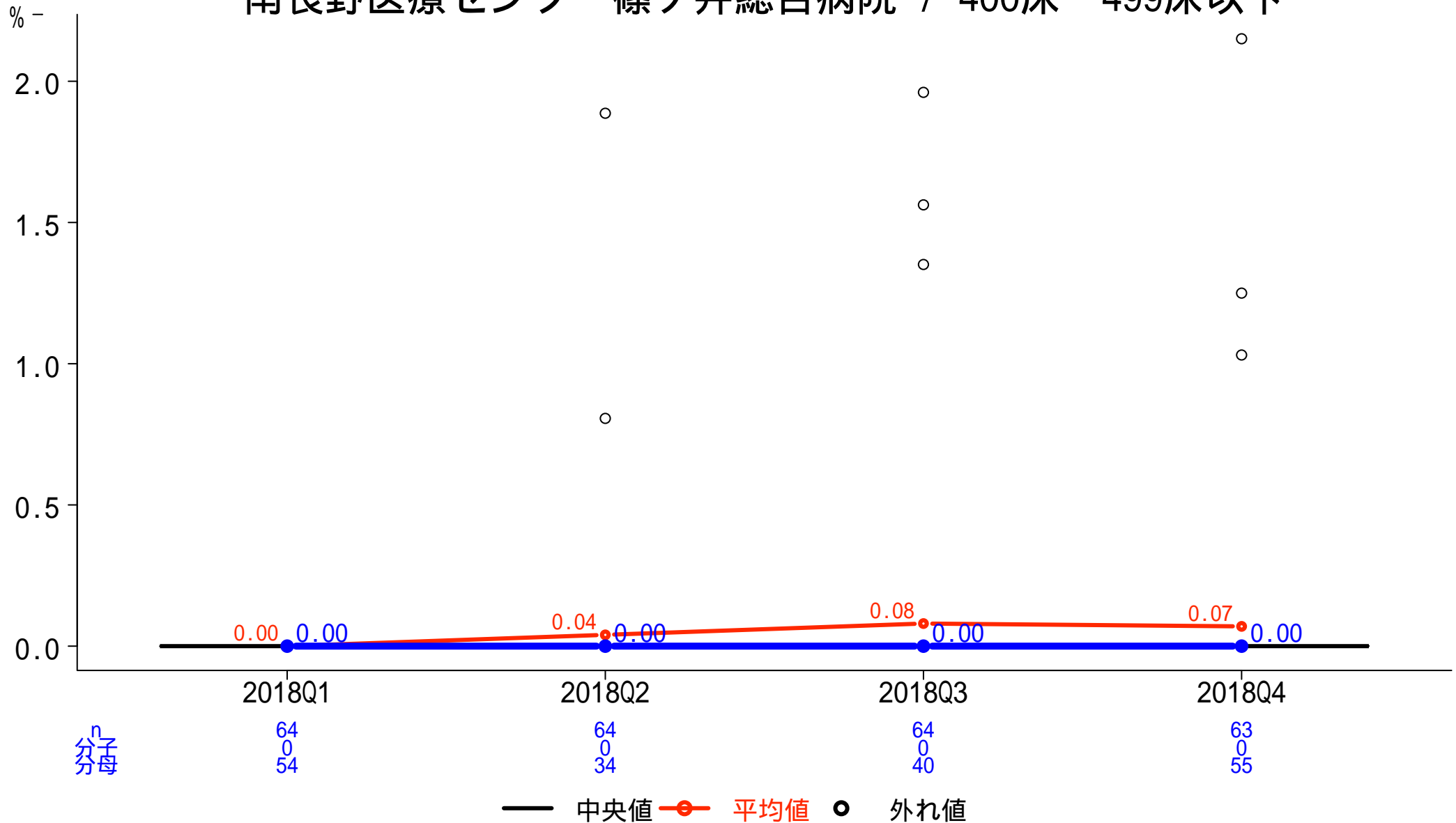

一般-36 誤嚥性肺炎に対する喉頭ファイバースコープ又は嚥下造影検査実施率

分子: 「D299喉頭ファイバースコープ」又は「E0037造影剤注入手技 嚥下造影」検査が行われた患者数

分母: 誤嚥性肺炎患者数

南長野医療センター篠ノ井総合病院 / 400床～499床以下

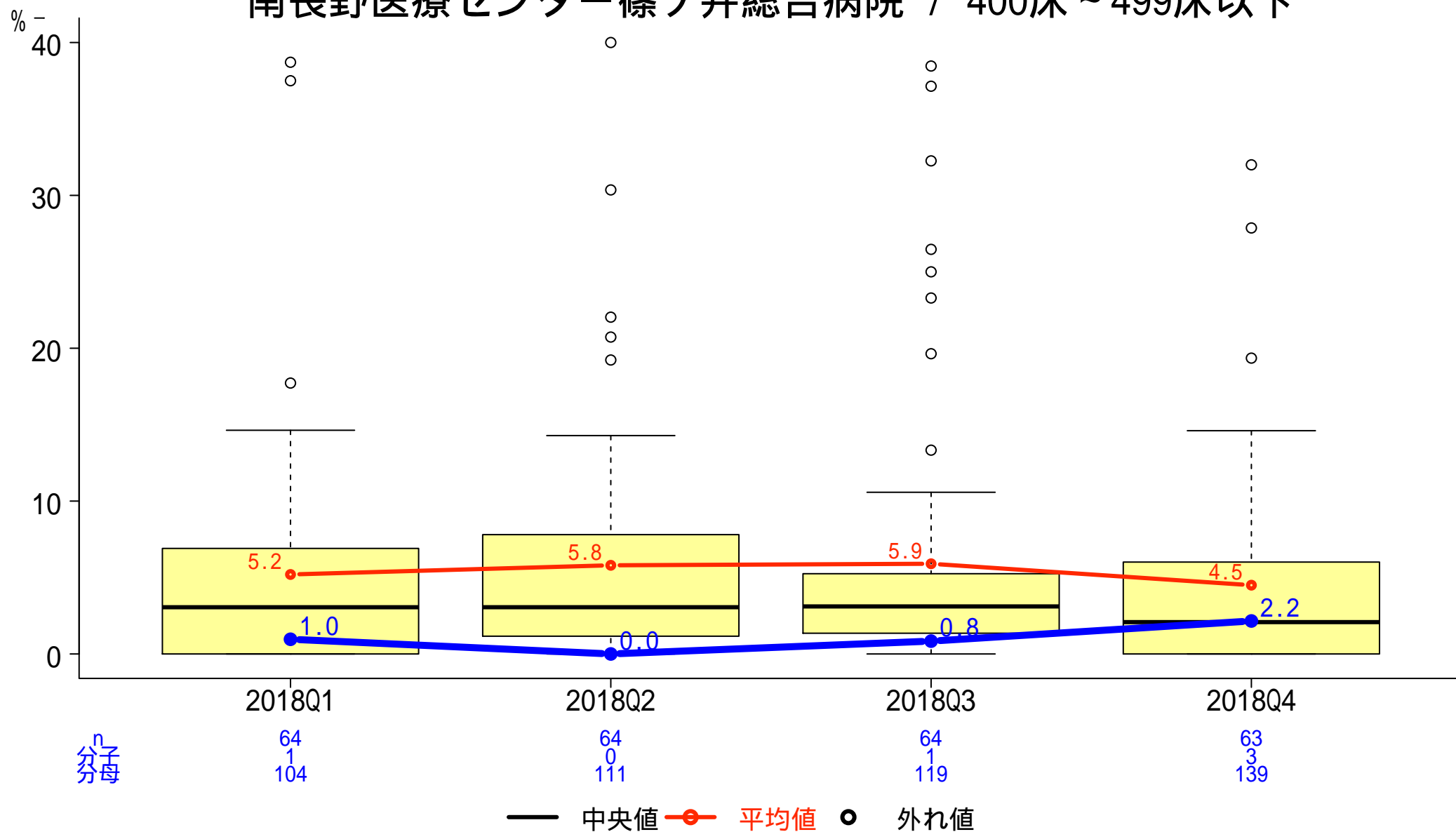

一般-37-a 術後48時間以内の予防的抗菌薬投与停止率(バイパス手術)

分子:術後2日目に予防的抗菌薬が投与されていない件数
 分母:入院手術件数(冠動脈バイパス手術)

南長野医療センター篠ノ井総合病院 / 400床～499床以下

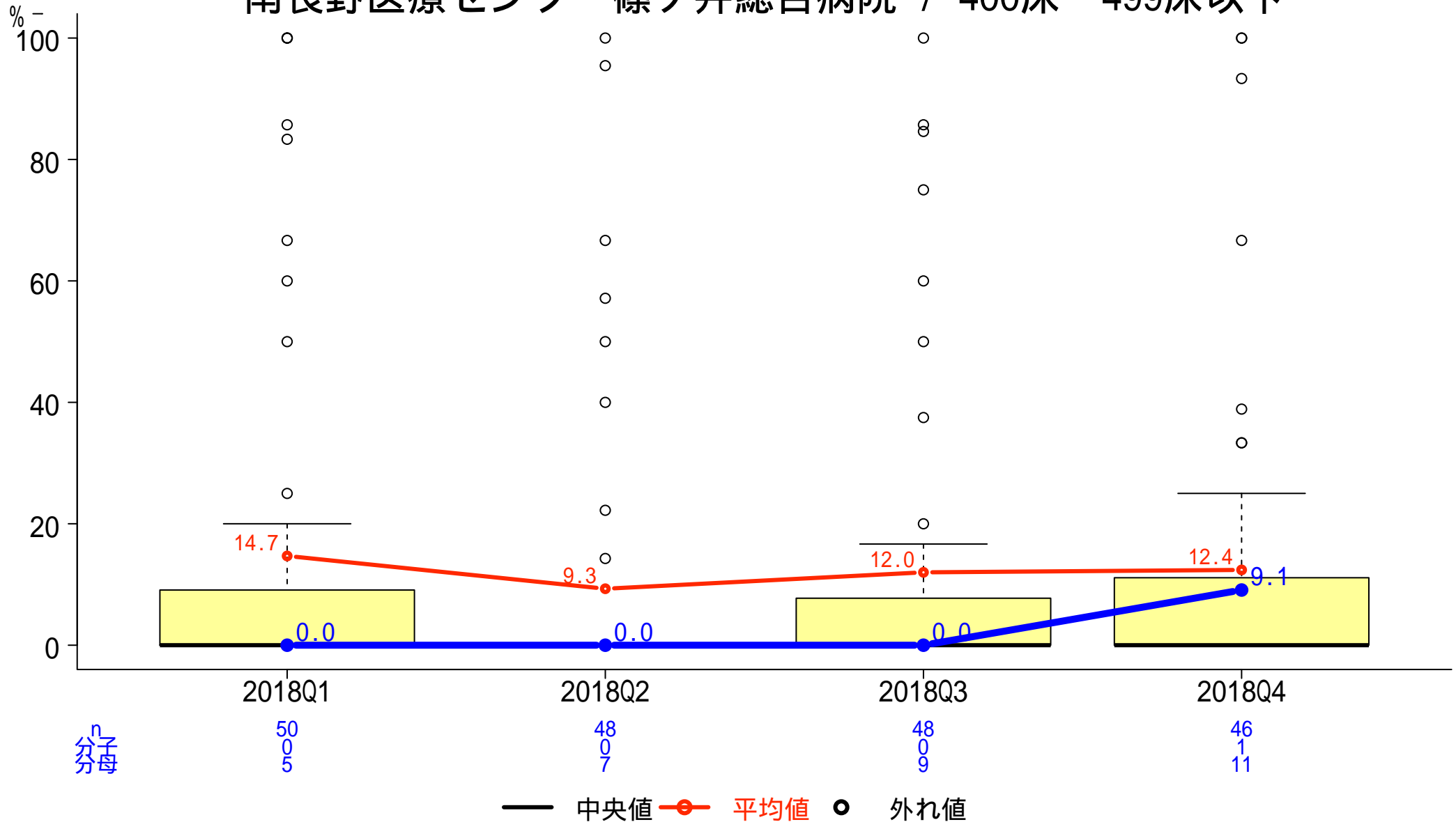

一般-37-b 術後48時間以内の予防的抗菌薬投与停止率(他の心臓手術)

分子:術後2日目に予防的抗菌薬が投与されていない件数
 分母:入院手術件数(他の心臓手術)

南長野医療センター篠ノ井総合病院 / 400床～499床以下

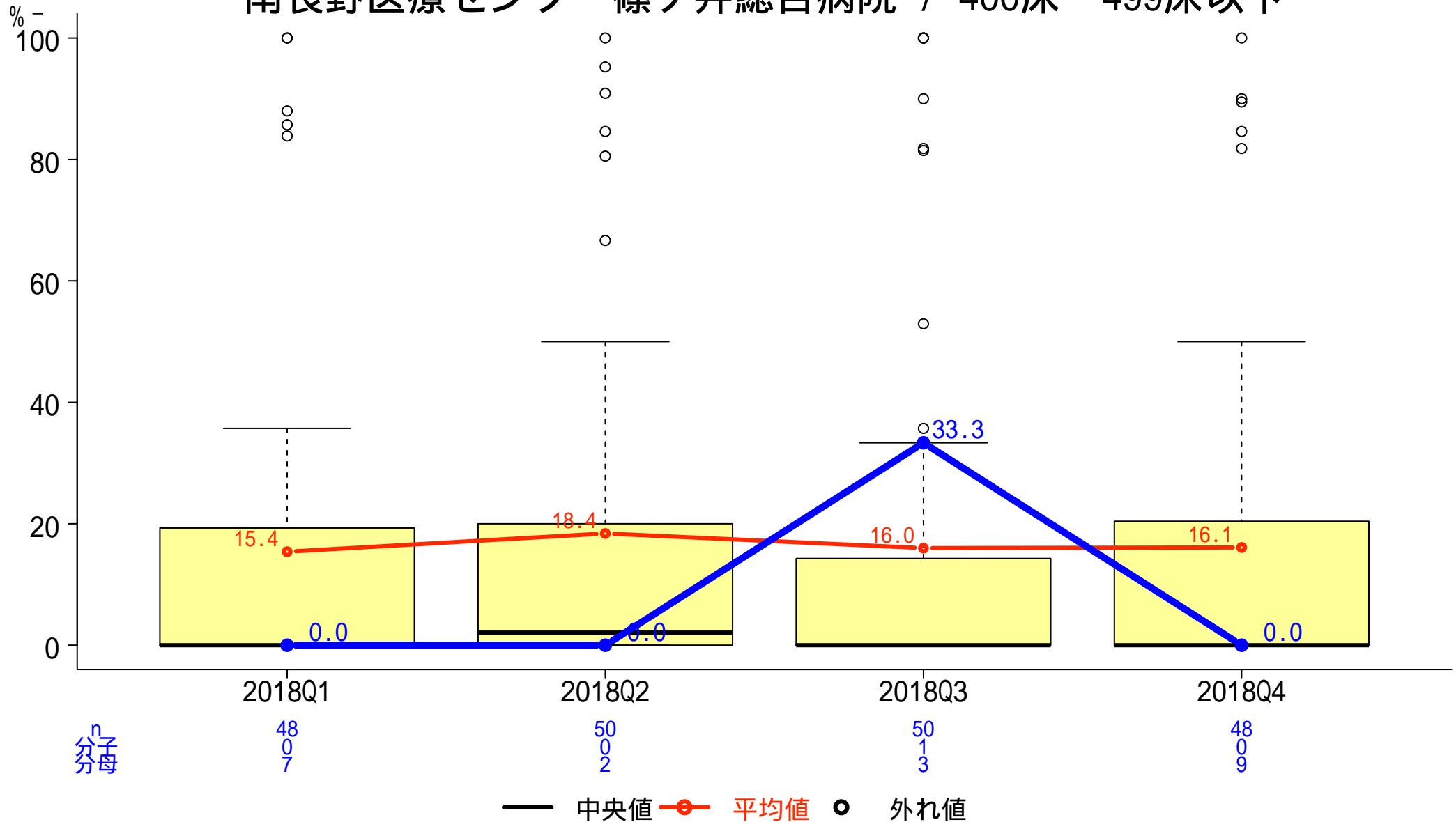

一般-37-c 術後24時間以内の予防的抗菌薬投与停止率(股関節置換術)

分子:手術翌日に予防的抗菌薬が投与されていない件数
 分母:入院手術件数(股関節人工骨頭置換術)

南長野医療センター篠ノ井総合病院 / 400床～499床以下

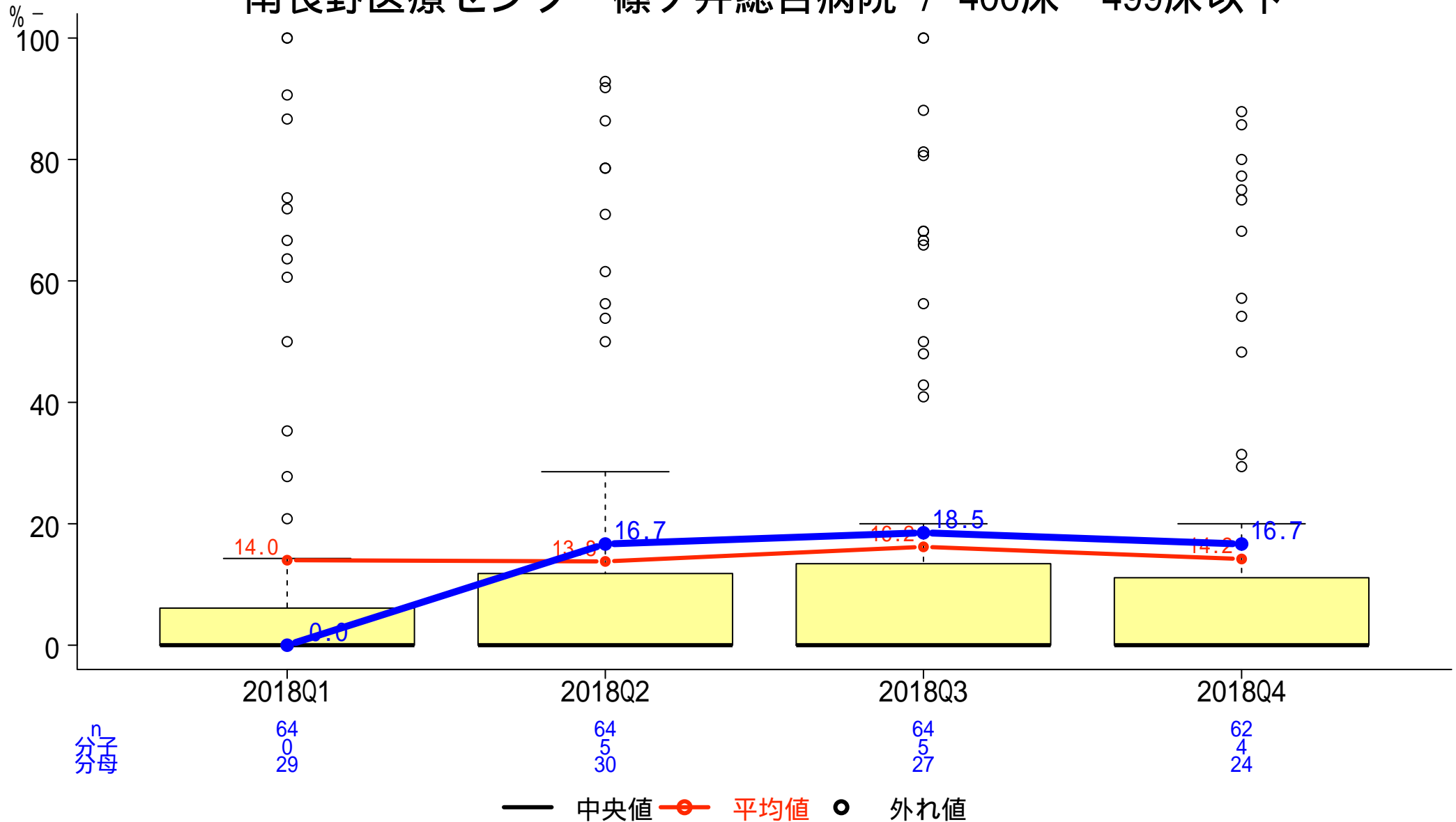

一般-37-d 術後24時間以内の予防的抗菌薬投与停止率(膝関節置換術)

分子:手術翌日に予防的抗菌薬が投与されていない件数
 分母:入院手術件数(膝関節置換術)

南長野医療センター篠ノ井総合病院 / 400床～499床以下

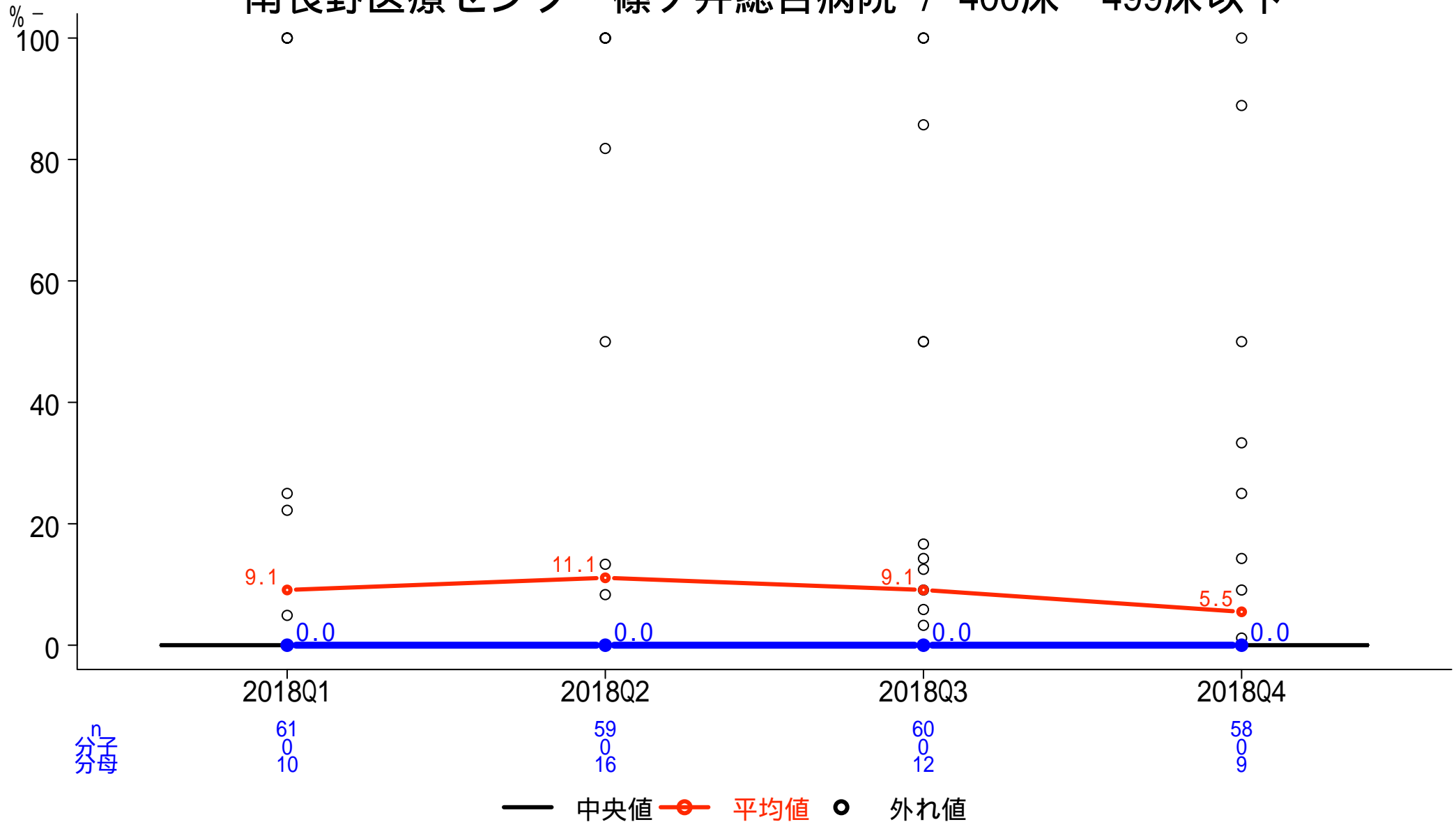

一般-37-e 術後24時間以内の予防的抗菌薬投与停止率(血管手術)

分子:手術翌日に予防的抗菌薬が投与されていない件数
分母:入院手術件数(血管手術)

南長野医療センター篠ノ井総合病院 / 400床～499床以下

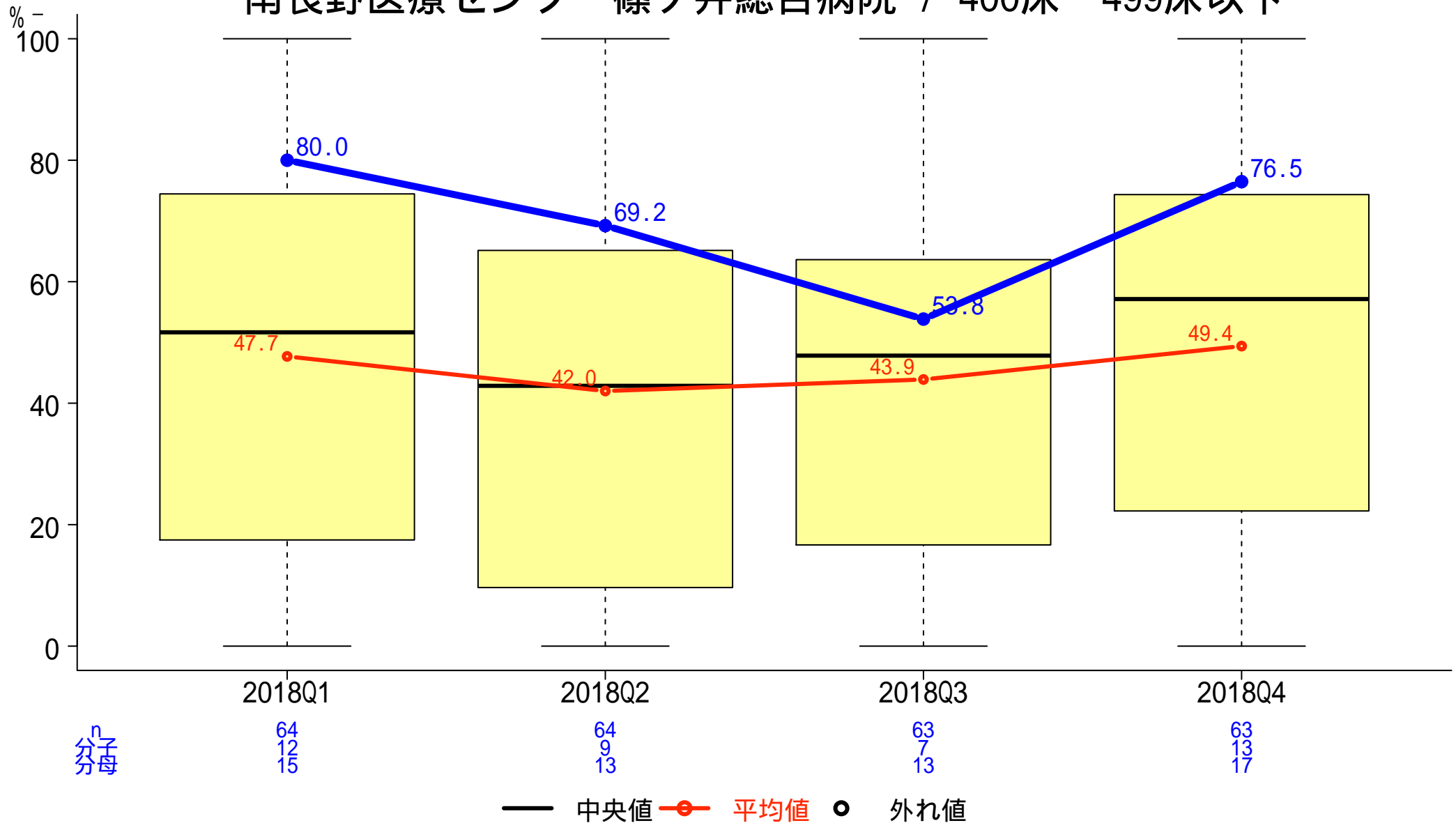

一般-37-f 術後24時間以内の予防的抗菌薬投与停止率(大腸手術)

分子:手術翌日に予防的抗菌薬が投与されていない件数
 分母:入院手術件数(大腸手術)

南長野医療センター篠ノ井総合病院 / 400床～499床以下

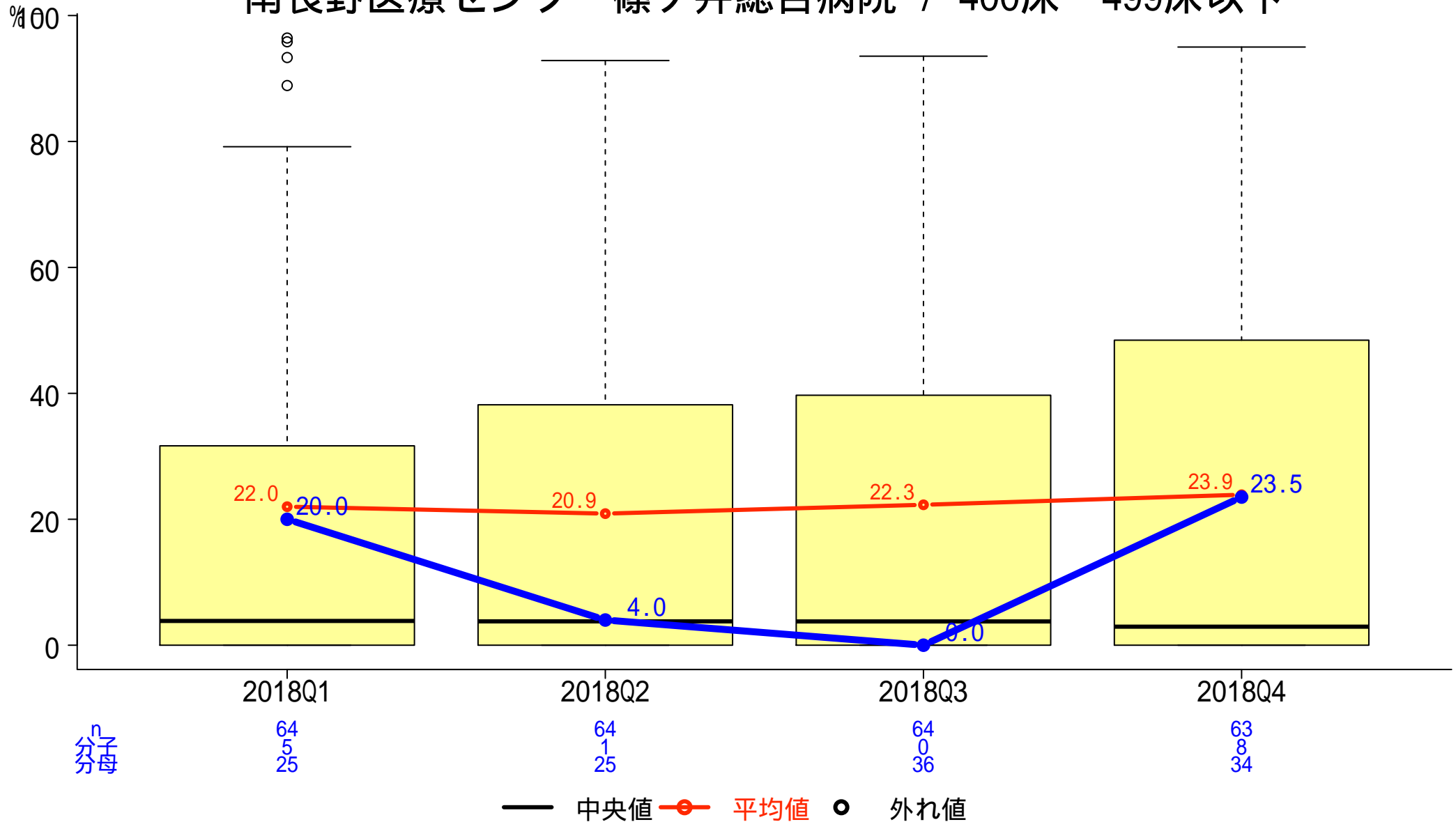

一般-37-g 術後24時間以内の予防的抗菌薬投与停止率(子宮全摘除術)

分子:手術翌日に予防的抗菌薬が投与されていない件数
分母:入院手術件数(子宮全摘除術)

南長野医療センター篠ノ井総合病院 / 400床～499床以下

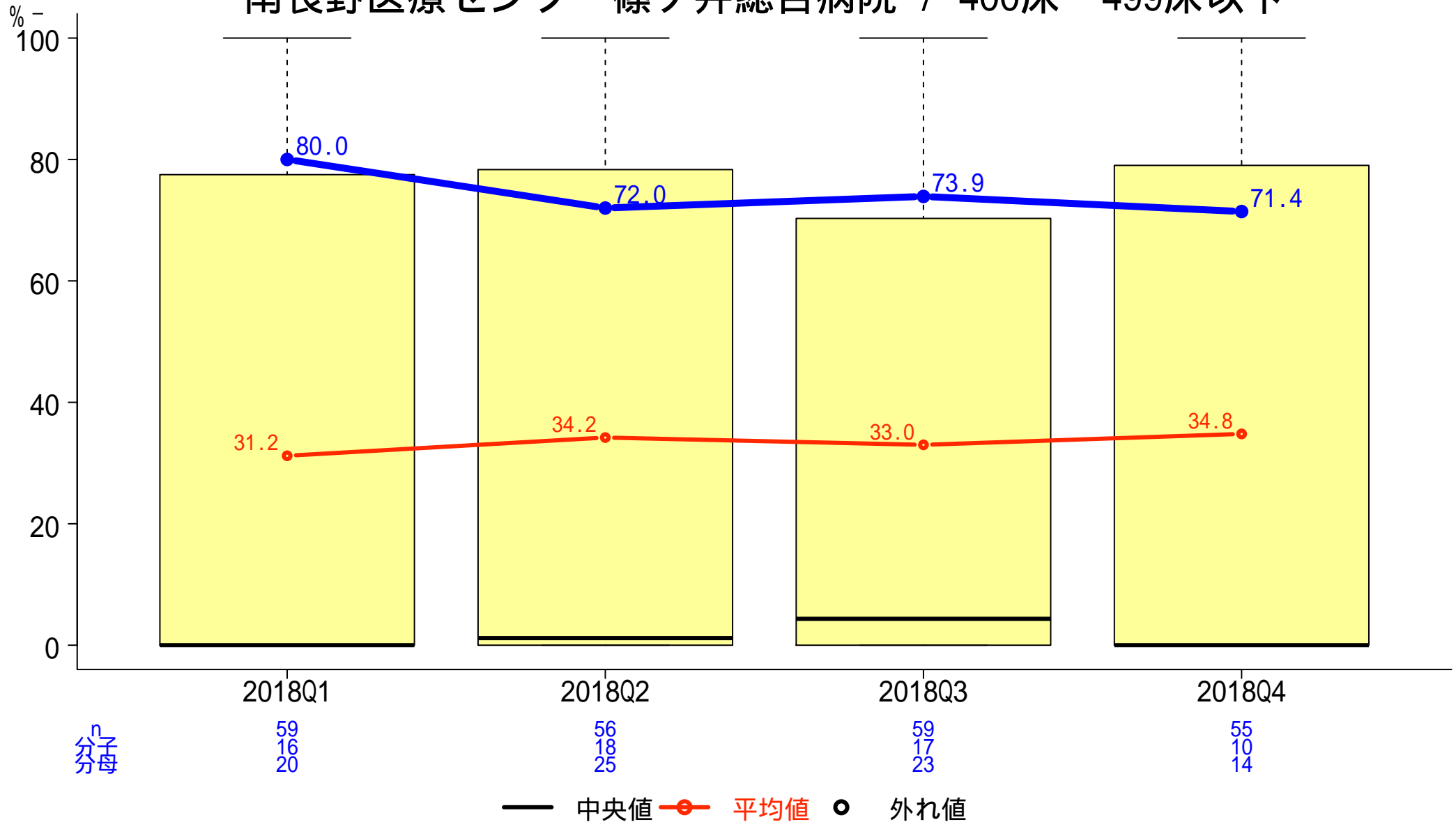

一般-38-a 薬剤管理指導実施率

分子: 薬剤管理指導を受けた患者数
分母: 入院患者数

南長野医療センター篠ノ井総合病院 / 400床～499床以下

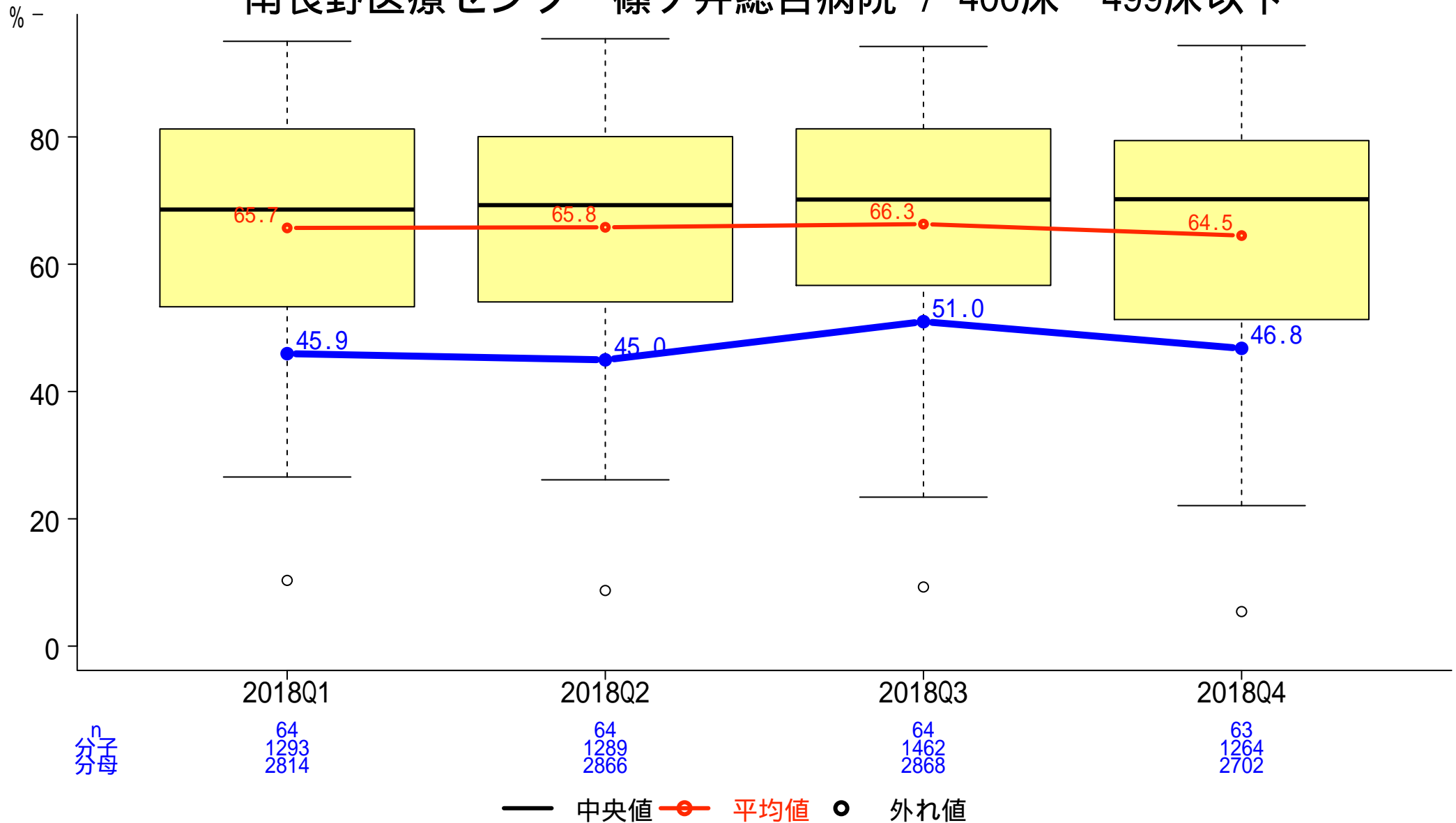

一般-38-b 安全管理が必要な医薬品に対する服薬指導実施率

分子: 薬剤管理指導料が算定された患者数

分母: 特に安全管理が必要な医薬品として、別表に定める医薬品のいずれかが投薬又は注射されている患者数

南長野医療センター篠ノ井総合病院 / 400床～499床以下

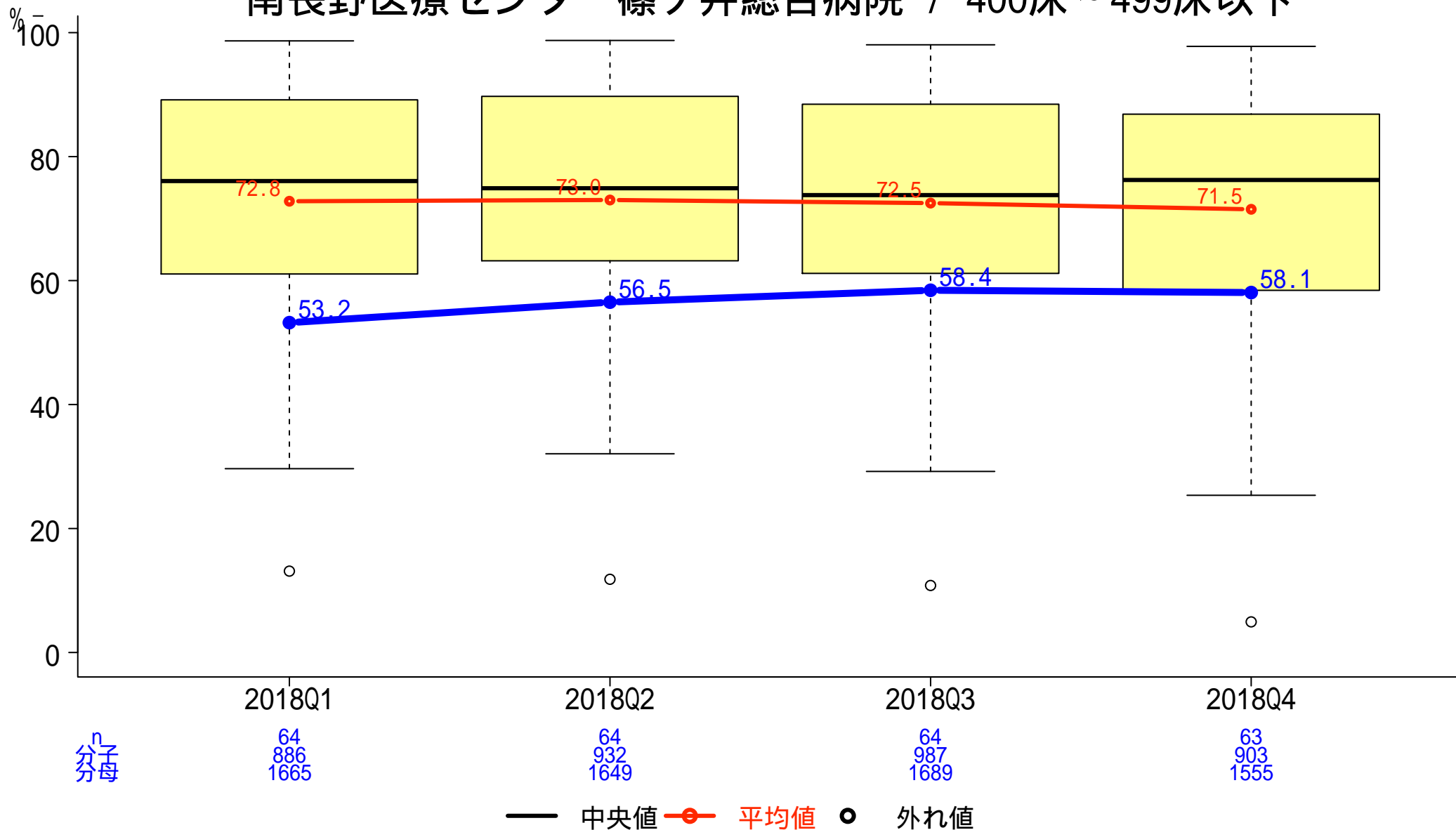

一般-39 糖尿病・慢性腎臓病患者への栄養管理実施率

分子: 特別食加算の算定回数

分母: 18歳以上の糖尿病・慢性腎臓病患者で、それらへの治療が主目的ではない入院患者の食事回数

南長野医療センター篠ノ井総合病院 / 400床～499床以下

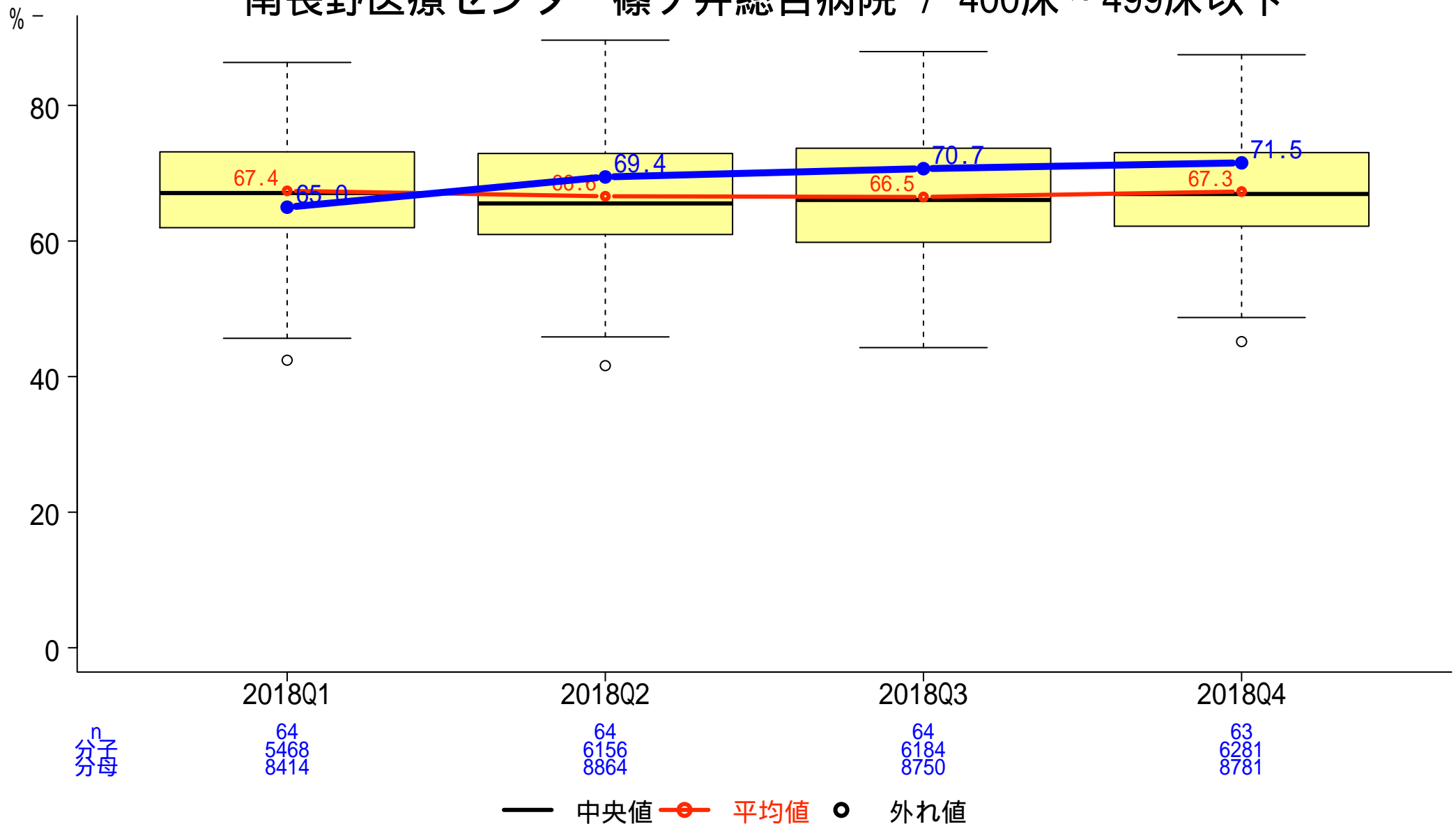

一般-40-a 手術ありの患者の肺血栓塞栓症の予防対策の実施率

分子: 肺血栓塞栓症の予防対策が実施された患者数

分母: 肺血栓塞栓症発症のリスクレベルが「中」以上の手術を施行した退院患者数

南長野医療センター篠ノ井総合病院 / 400床～499床以下

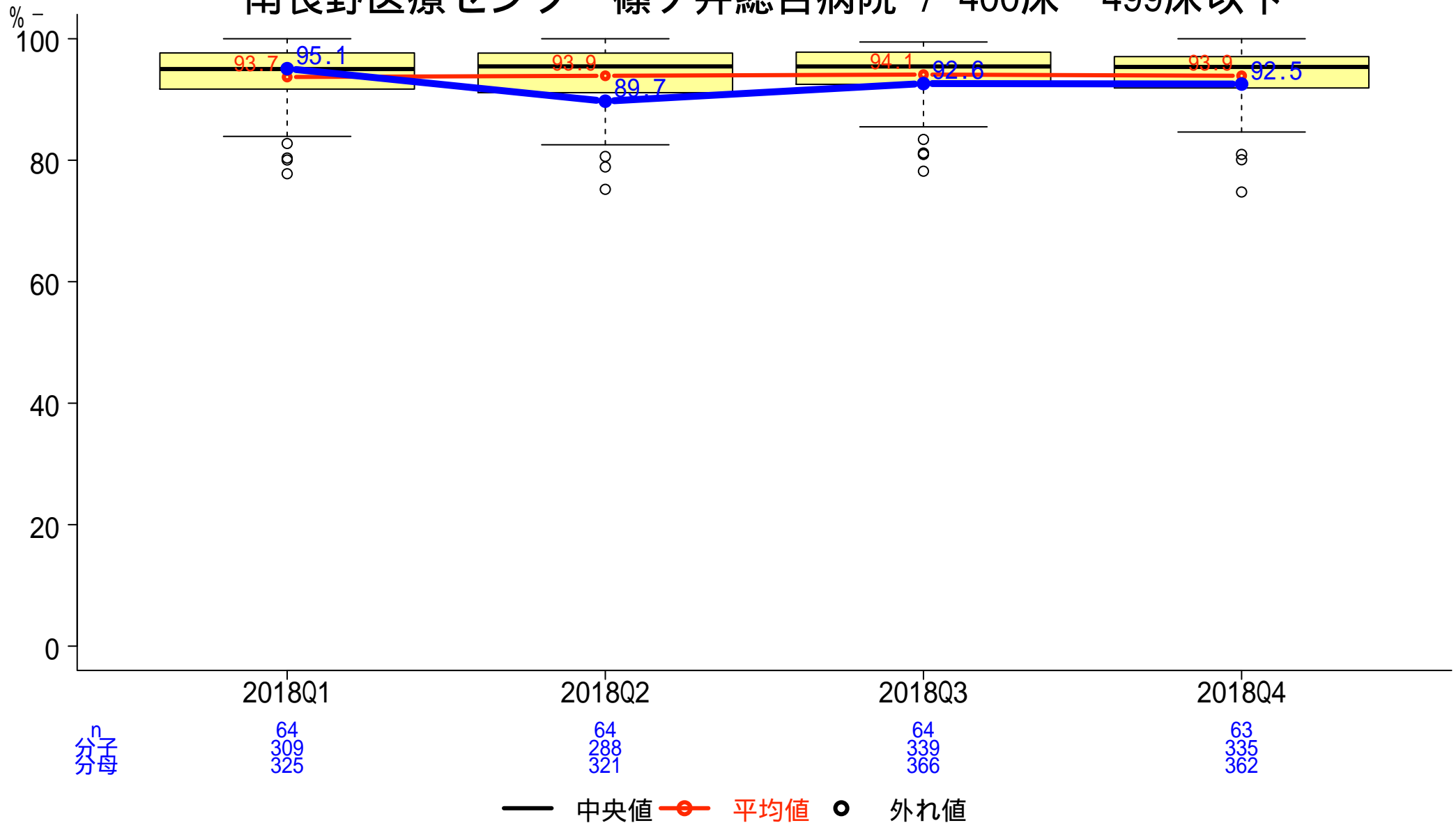

一般-40-b 手術ありの患者の肺血栓塞栓症の発生率

分子: 肺血栓塞栓症を発症した患者数

分母: 肺血栓塞栓症発症のリスクレベルが「中」以上の手術を施行した退院患者数

南長野医療センター篠ノ井総合病院 / 400床～499床以下

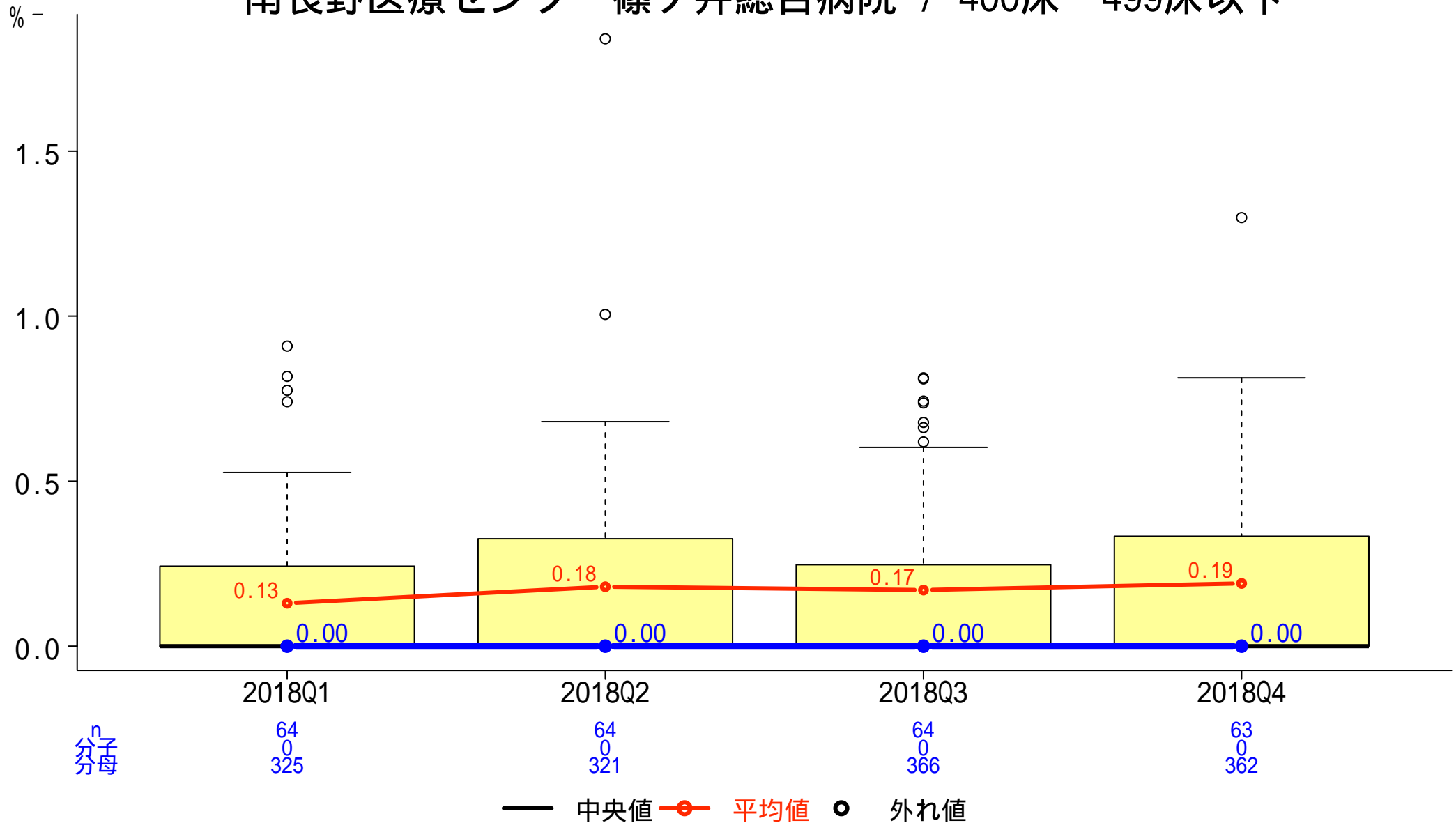

一般-41-a 広域抗菌薬使用時の血液培養実施率

分子: 投与開始初日に血液培養検査を実施した数

分母: 広域抗菌薬投与を開始した入院患者数

南長野医療センター篠ノ井総合病院 / 400床～499床以下

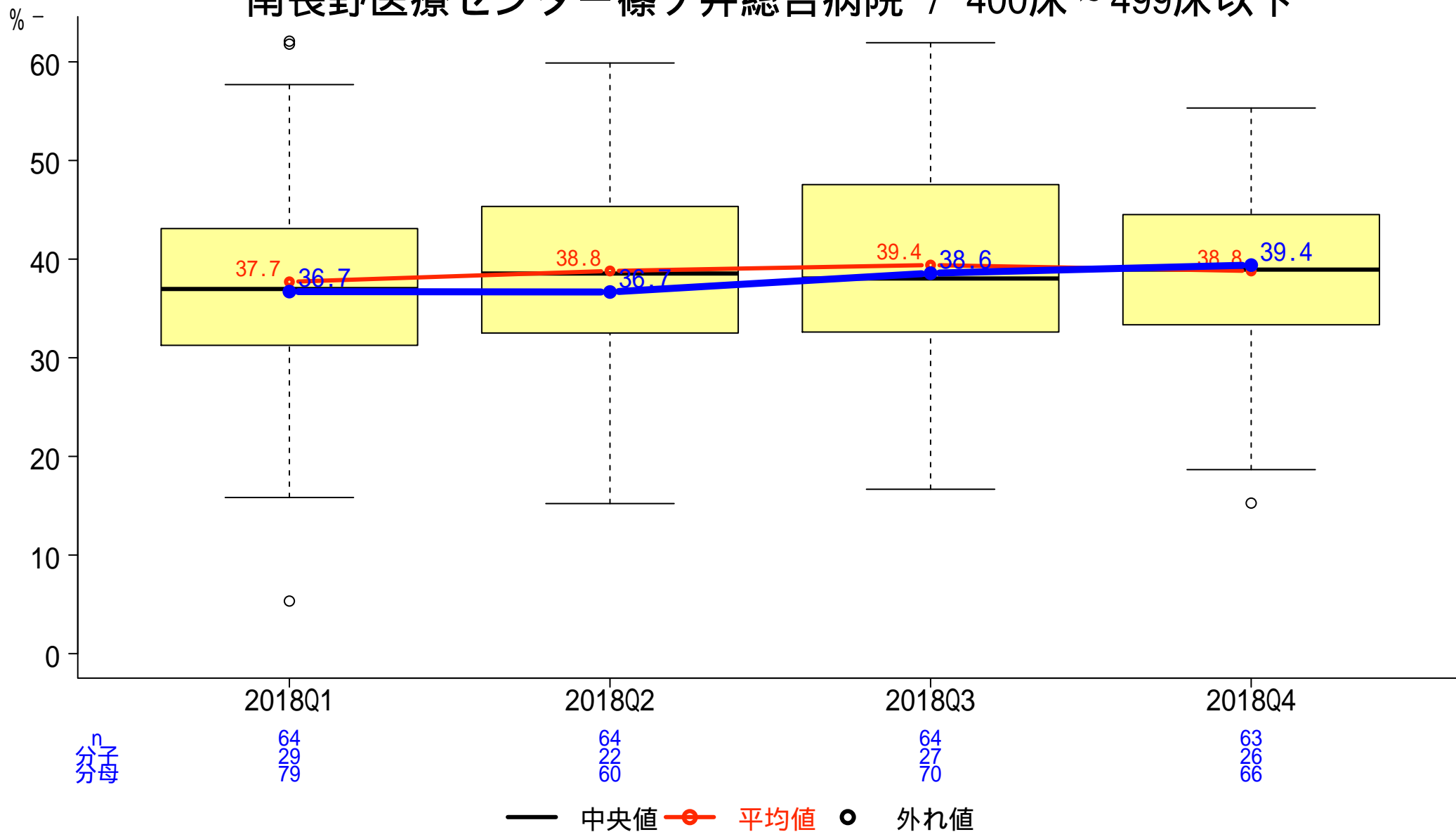

一般-41-b 血液培養実施時の2セット実施率

分子:血液培養オーダーが1日に2件以上ある日数
分母:血液培養オーダー日数

南長野医療センター篠ノ井総合病院 / 400床～499床以下

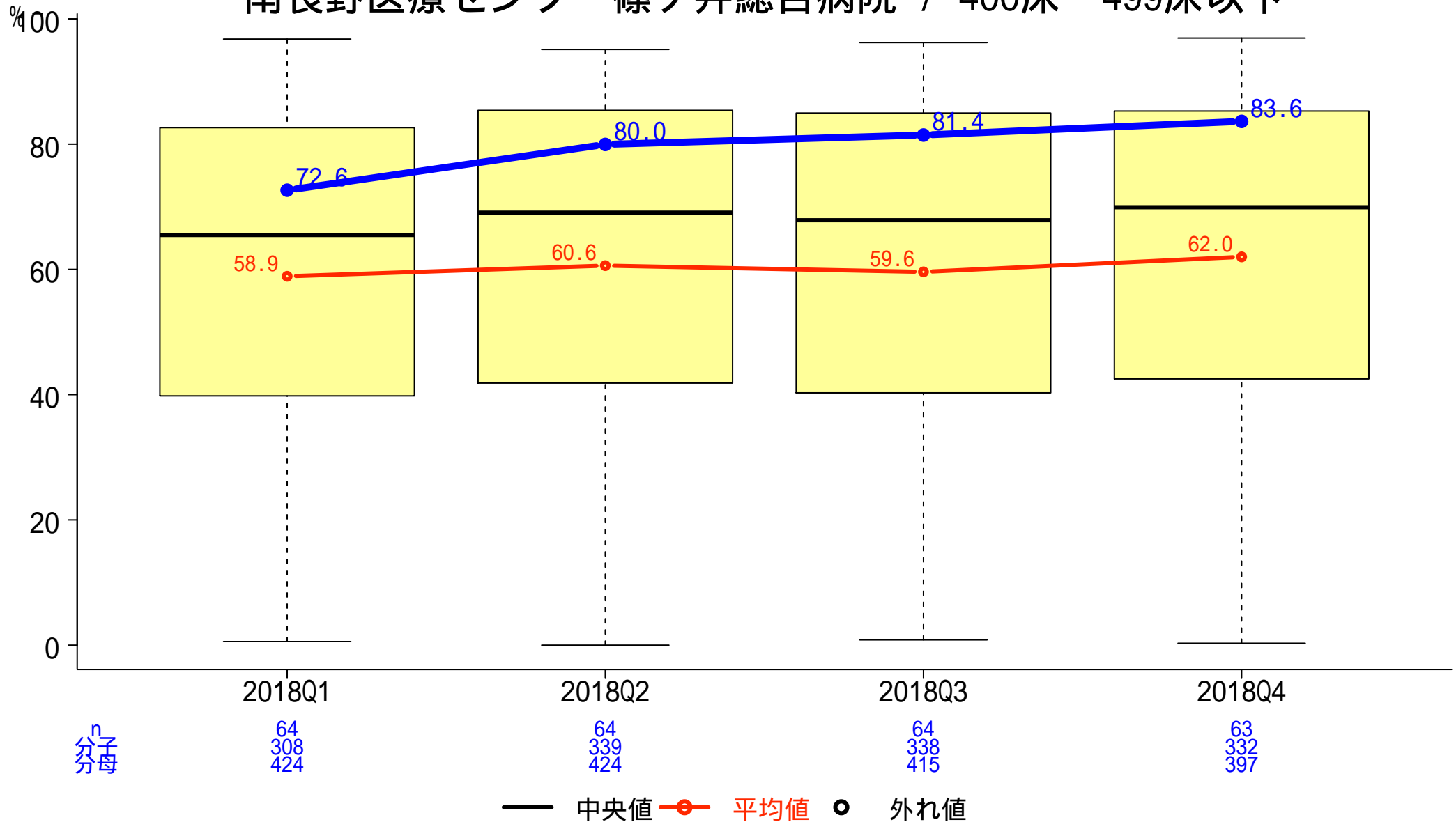

一般-42-a 脳卒中患者に対する地域連携パスの使用率

分子: 「地域連携診療計画加算」を算定した患者数
分母: 脳卒中で入院した患者数

南長野医療センター篠ノ井総合病院 / 400床～499床以下

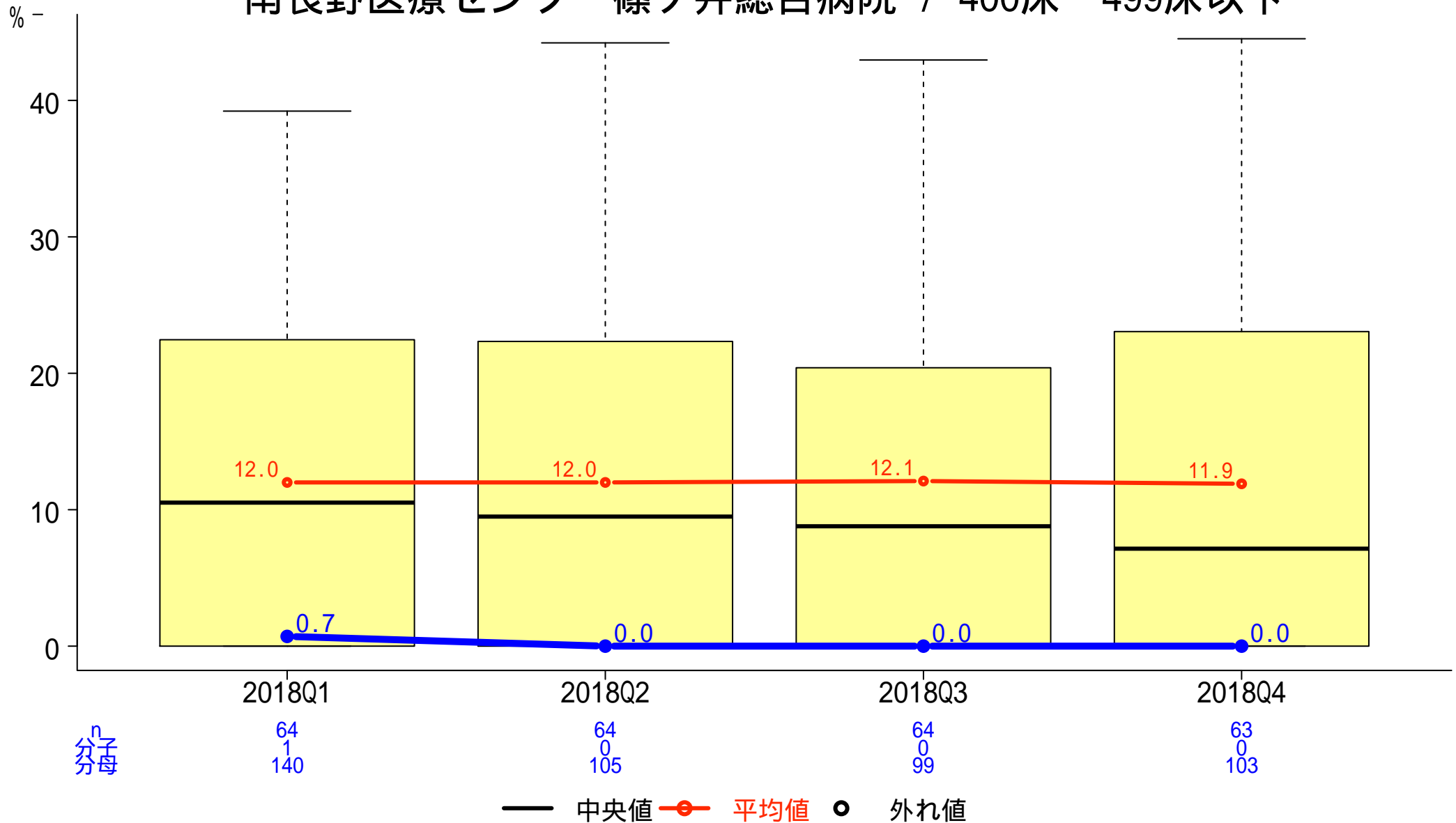

一般-42-b 大腿骨頸部骨折患者に対する地域連携パスの使用率

分子: 「地域連携診療計画加算」を算定した患者数

分母: 大腿骨頸部骨折で入院し、大腿骨頸部の手術を受けた患者数

南長野医療センター篠ノ井総合病院 / 400床～499床以下

