

一般-1-a 患者満足度（外来患者） 満足

分子: 「この病院について総合的にはどう思われますか？」の設問に満足と回答した外来患者数
分母: 患者満足度調査に回答した外来患者数

FY2017 - 400床 ~ 499床

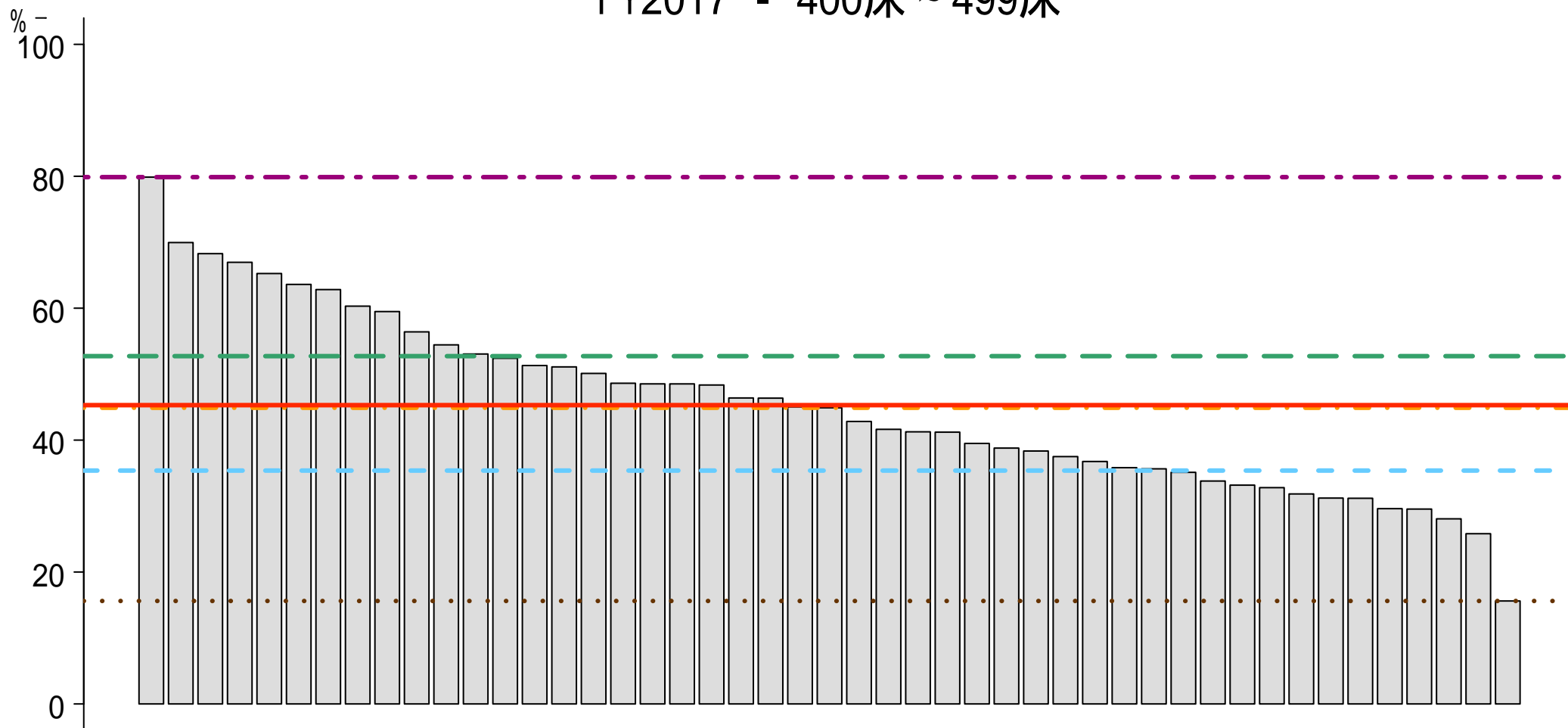

n 47

... 最小値 15.6 % - - 25%tile 35.4 % . - . 中央値 44.9 % — 平均値 45.3 % - - 75%tile 52.7 % - . - 最大値 79.9 %

一般-1-b 患者満足度（外来患者） 満足またはやや満足

分子：「この病院について総合的にはどう思われますか？」の設問に満足またはやや満足と回答した外来患者数
分母：患者満足度調査に回答した外来患者数

FY2017 - 400床～499床

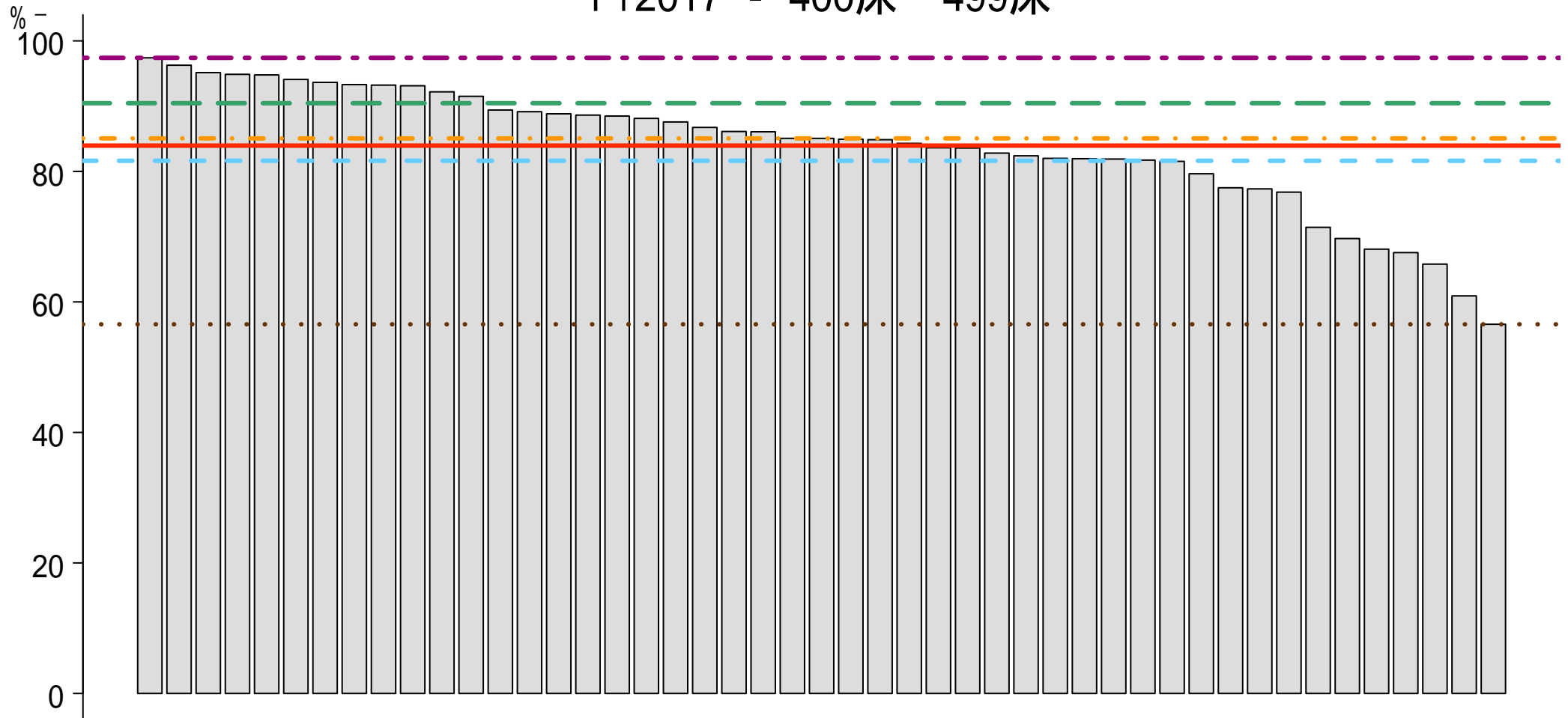

n 47

... 最小値 56.6 % - - 25%tile 81.6 % . - . 中央値 85.1 % — 平均値 84.0 % - - 75%tile 90.5 % - - 最大値 97.4 %

一般-2-a 患者満足度（入院患者） 満足

分子: 「この病院について総合的にはどう思われますか？」の設問に満足と回答した入院患者数
分母: 患者満足度調査に回答した入院患者数

FY2017 - 400床 ~ 499床

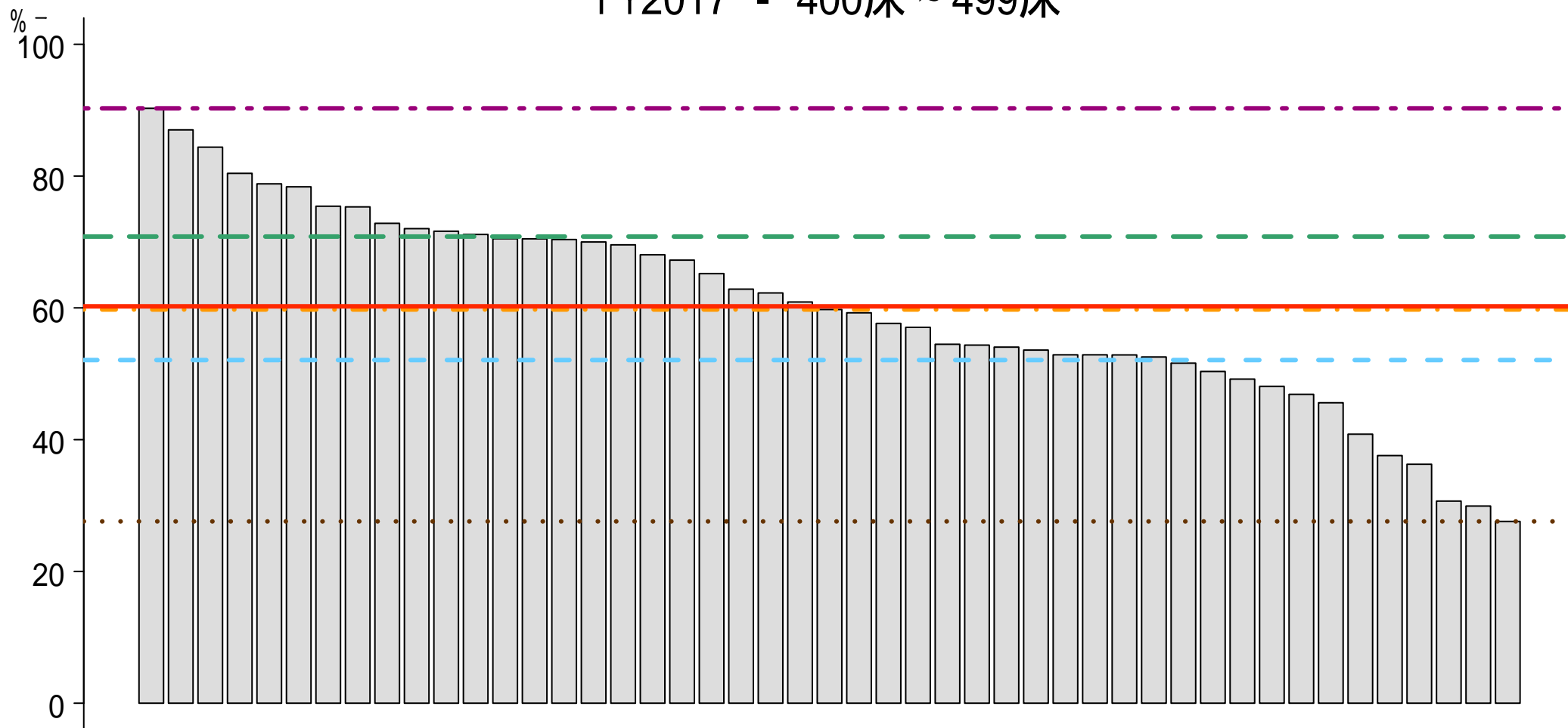

n 47

... 最小値 27.6 % - - 25%tile 52.1 % . - . 中央値 59.8 % — 平均値 60.2 % - - 75%tile 70.8 % - - 最大値 90.3 %

一般-2-b 患者満足度（入院患者） 満足またはやや満足

分子：「この病院について総合的にはどう思われますか？」の設問に満足またはやや満足と回答した入院患者数
分母：患者満足度調査に回答した入院患者数

FY2017 - 400床～499床

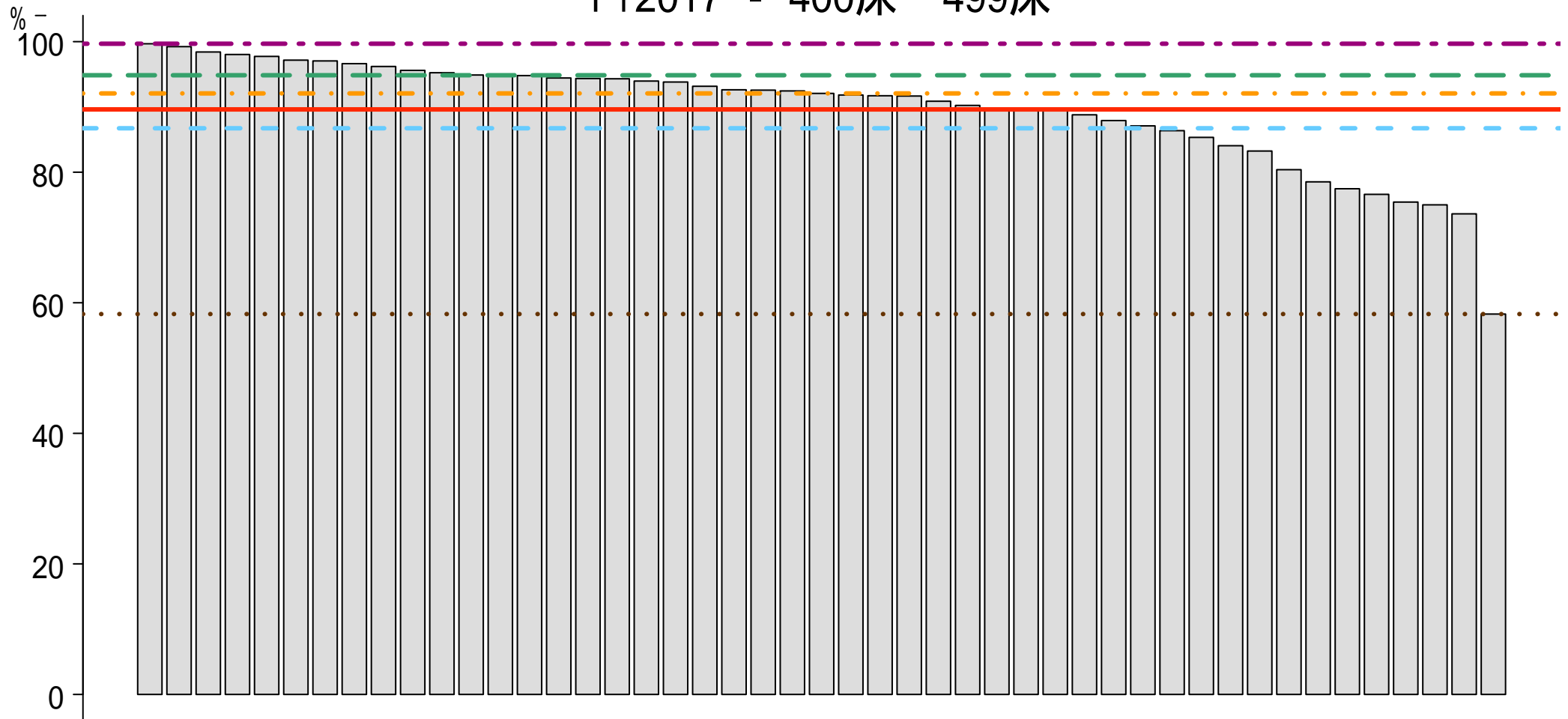

n 47

... 最小値 58.3 % - - 25%tile 86.7 % . - . 中央値 92.1 % — 平均値 89.6 % - - 75%tile 94.8 % - - 最大値 99.7 %

一般-3 死亡退院患者率

分子:死亡退院患者数
分母:退院患者数

南長野医療センター篠ノ井総合病院 / 400床～499床

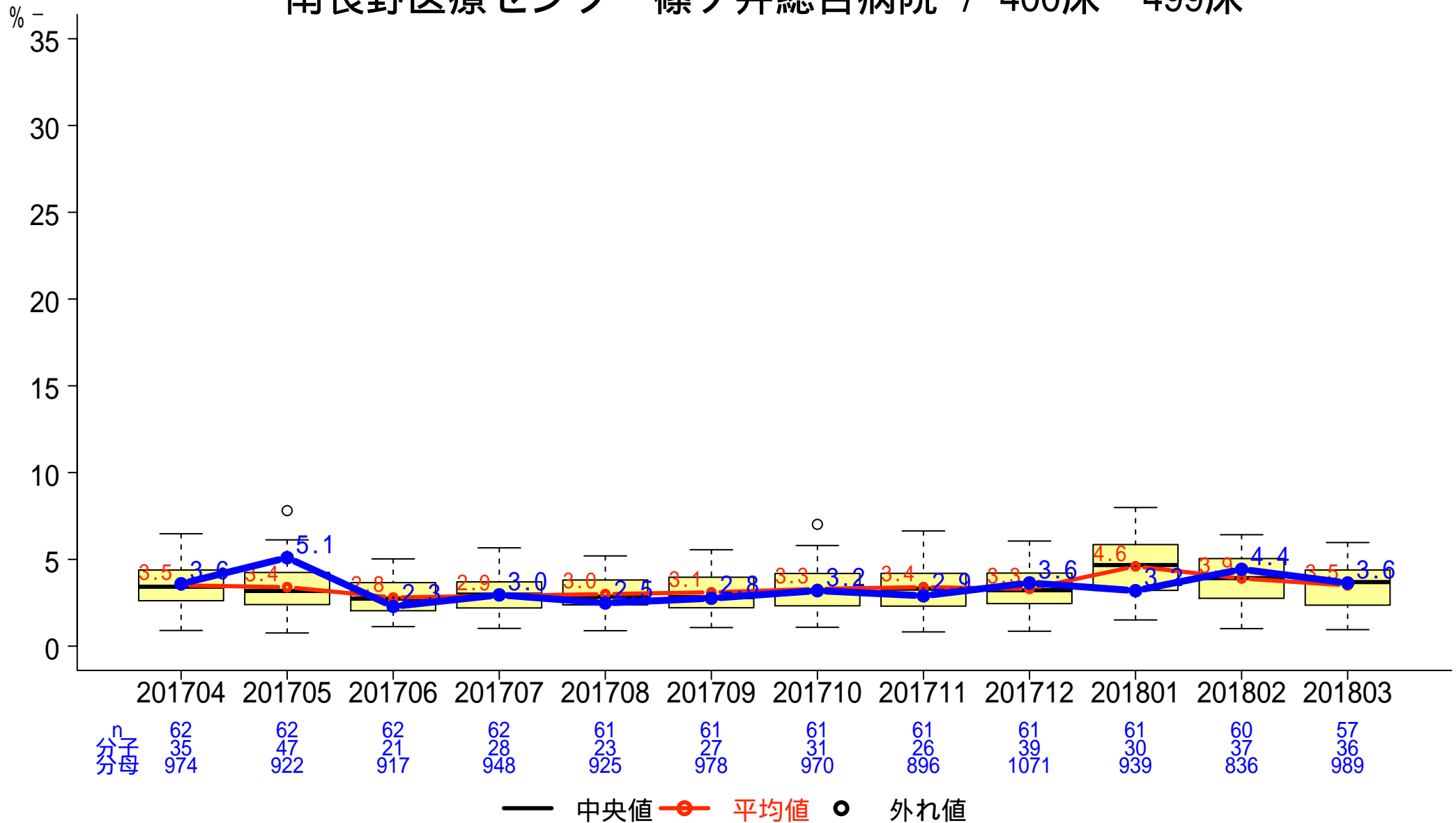

一般-4-a 入院患者の転倒・転落発生率

分子:医療安全管理室へインシデント・アクシデントレポートが提出された転倒・転落件数
 分母:入院延べ患者数

南長野医療センター篠ノ井総合病院 / 400床～499床

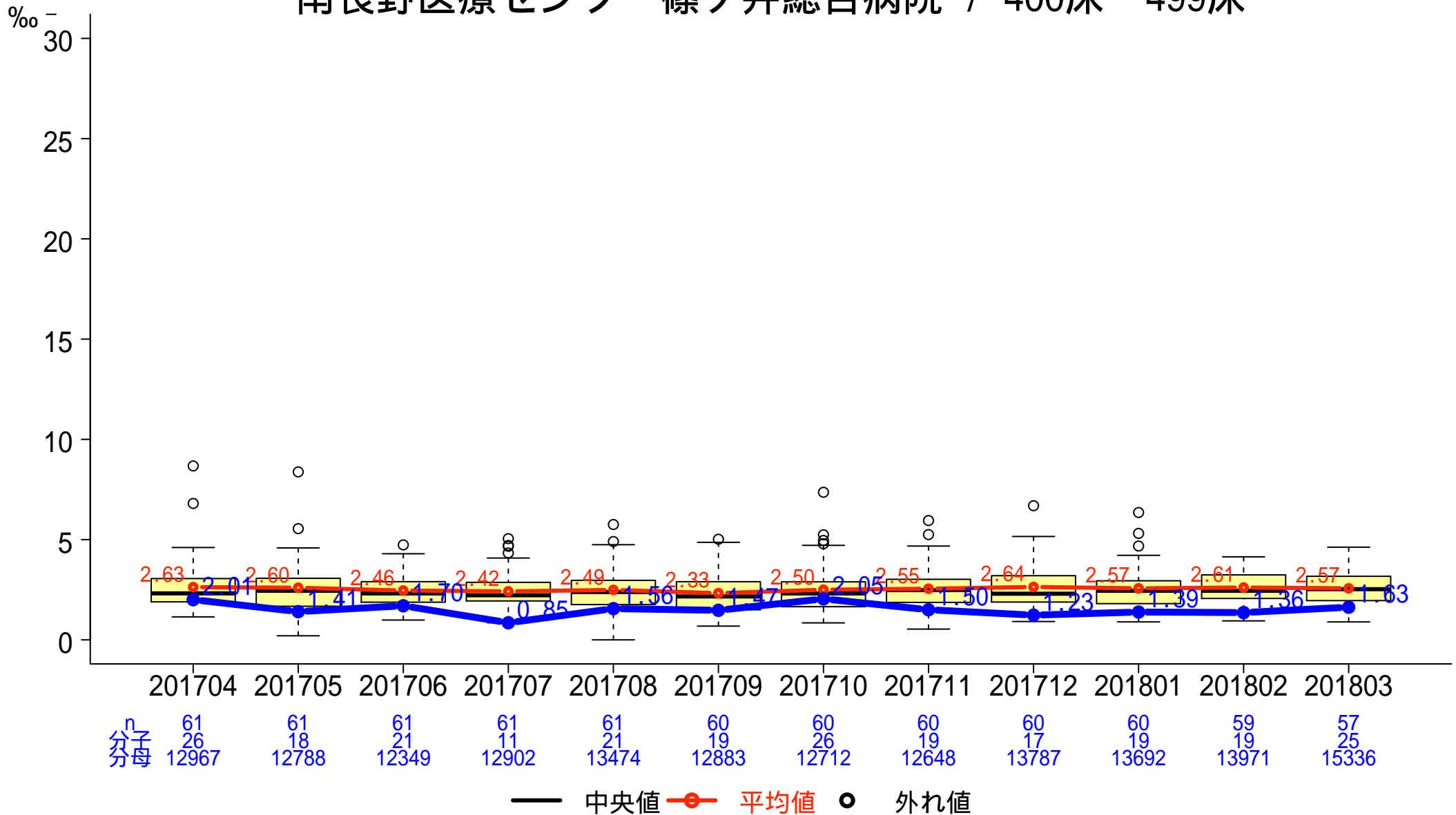

一般-4-b 入院患者の転倒・転落による損傷発生率（損傷レベル2以上）

分子: 医療安全管理室へインシデント・アクシデントレポートが提出された転倒・転落件数のうち損傷レベル2以上の件数
 分母: 入院延べ患者数

南長野医療センター篠ノ井総合病院 / 400床～499床

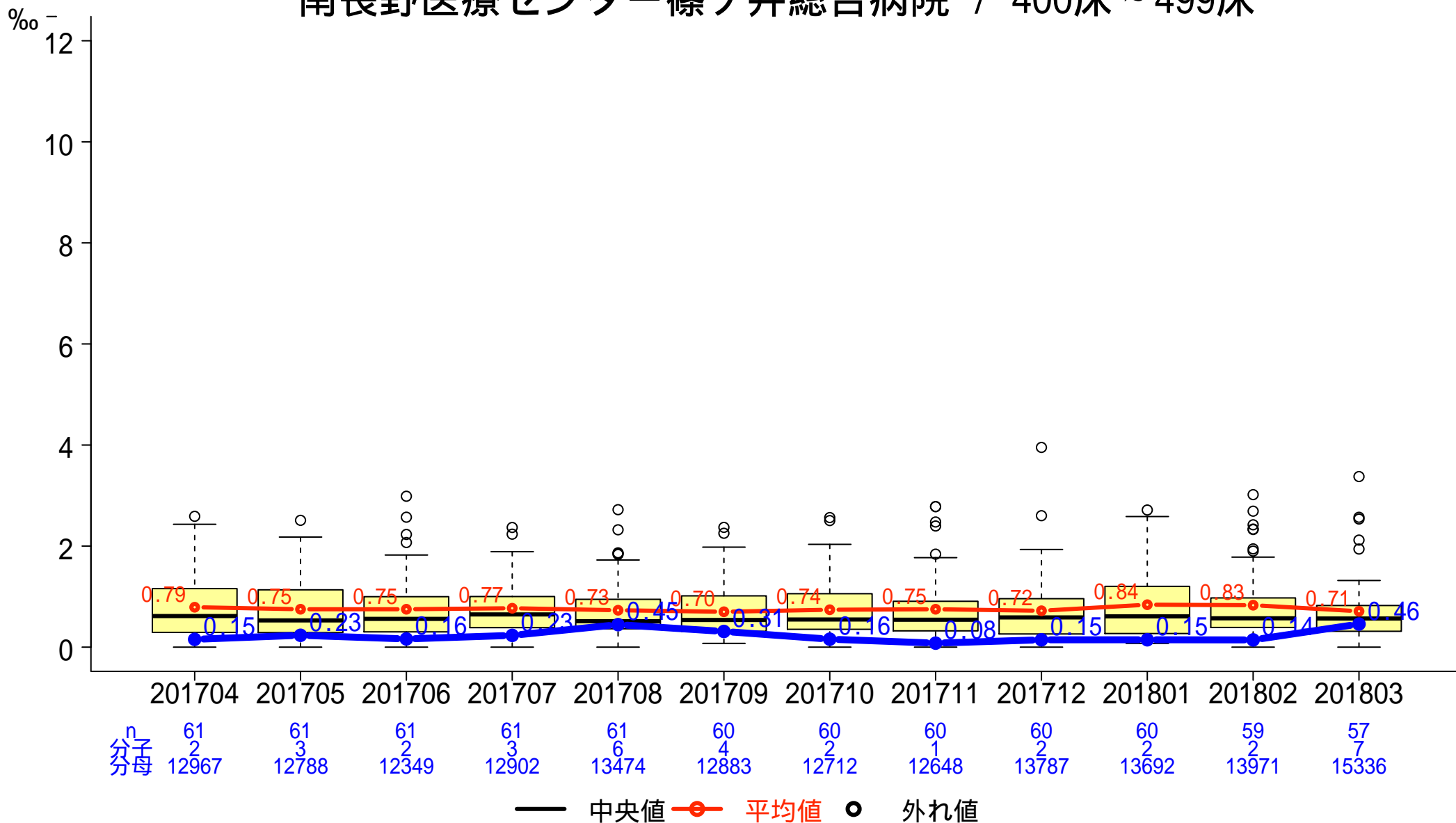

一般-4-c 入院患者の転倒・転落による損傷発生率（損傷レベル4以上）

分子: 医療安全管理室へインシデント・アクシデントレポートが提出された転倒・転落件数のうち損傷レベル4以上の件数
 分母: 入院延べ患者数

南長野医療センター篠ノ井総合病院 / 400床～499床

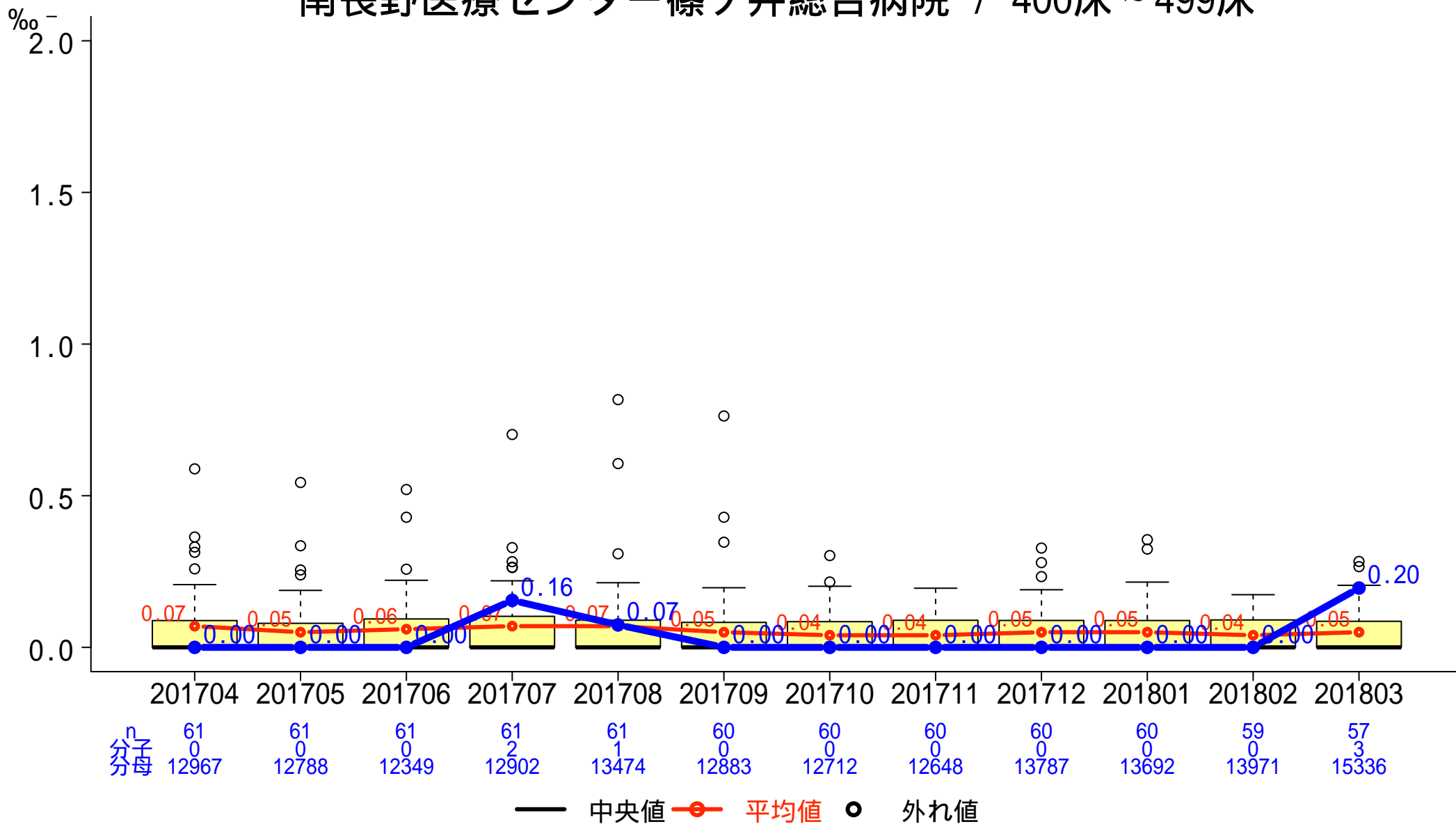

一般-5 褥瘡発生率

分子: 調査期間における分母対象患者のうち、d2以上の褥瘡の院内新規発生患者数
 分母: 入院延べ患者数

南長野医療センター篠ノ井総合病院 / 400床 ~ 499床

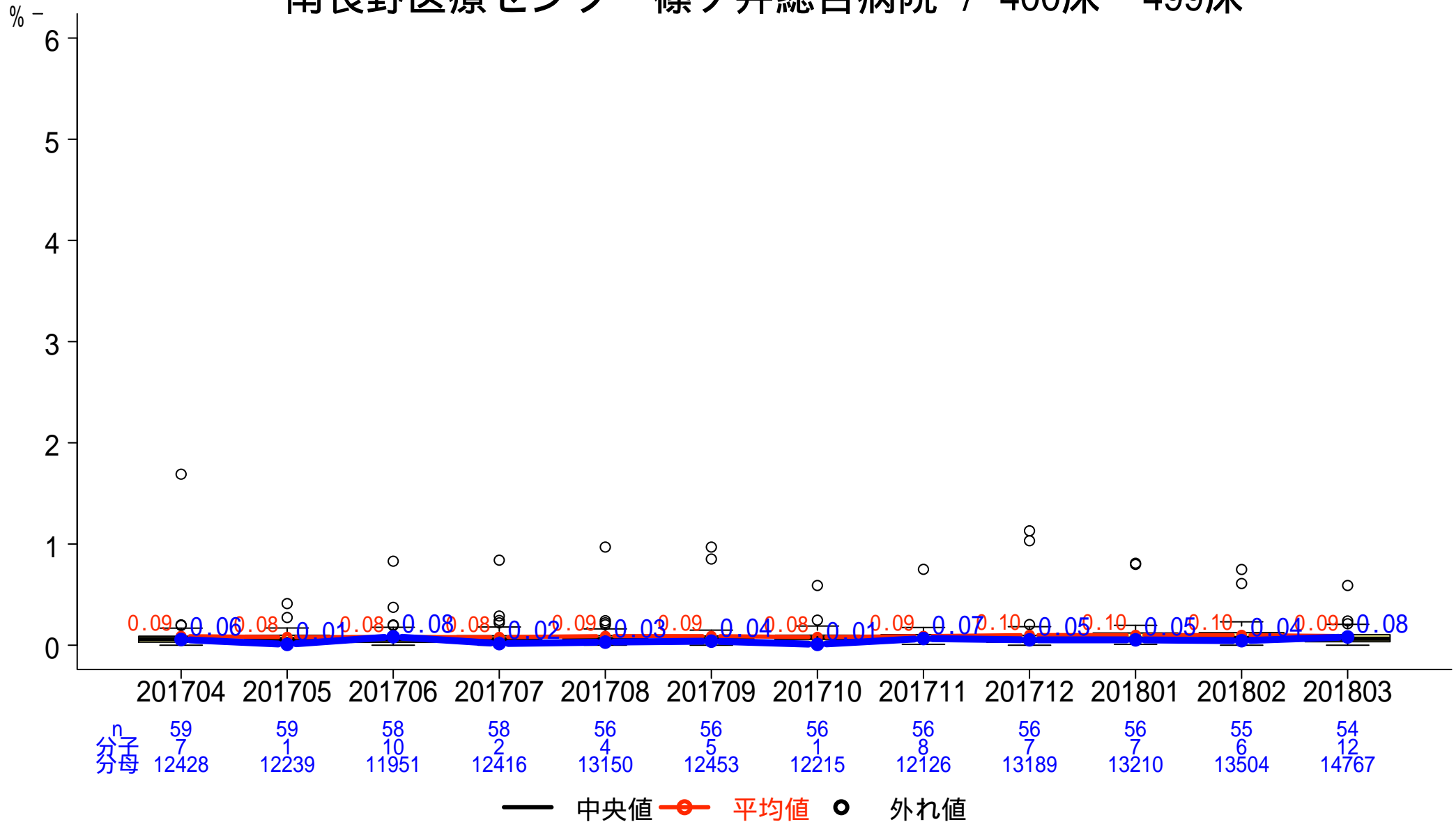

一般-6 紹介率

分子: 紹介初診患者数

分母: 初診患者数 - (休日・夜間以外の初診救急車搬送患者数 + 休日・夜間の初診救急患者数)

南長野医療センター篠ノ井総合病院 / 400床 ~ 499床

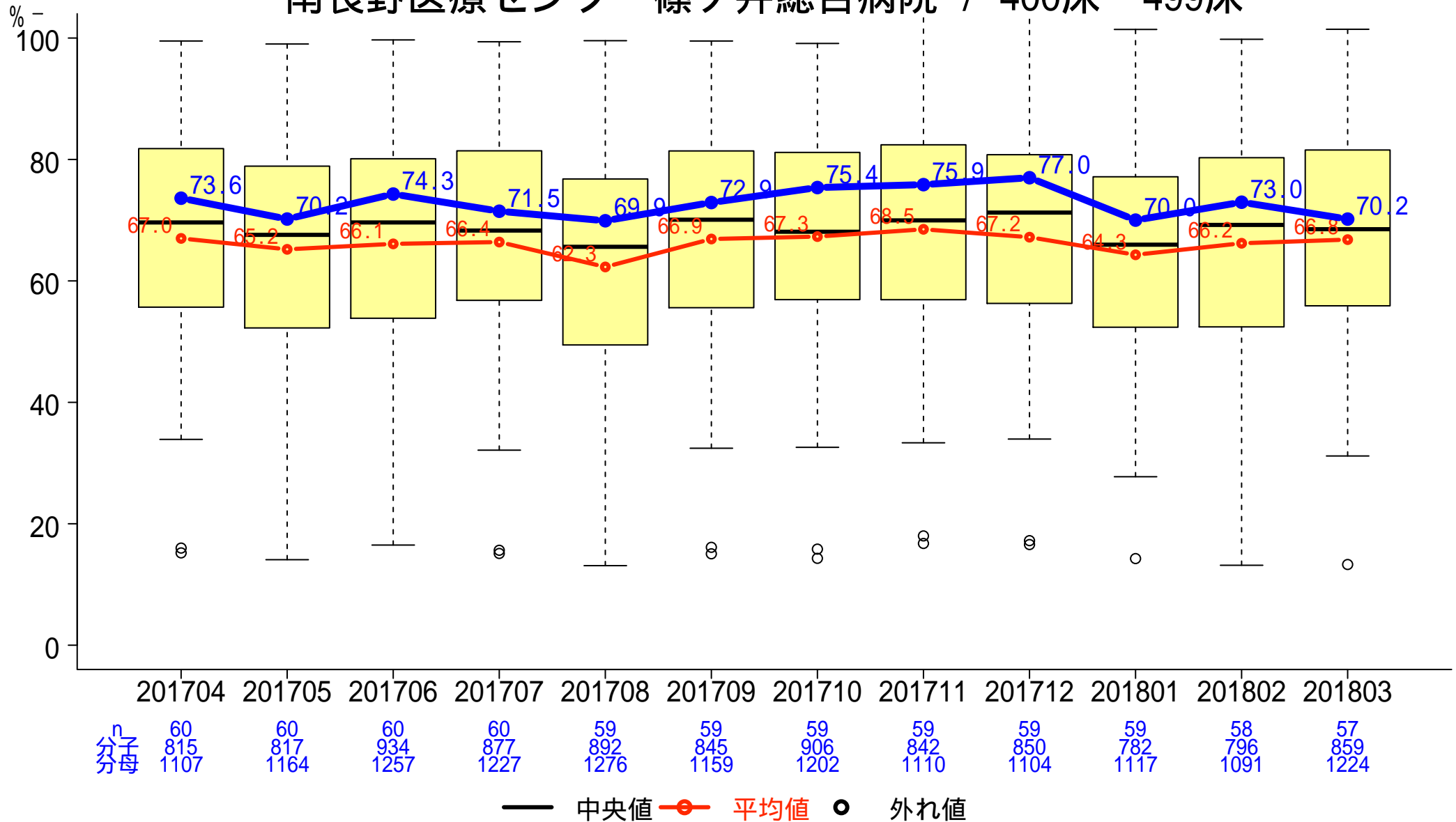

一般-7 逆紹介率

分子:逆紹介患者数

分母:初診患者数 - (休日・夜間以外の初診救急車搬送患者数 + 休日・夜間の初診救急患者数)

南長野医療センター篠ノ井総合病院 / 400床～499床

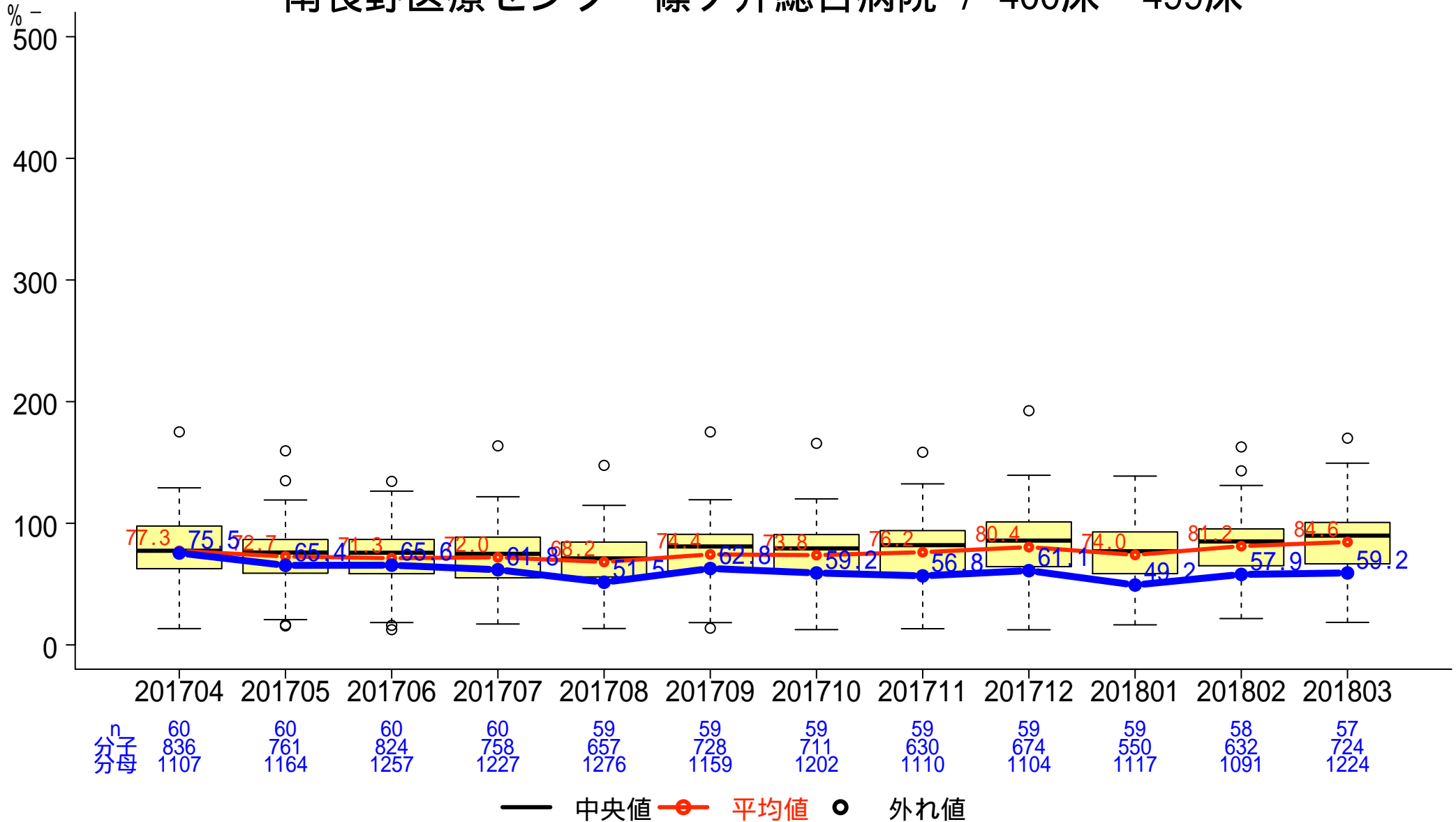

一般-8 尿道留置カテーテル使用率

分子:尿道留置カテーテルが挿入されている入院延べ患者数

分母:入院延べ患者数

南長野医療センター篠ノ井総合病院 / 400床～499床

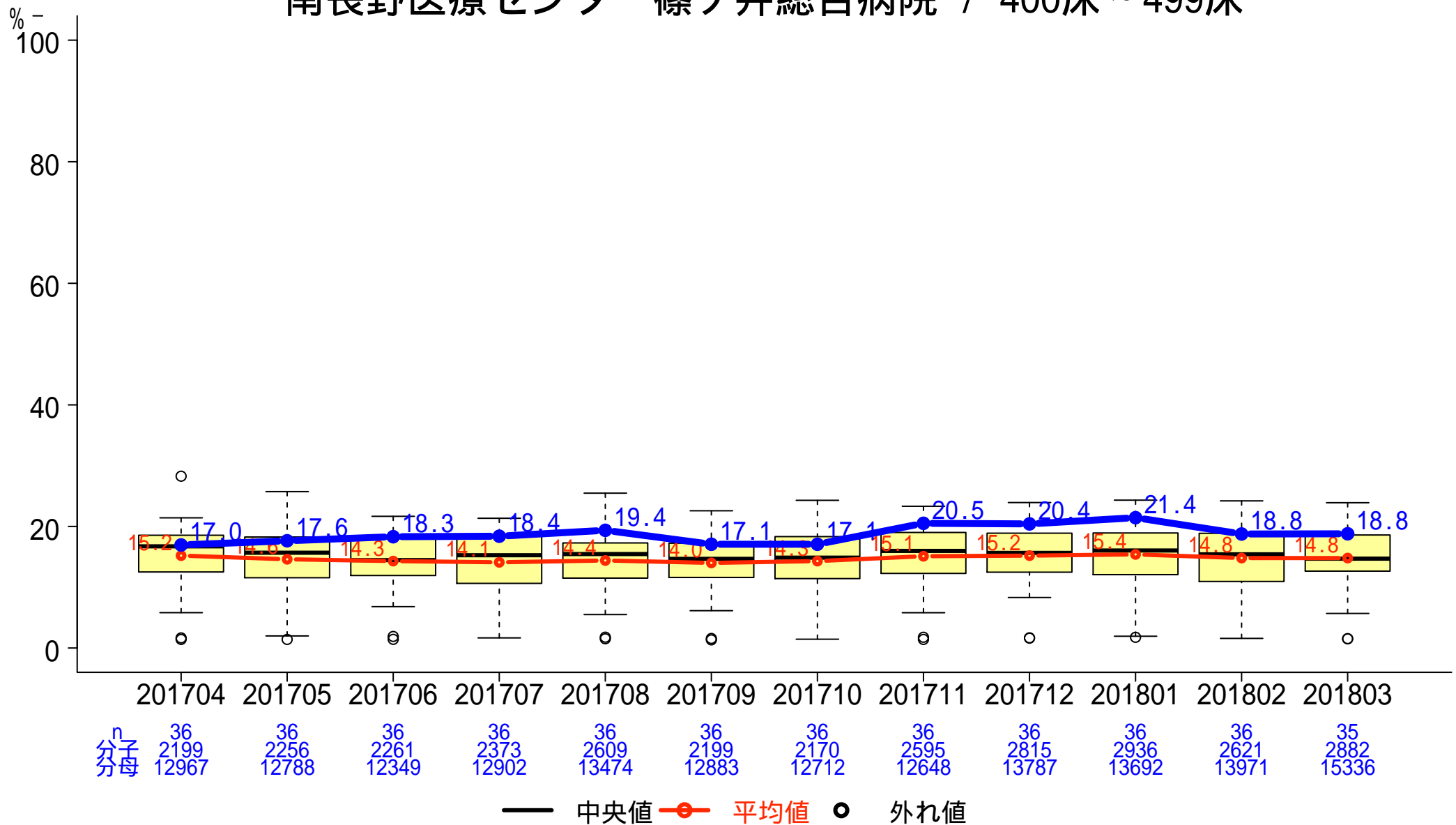

一般-9 症候性尿路感染症発生率

分子:分母のうちカテーテル関連症候性尿路感染症の定義に合致した延べ回数
 分母:入院患者における尿道留置カテーテル挿入延べ日数

南長野医療センター篠ノ井総合病院 / 400床～499床

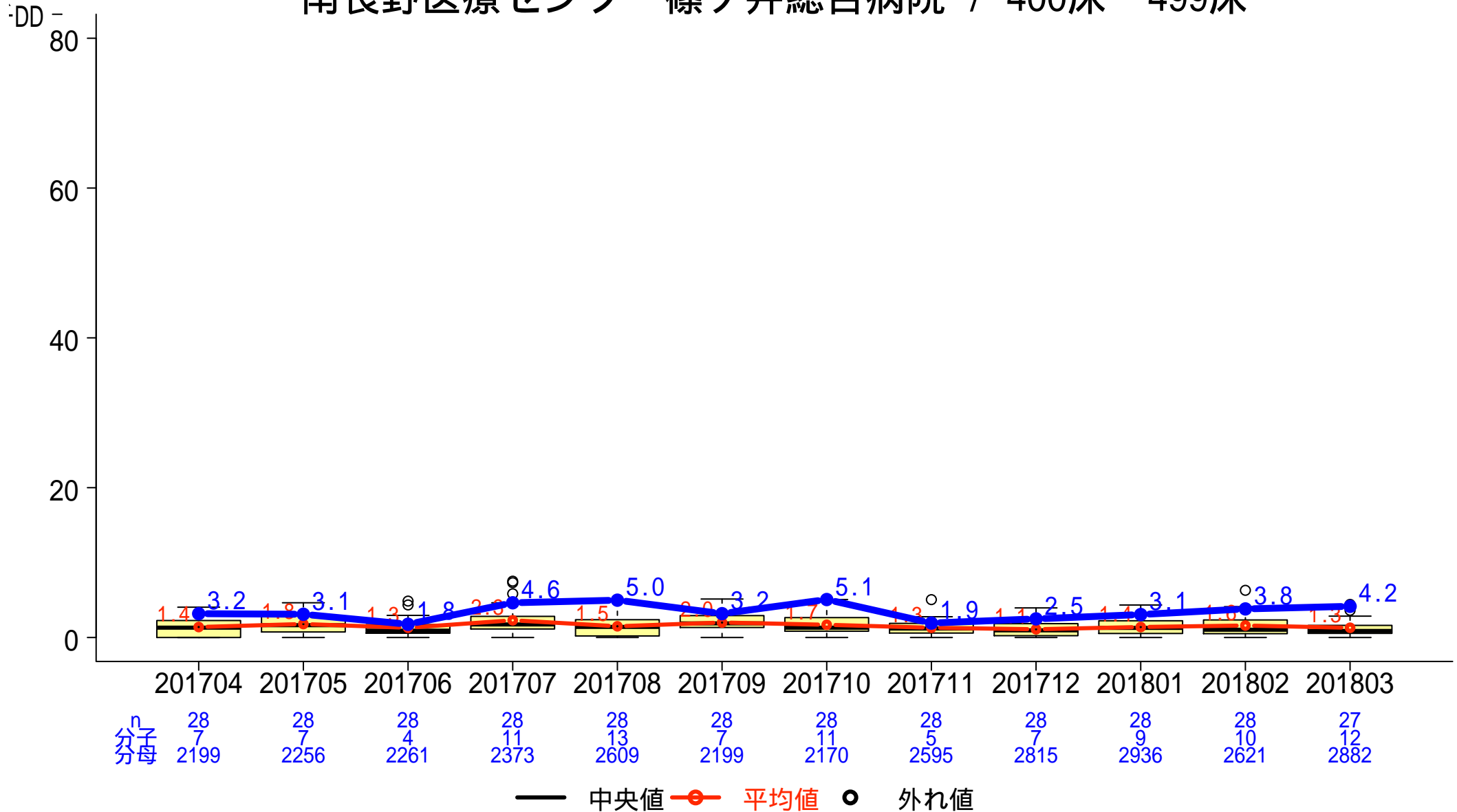

一般-10 救急車・ホットラインの応需率

分子: 救急車で来院した患者数
分母: 救急車受け入れ要請件数

南長野医療センター篠ノ井総合病院 / 400床 ~ 499床

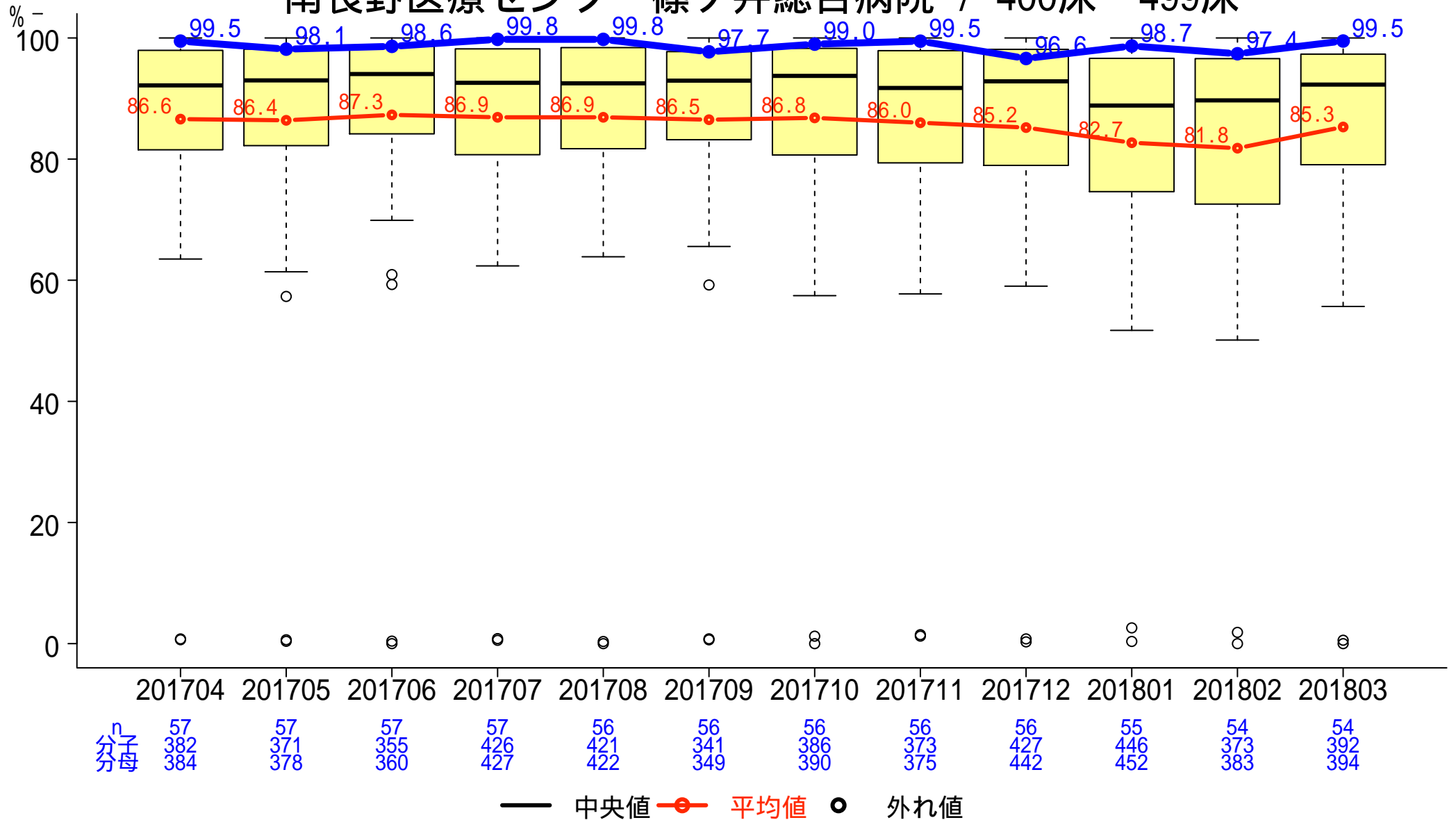

一般-11 特定術式における手術開始1時間以内の予防的抗菌薬投与率

分子:手術開始前1時間以内に予防的抗菌薬が投与開始された手術件数

分母:特定術式の手術件数

南長野医療センター篠ノ井総合病院 / 400床～499床

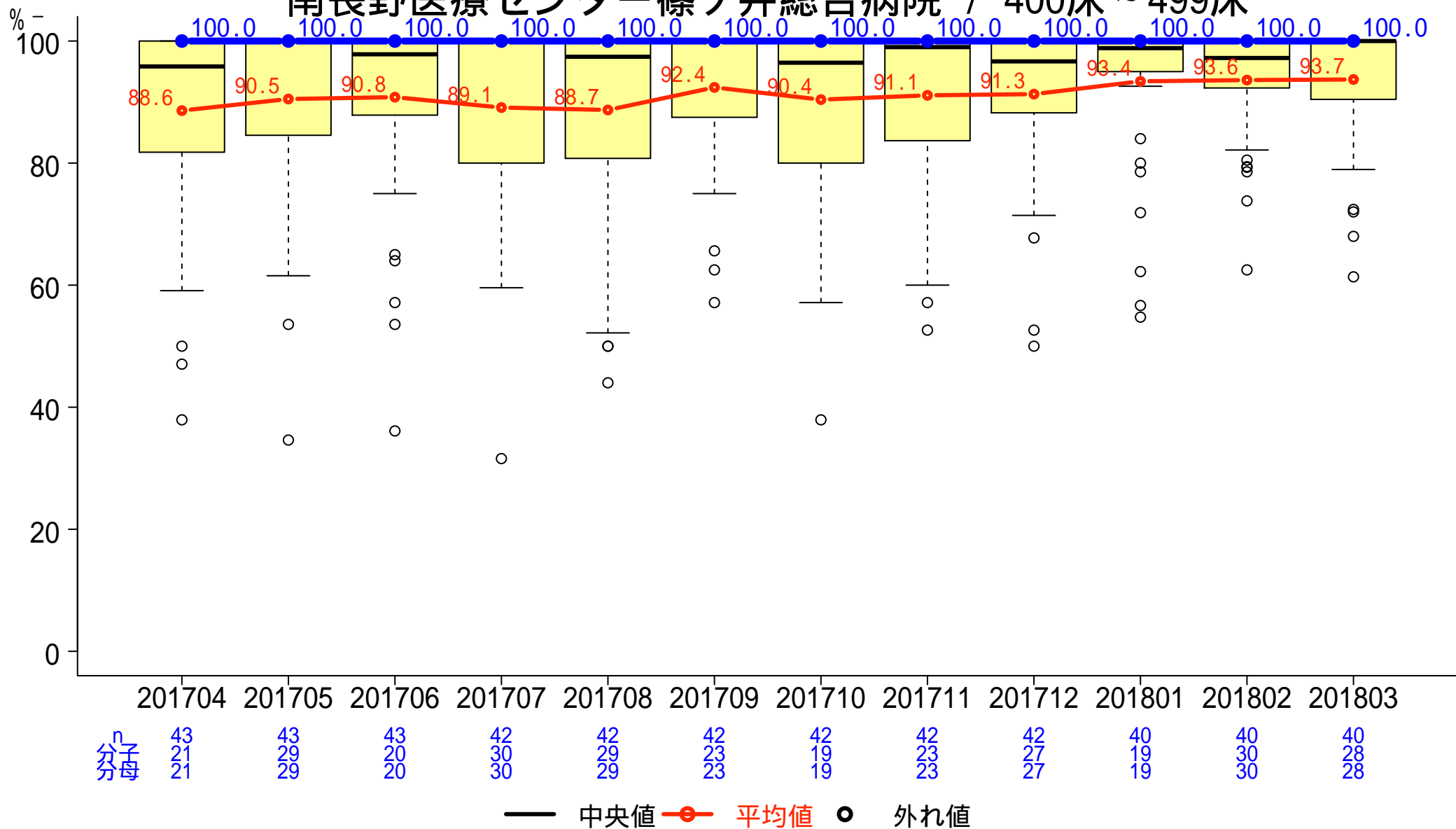

一般-12 特定術式における術後24時間*以内の予防的抗菌薬投与停止率

分子: 術後24時間以内に予防的抗菌薬投与が停止された手術件数 (*心臓手術は48時間以内)
 分母: 特定術式の手術件数

南長野医療センター篠ノ井総合病院 / 400床 ~ 499床

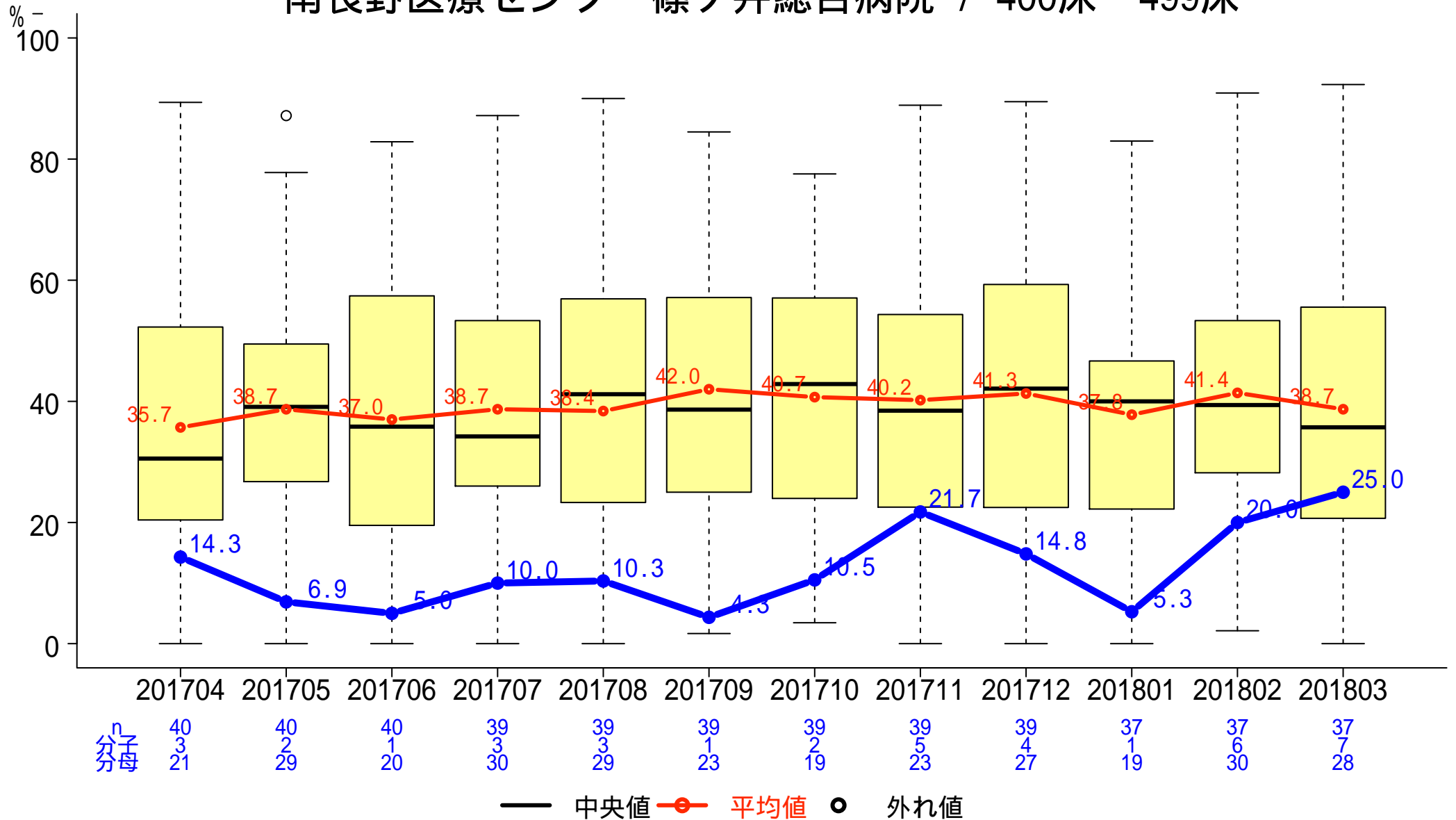

一般-13 特定術式における適切な予防的抗菌薬選択率

分子: 術式ごとに適切な予防的抗菌薬が選択された手術件数
 分母: 特定術式の手術件数

南長野医療センター篠ノ井総合病院 / 400床 ~ 499床

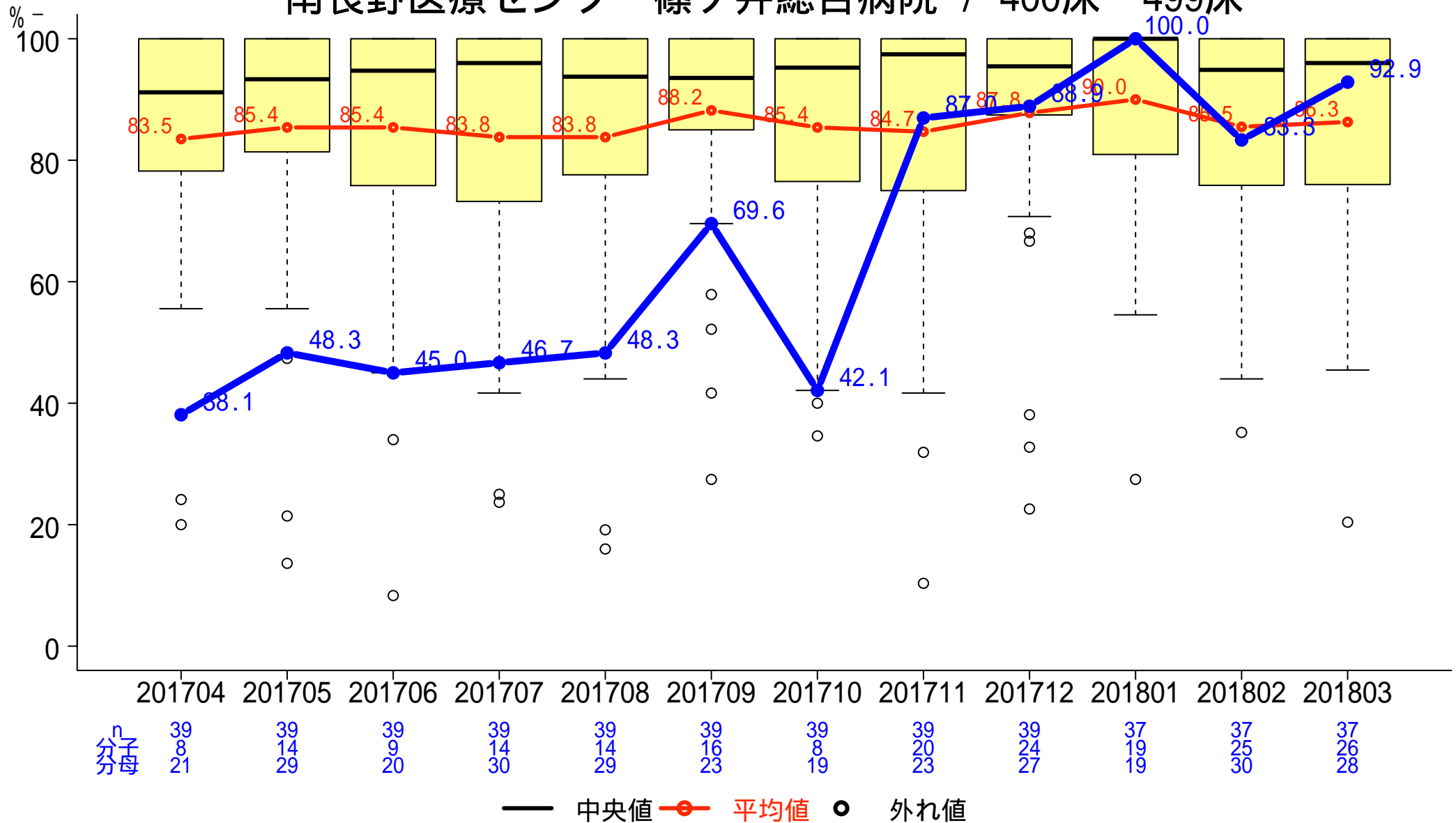

一般-14 糖尿病患者の血糖コントロール

分子:HbA1c(NGSP)の最終値が7.0%未満の外来患者数
分母:糖尿病の薬物治療を施行されている外来患者数

南長野医療センター篠ノ井総合病院 / 400床～499床

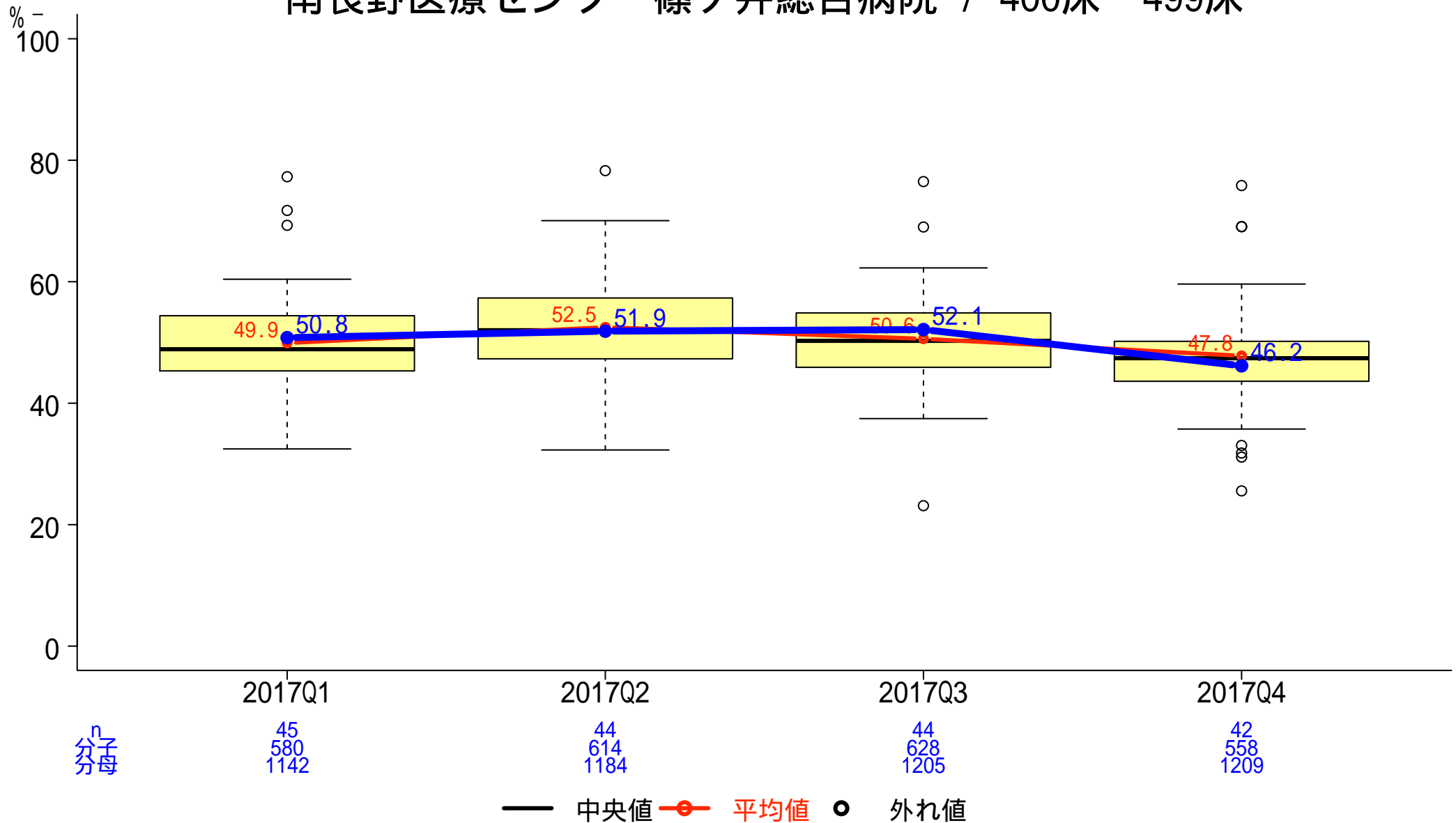

一般-15 退院後6週間以内の救急医療入院率

分子:前回の退院日が42日以内の救急医療入院患者数
 分母:退院患者数

南長野医療センター篠ノ井総合病院 / 400床～499床

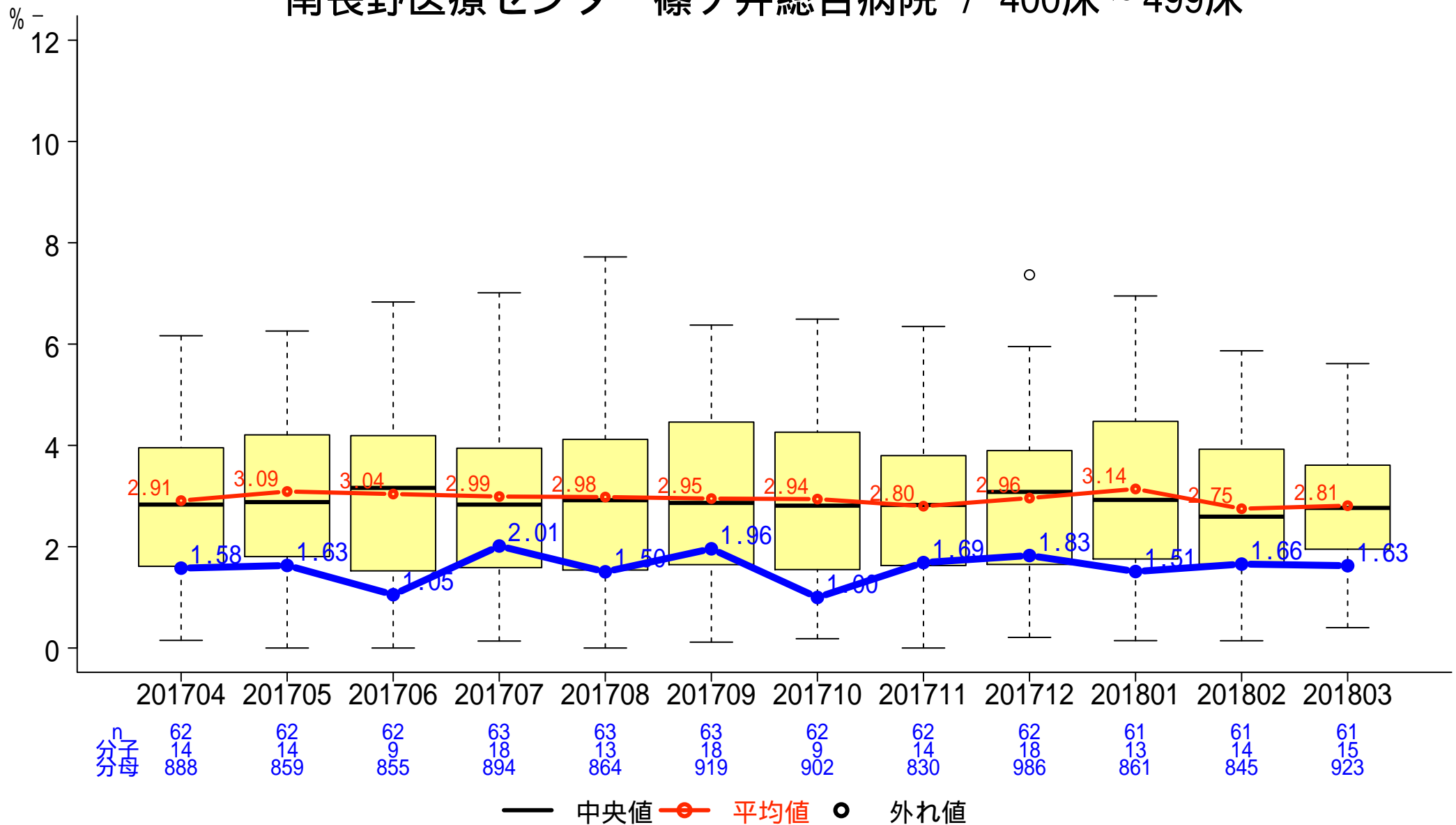

一般-16 急性心筋梗塞患者における入院時早期アスピリン投与割合

分子:入院後2日以内にアスピリンが投与された患者数
分母:急性心筋梗塞で入院した患者数

南長野医療センター篠ノ井総合病院 / 400床～499床

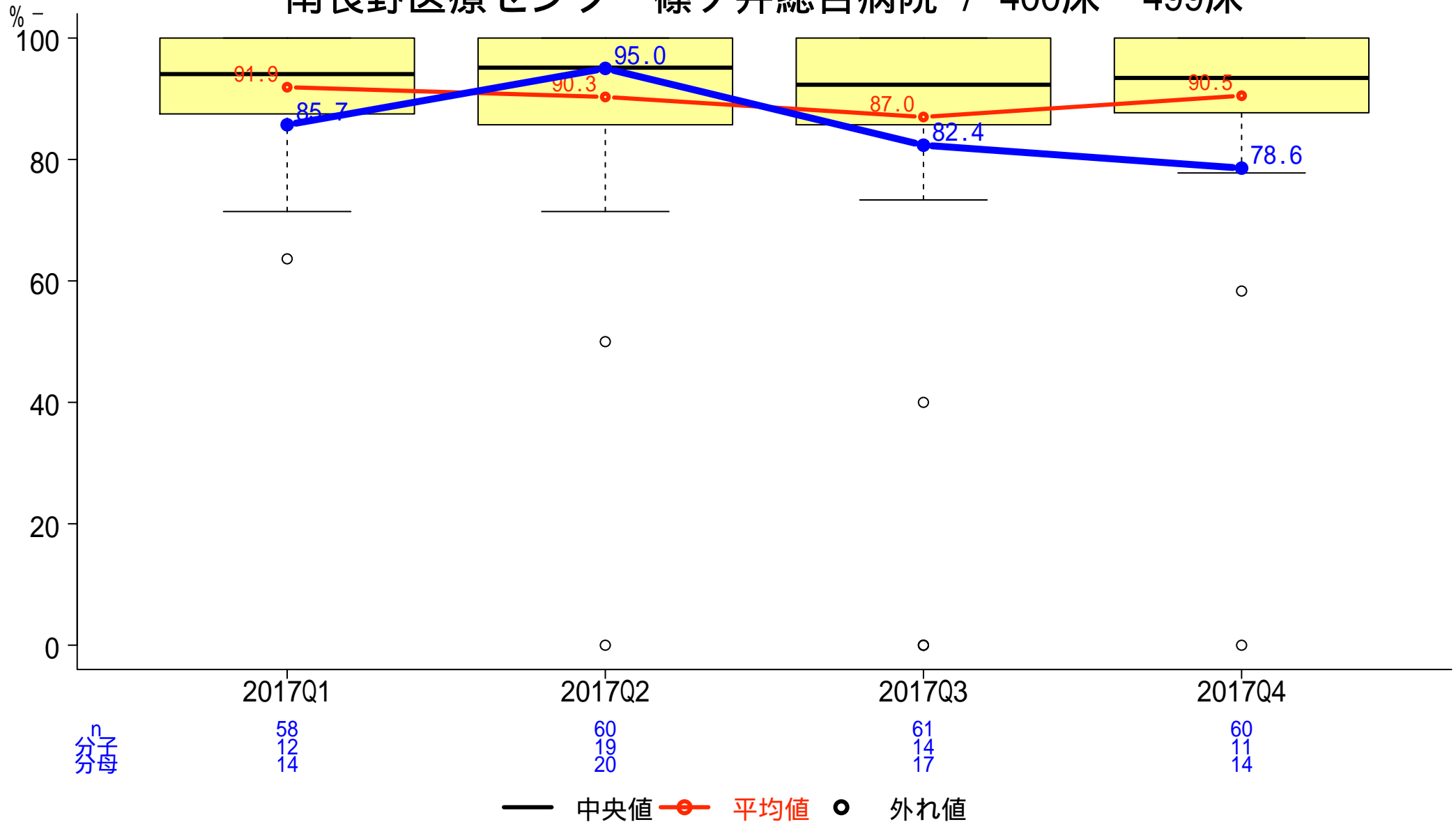

一般-17 急性心筋梗塞患者における退院時アスピリン投与割合

分子:退院時にアスピリンが投与された患者数
分母:急性心筋梗塞で入院した患者数

南長野医療センター篠ノ井総合病院 / 400床～499床

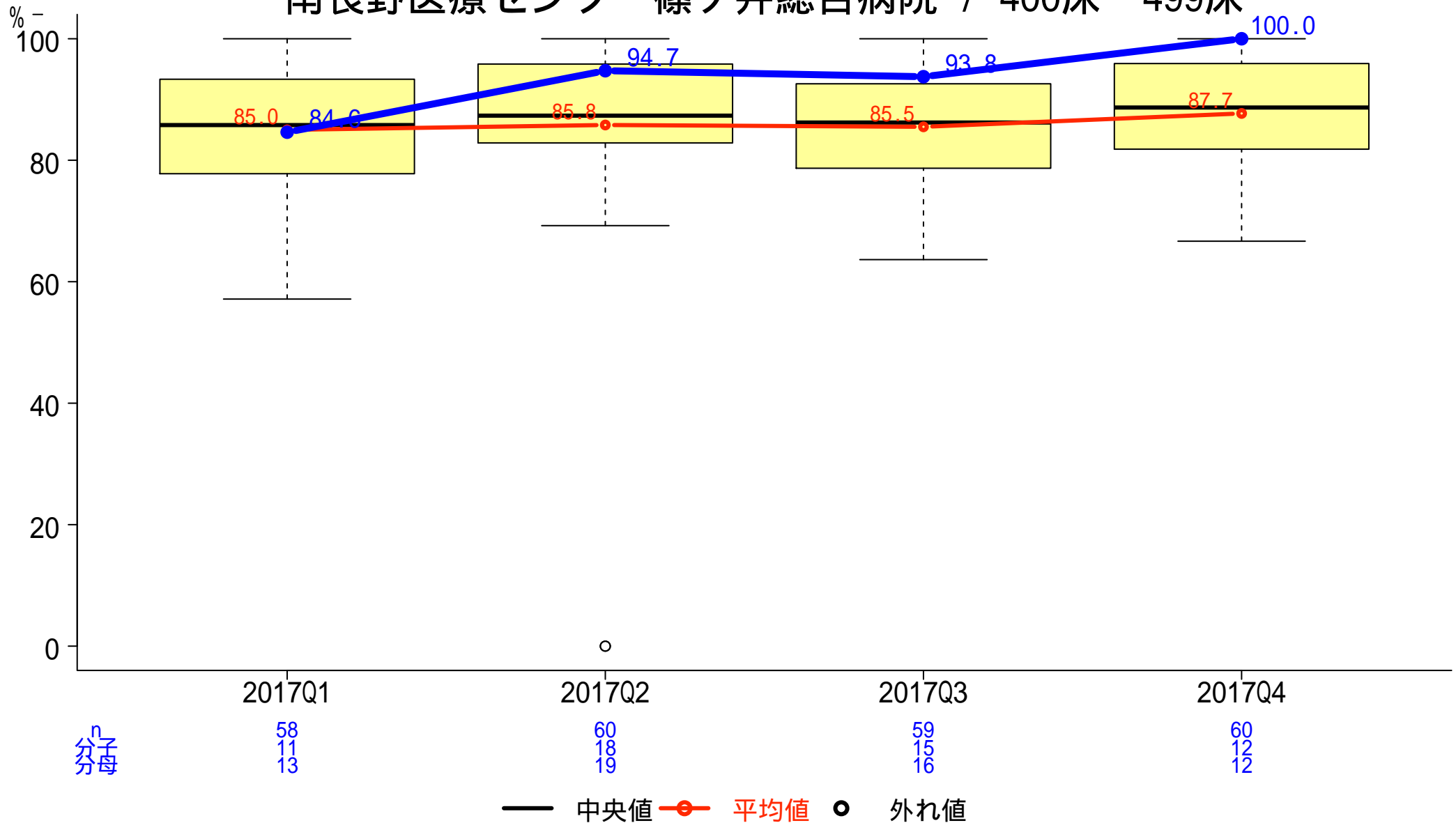

一般-18 急性心筋梗塞患者における退院時 ブロッカー投与割合

分子:退院時に ブロッカーが投与された患者数
分母:急性心筋梗塞で入院した患者数

南長野医療センター篠ノ井総合病院 / 400床 ~ 499床

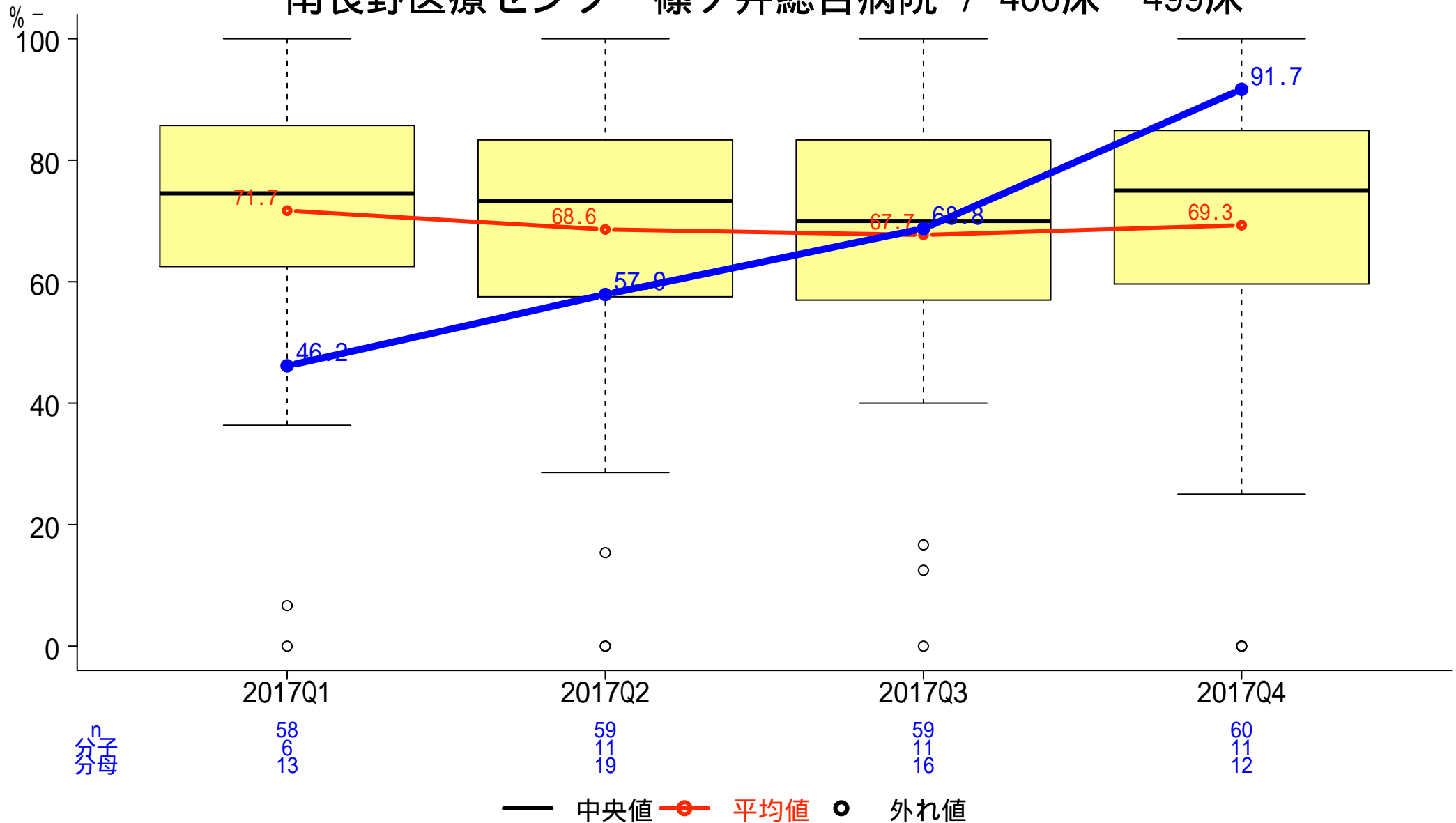

一般-19 急性心筋梗塞患者における退院時スタチン投与割合

分子:退院時にスタチンが投与された患者数
分母:急性心筋梗塞で入院した患者数

南長野医療センター篠ノ井総合病院 / 400床～499床

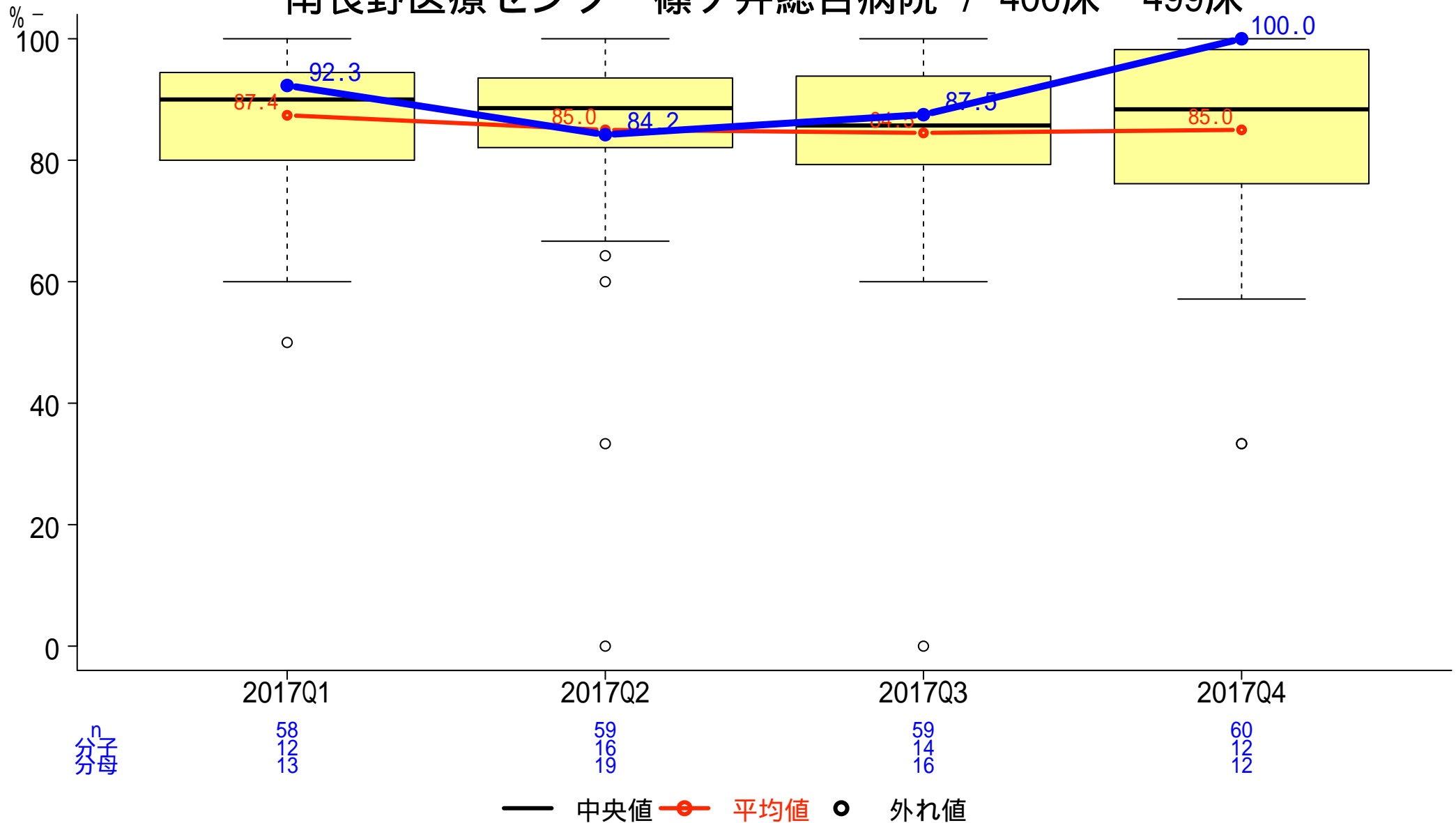

一般-20 急性心筋梗塞患者における退院時ACE阻害剤もしくはARB投与割合

分子:退院時にACE阻害剤もしくはARBが投与された患者数
分母:急性心筋梗塞で入院した患者数

南長野医療センター篠ノ井総合病院 / 400床～499床

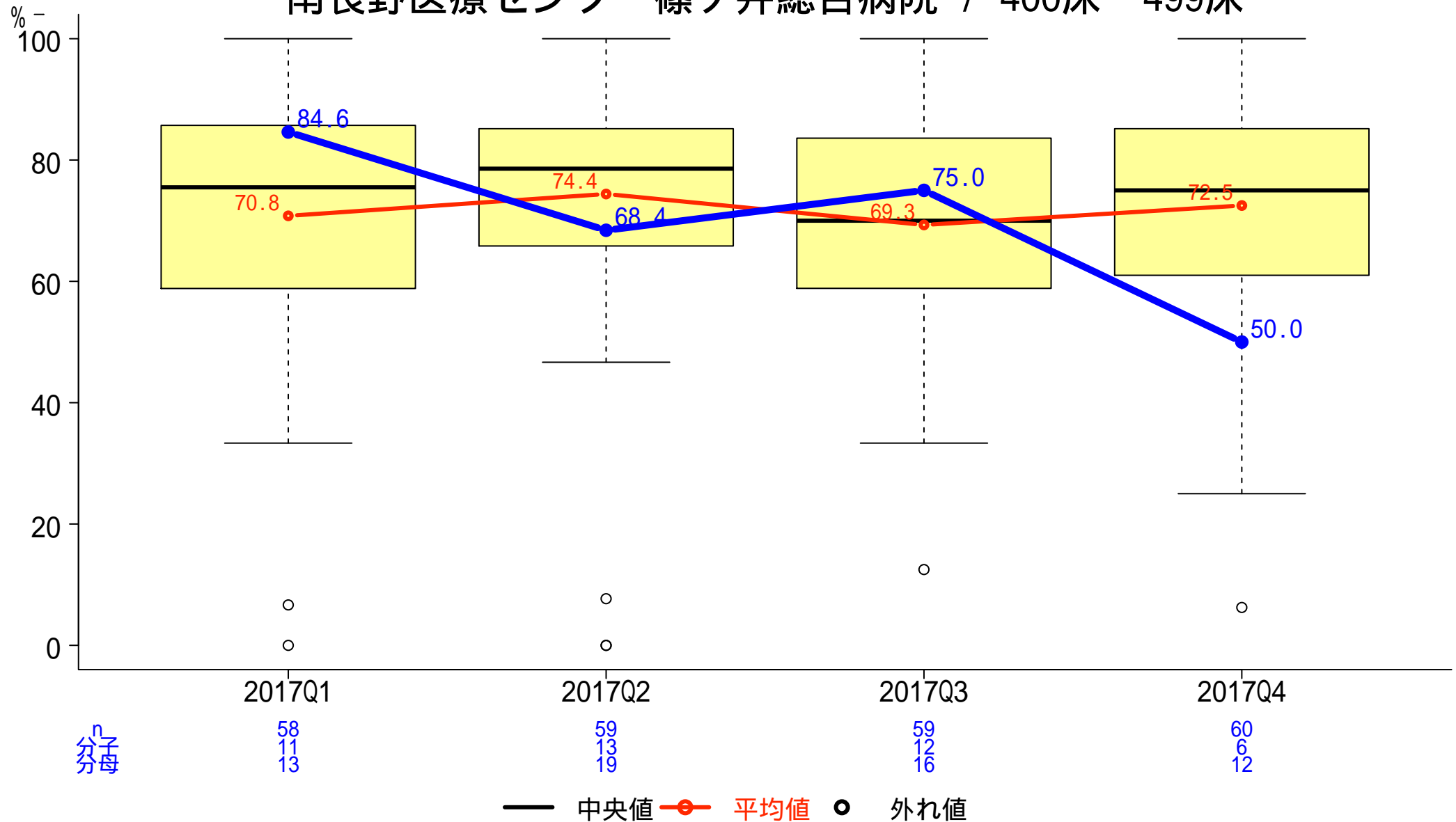

一般-21 急性心筋梗塞患者におけるACE阻害剤もしくはARB投与割合

分子:ACE阻害剤もしくはARBが投与された患者数

分母:急性心筋梗塞で入院した患者数

南長野医療センター篠ノ井総合病院 / 400床～499床

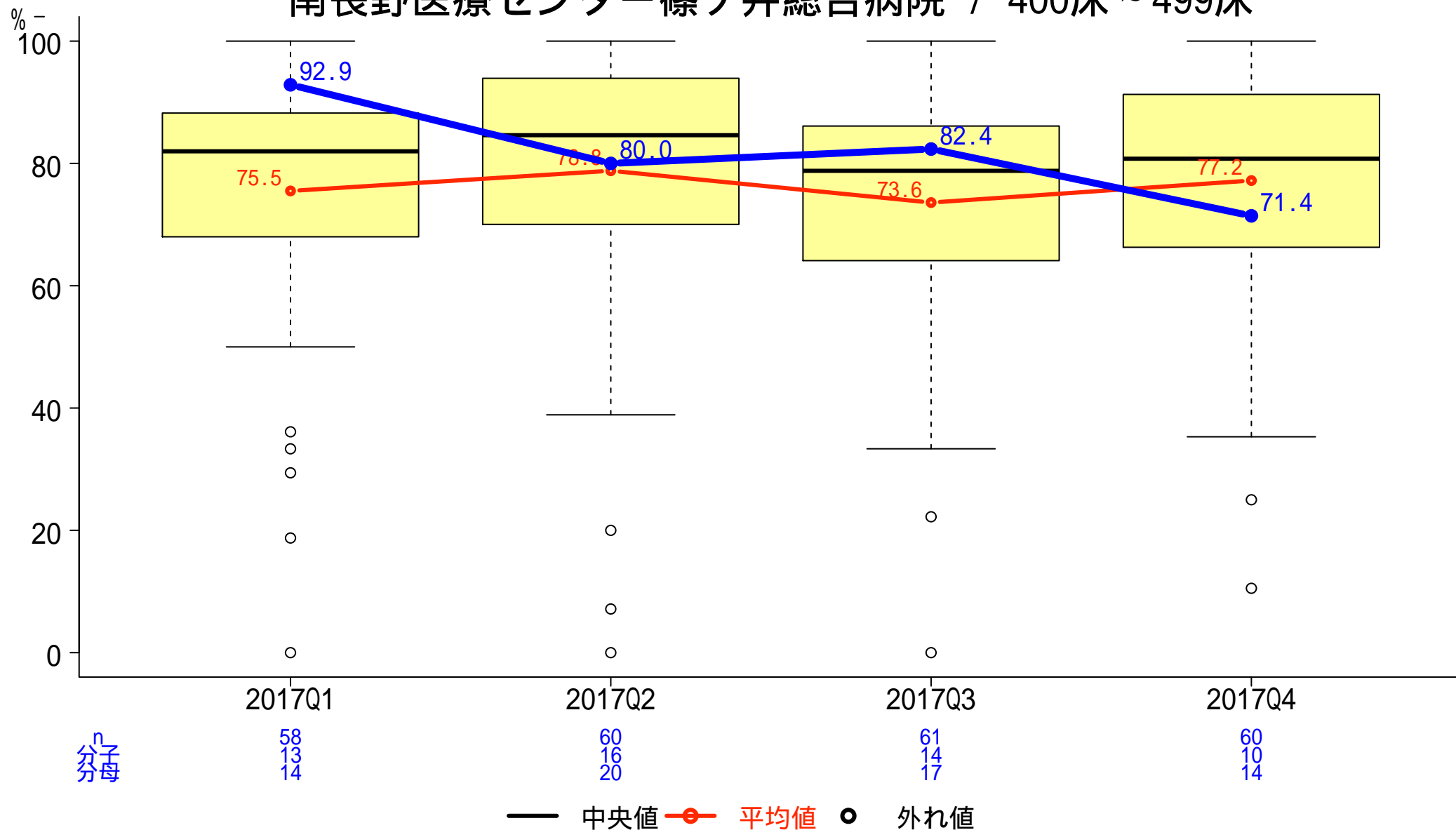

一般-22 急性心筋梗塞患者の病院到着後90分以内の初回PCI実施割合

分子: 来院後90分以内に手技を受けた患者数

分母: 18歳以上の急性心筋梗塞でPCIを受けた患者数

南長野医療センター篠ノ井総合病院 / 400床～499床

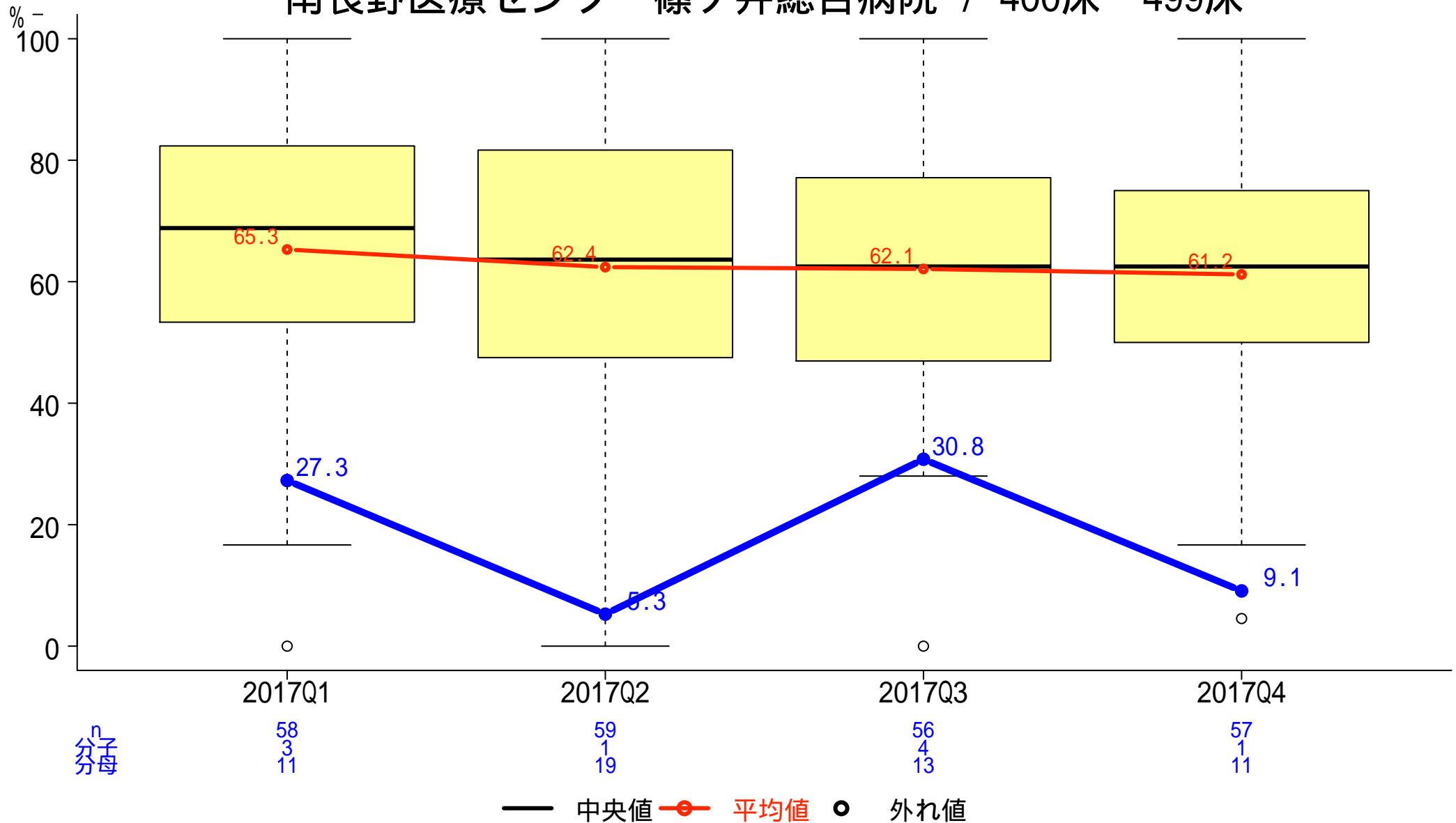

一般-23 脳卒中患者のうち第2病日までに抗血栓療法を受けた患者の割合

分子: 第2病日までに抗血栓療法を受けた患者数

分母: 脳梗塞かTIAと診断された18歳以上の入院患者数

南長野医療センター篠ノ井総合病院 / 400床～499床

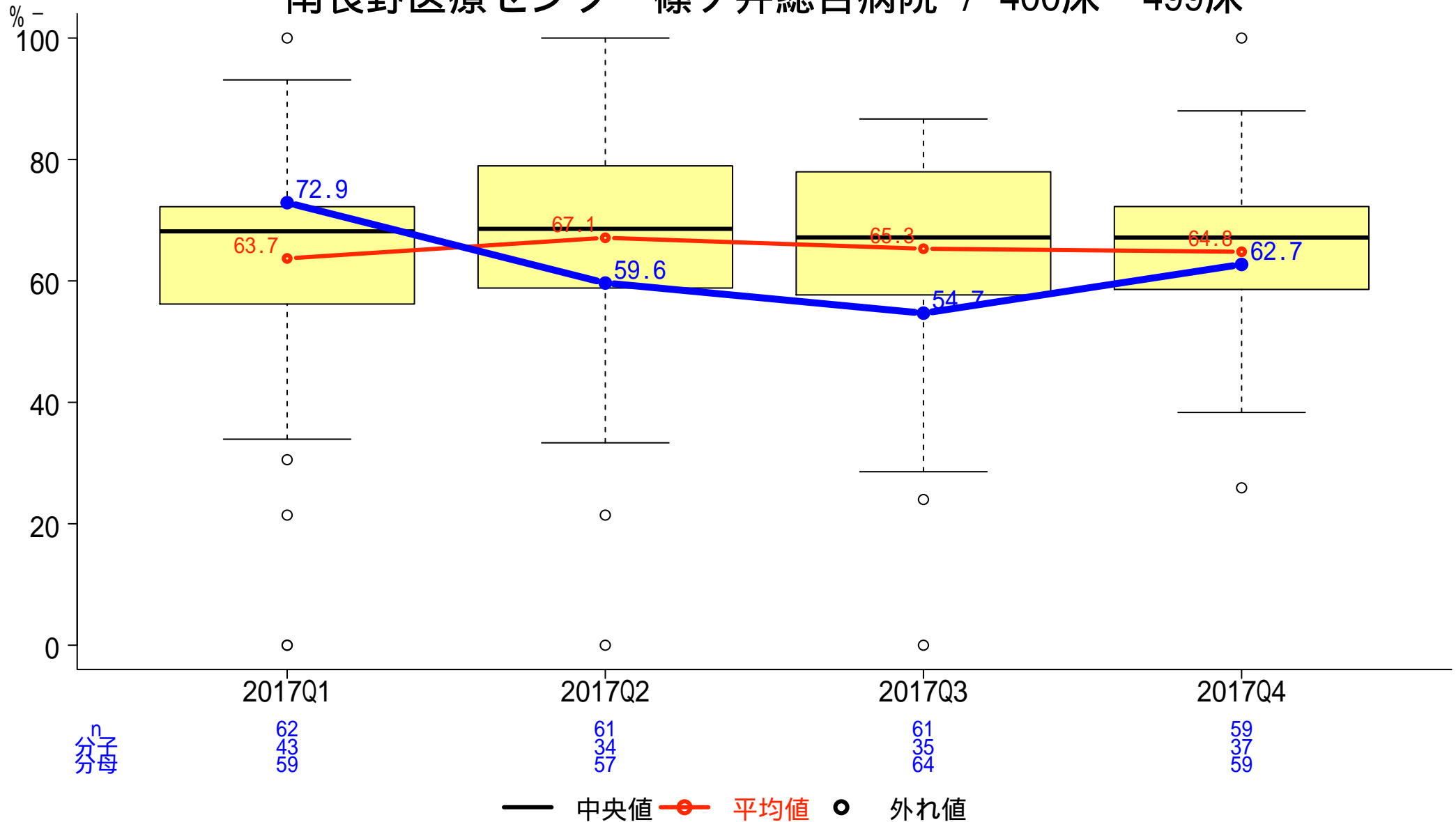

一般-24 脳卒中患者のうち退院時抗血小板薬処方割合

分子:退院時に抗血小板薬を処方された患者数

分母:脳梗塞かTIAと診断された18歳以上の入院患者数

南長野医療センター篠ノ井総合病院 / 400床～499床

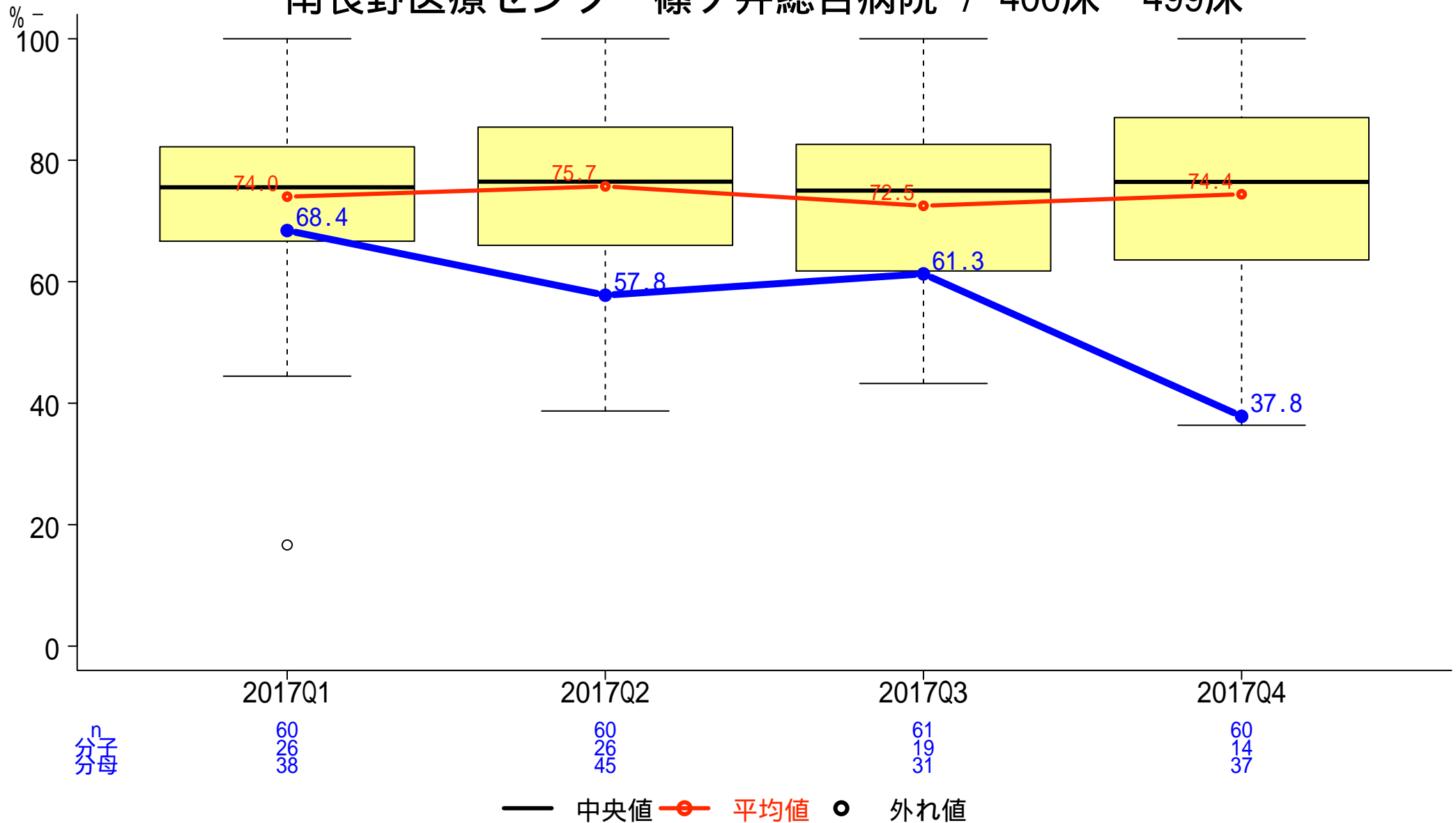

一般-25 脳卒中患者の退院時スタチン処方割合

分子:退院時にスタチンが処方された患者数
分母:脳梗塞で入院した患者数

南長野医療センター篠ノ井総合病院 / 400床～499床

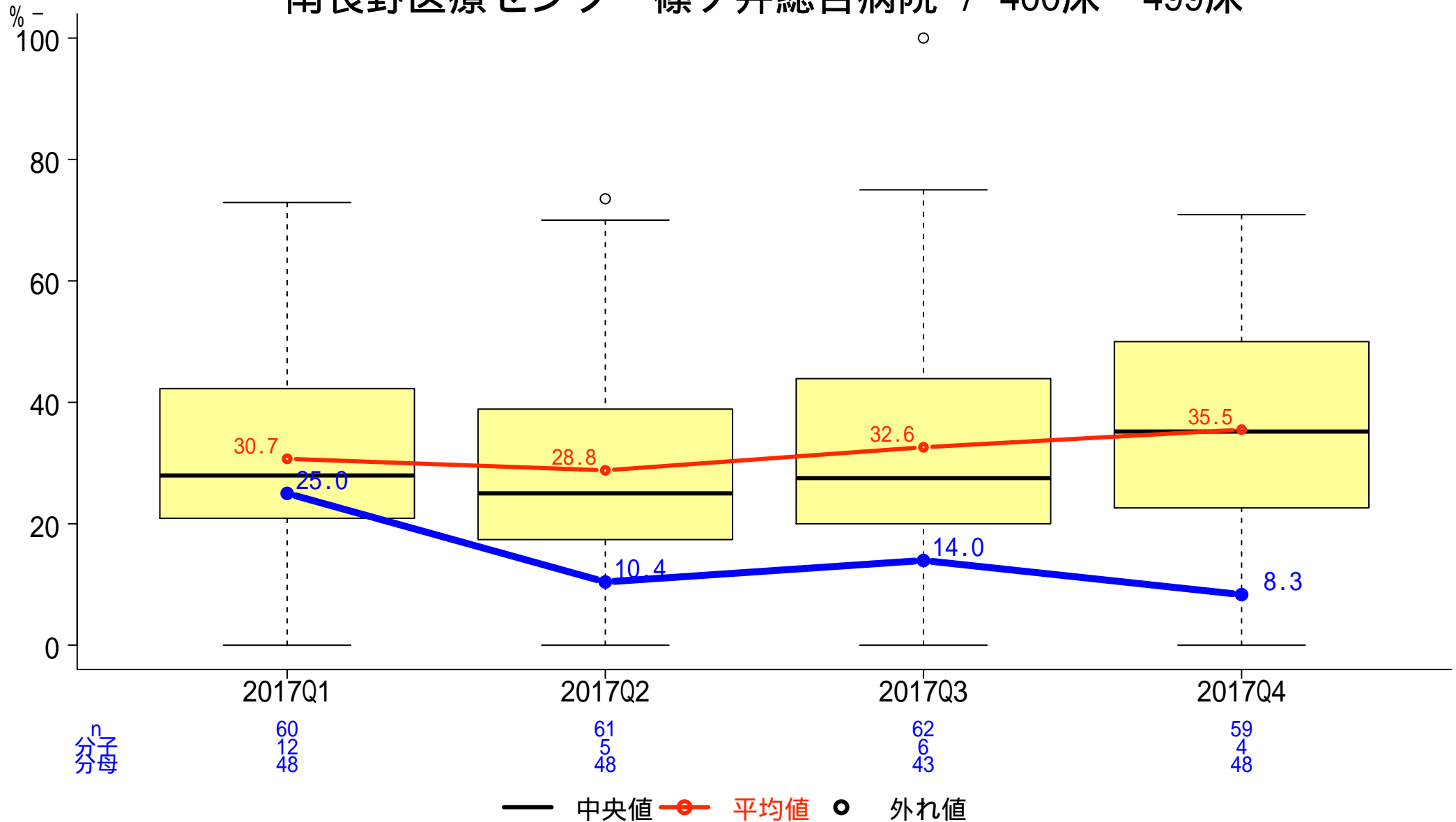

一般-26 心房細動を伴う脳卒中患者への退院時抗凝固薬処方割合

分子:退院時に抗凝固薬を処方された患者数

分母:脳梗塞かTIAと診断され、かつ心房細動と診断された18歳以上の入院患者数

南長野医療センター篠ノ井総合病院 / 400床～499床

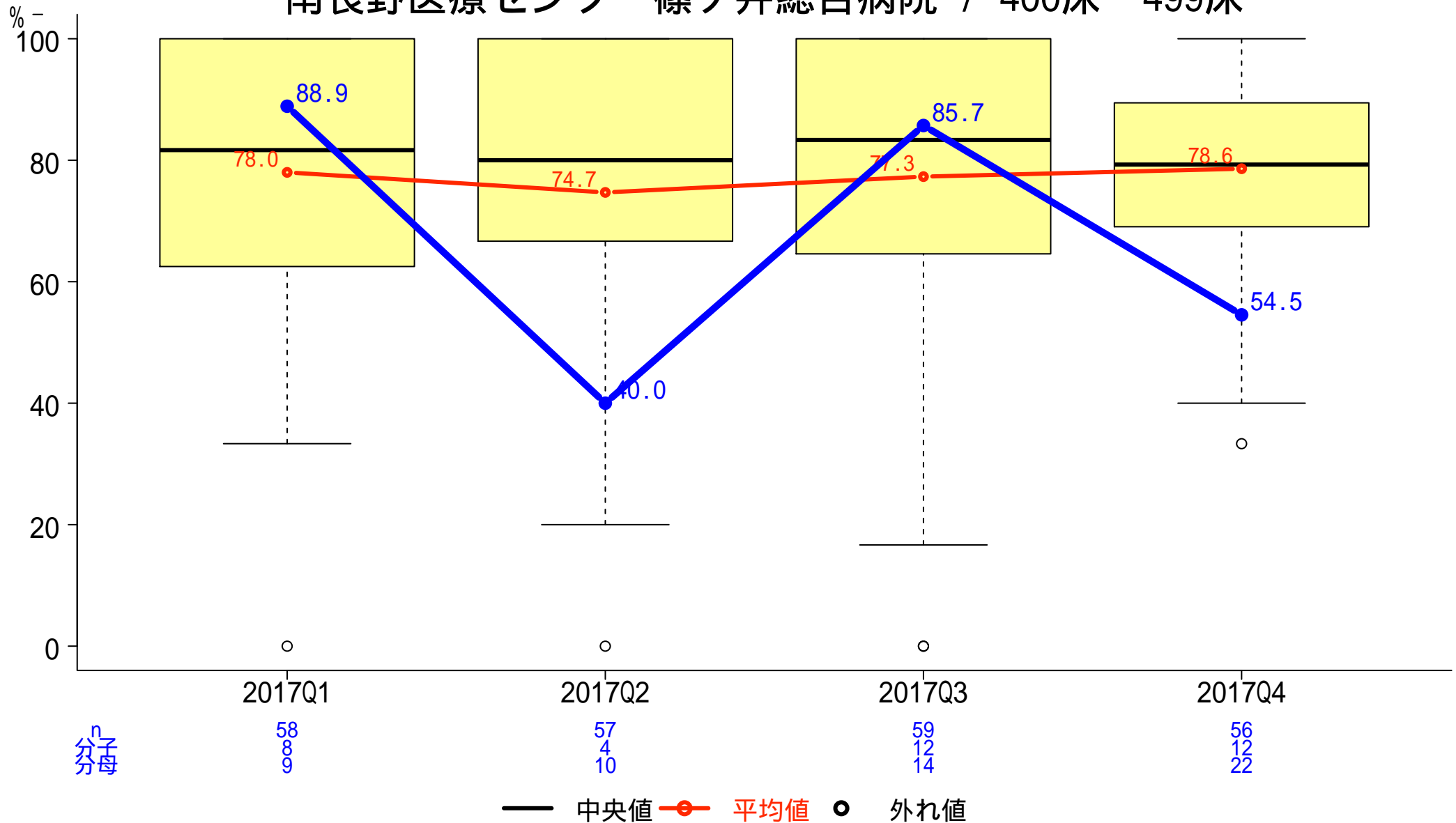

一般-27 脳梗塞における入院後早期リハビリ実施患者割合

分子:入院後早期に脳血管リハビリテーションが行われた患者数

分母:脳梗塞で入院した患者数

南長野医療センター篠ノ井総合病院 / 400床～499床

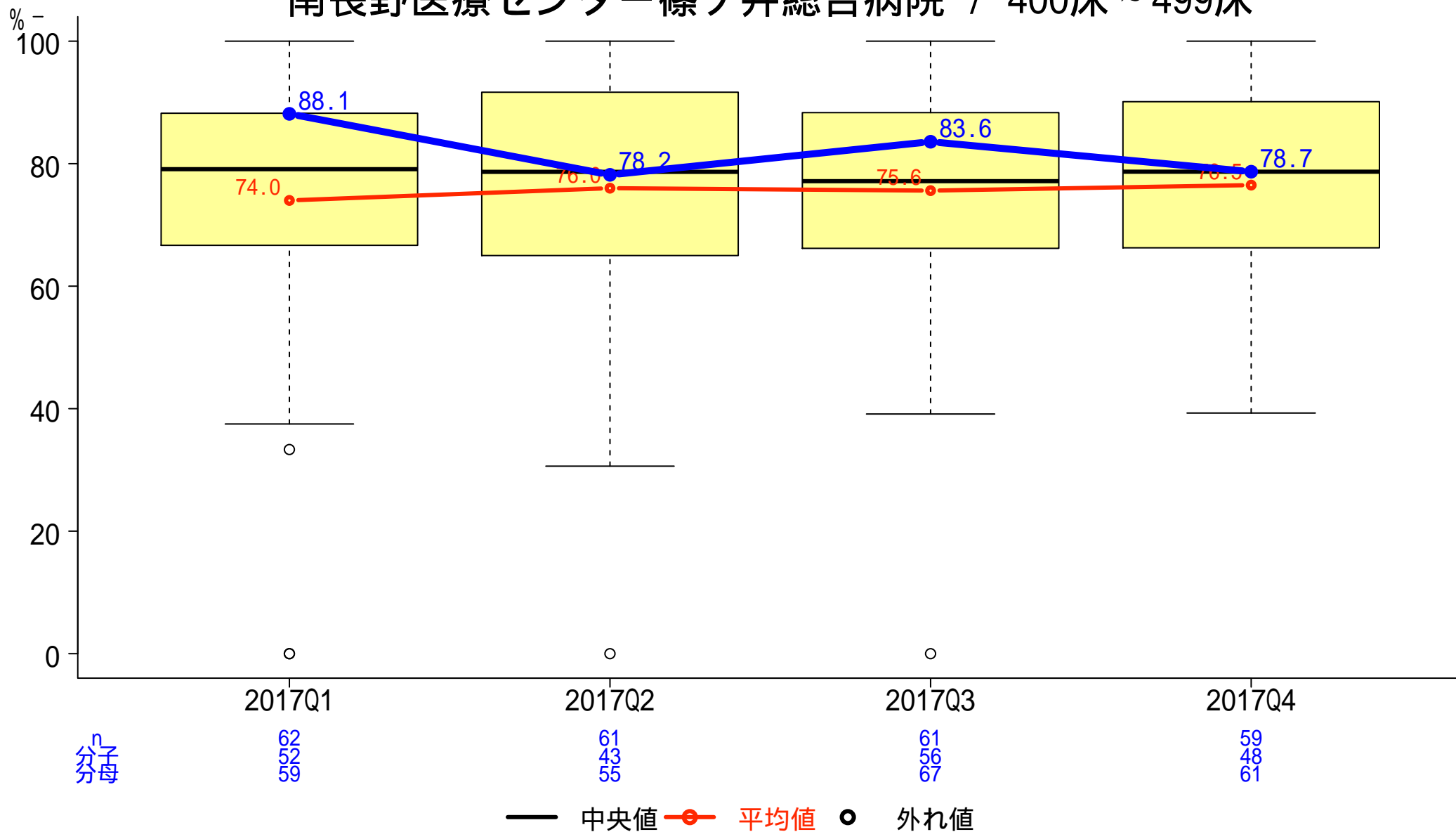

一般-28 喘息入院患者のうち吸入ステロイドを入院中に処方された割合

分子:入院中に吸入抗炎症剤の処方を受けた患者数

分母:5歳以上の喘息患者のうち、喘息に関連した原因で入院した患者数

南長野医療センター篠ノ井総合病院 / 400床～499床

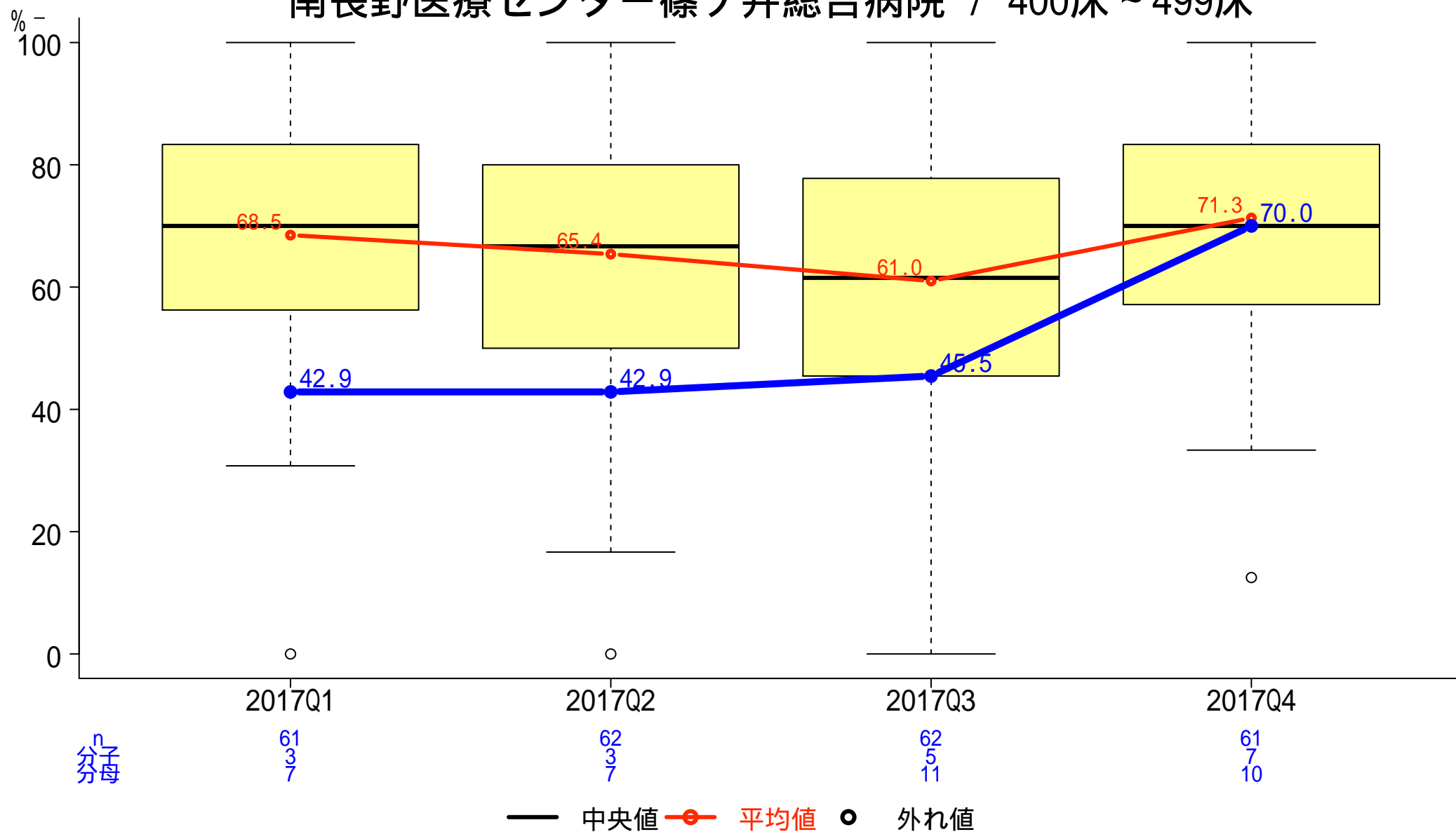

一般-29 入院中にステロイドの経口・静注処方された小児喘息患者の割合

分子:入院中にステロイドの全身投与(静注・経口)を受けた患者数

分母:2歳~15歳の喘息患者のうち、喘息に関連した原因で入院した患者数

南長野医療センター篠ノ井総合病院 / 400床~499床

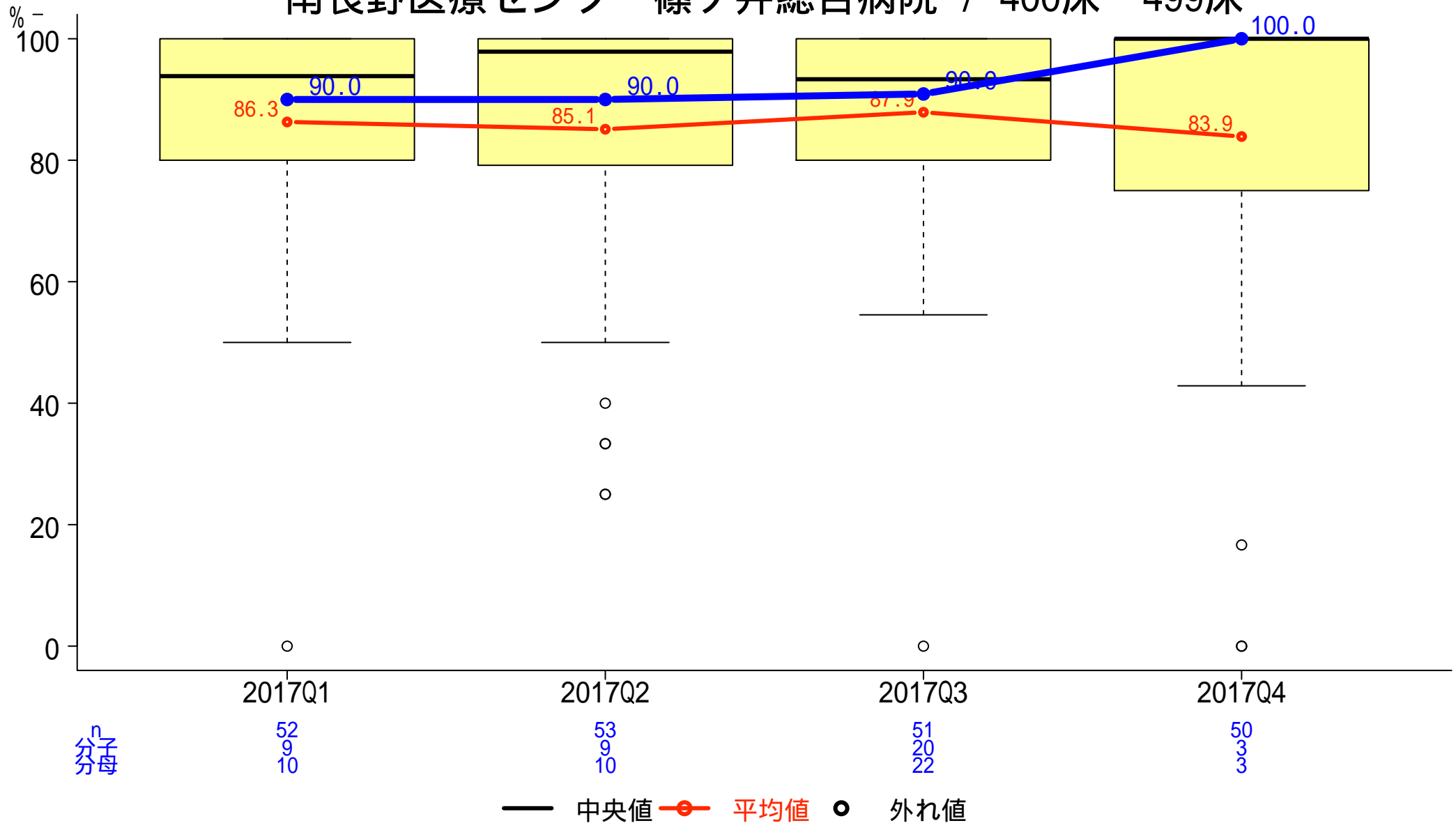

一般-30 統合指標(Composite Measures)

【手術】

分子: 指標No. 11, 12, 13の分子の合計
 分母: 指標No. 11, 12, 13の分母の合計

南長野医療センター篠ノ井総合病院 / 400床 ~ 499床

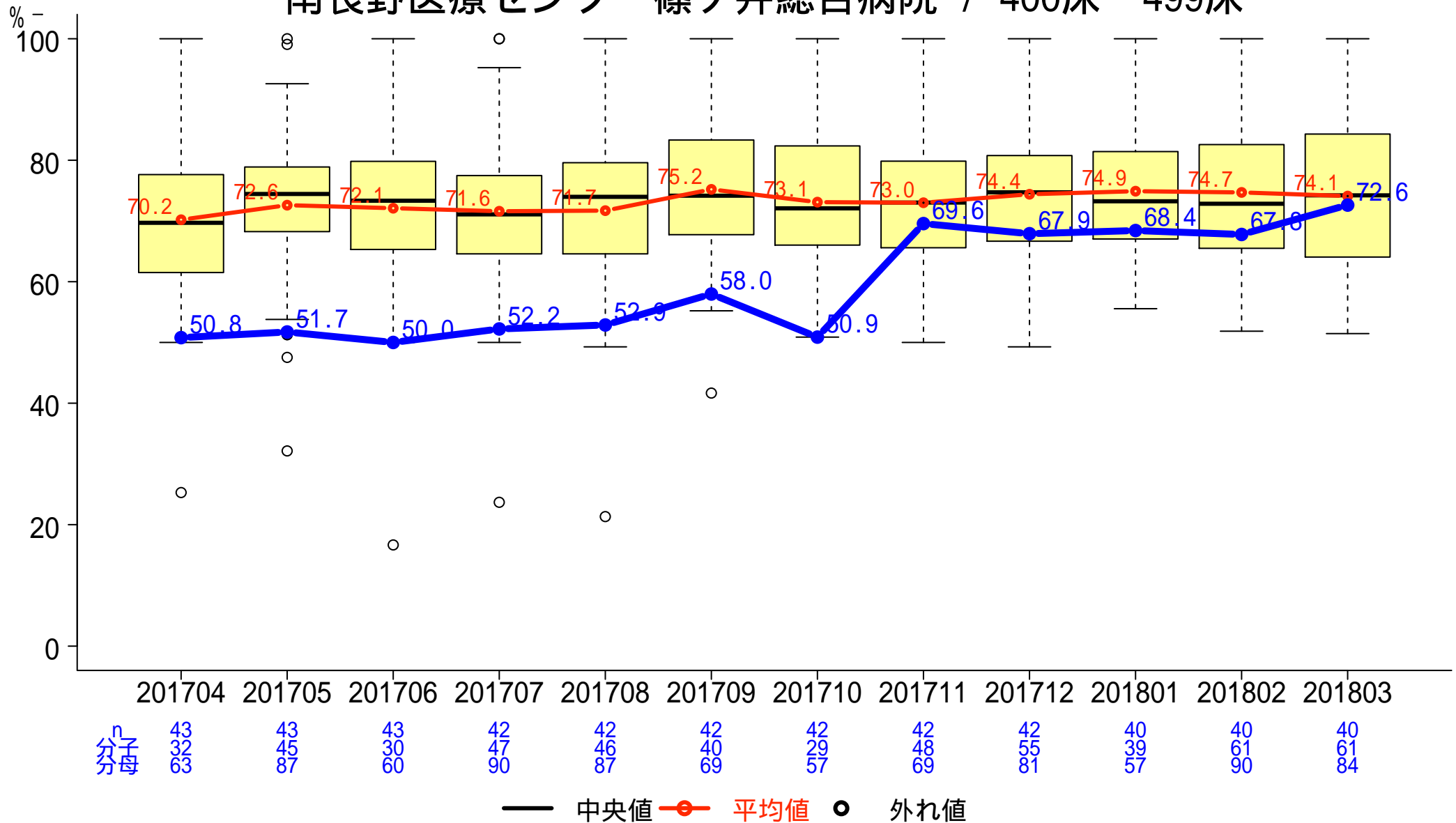

一般-31 統合指標(Composite Measures)

【虚血性心疾患】

分子: 指標No. 16, 17, 18, 19, 20, 21, 22の分子の合計

分母: 指標No. 16, 17, 18, 19, 20, 21, 22の分母の合計

南長野医療センター篠ノ井総合病院 / 400床 ~ 499床

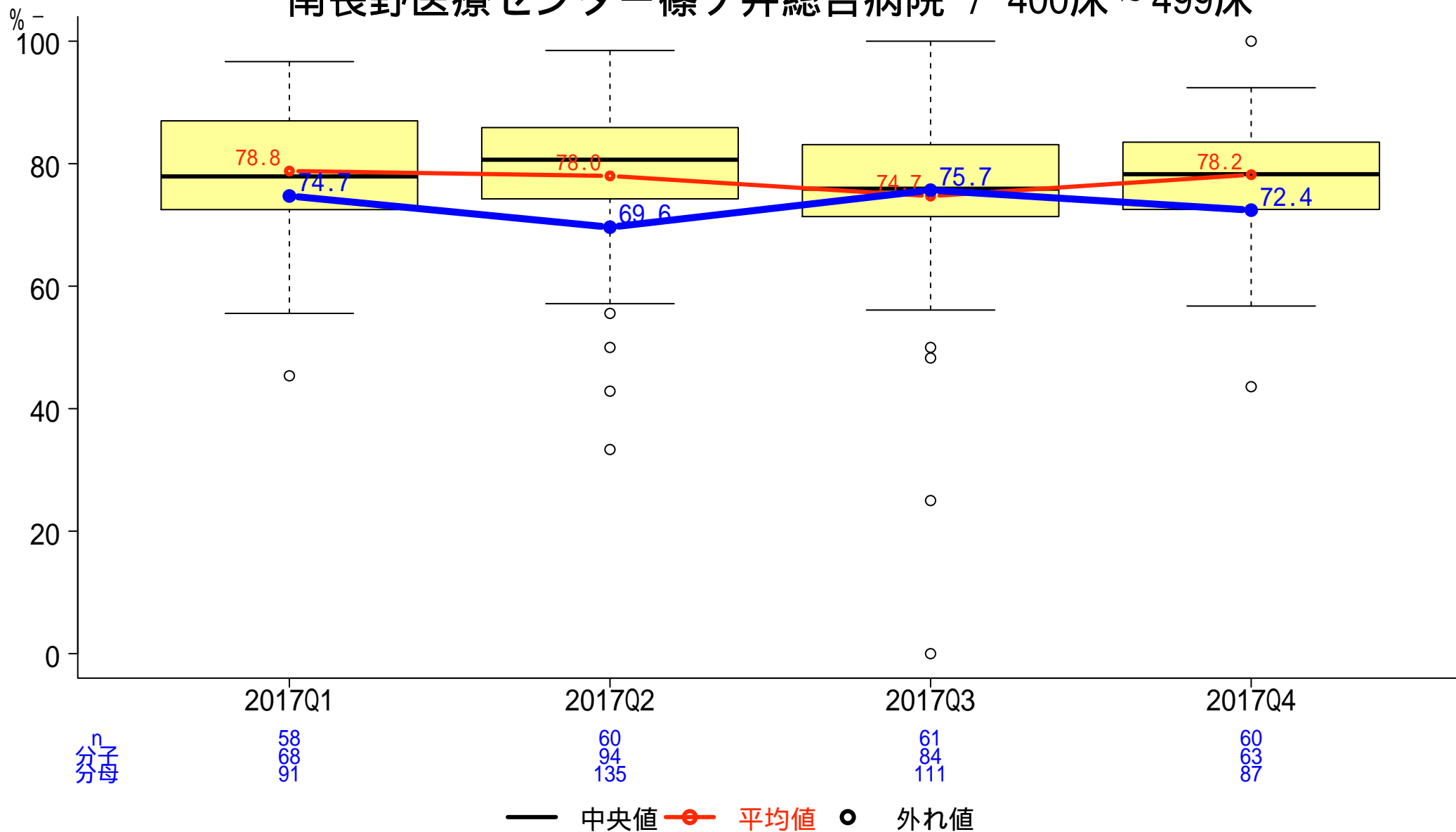

一般-32 統合指標(Composite Measures)

【脳卒中】

分子: 指標No. 23, 24, 25, 26, 27の分子の合計
分母: 指標No. 23, 24, 25, 26, 27の分母の合計

南長野医療センター篠ノ井総合病院 / 400床 ~ 499床

