

# 一般-1-a 患者満足度（外来患者） 満足

分子: 「満足」と回答した外来患者数

分母: 外来患者への満足度調査項目「この病院について総合的にはどう思われますか?」の設問有効回答数

## FY2019 - 全施設

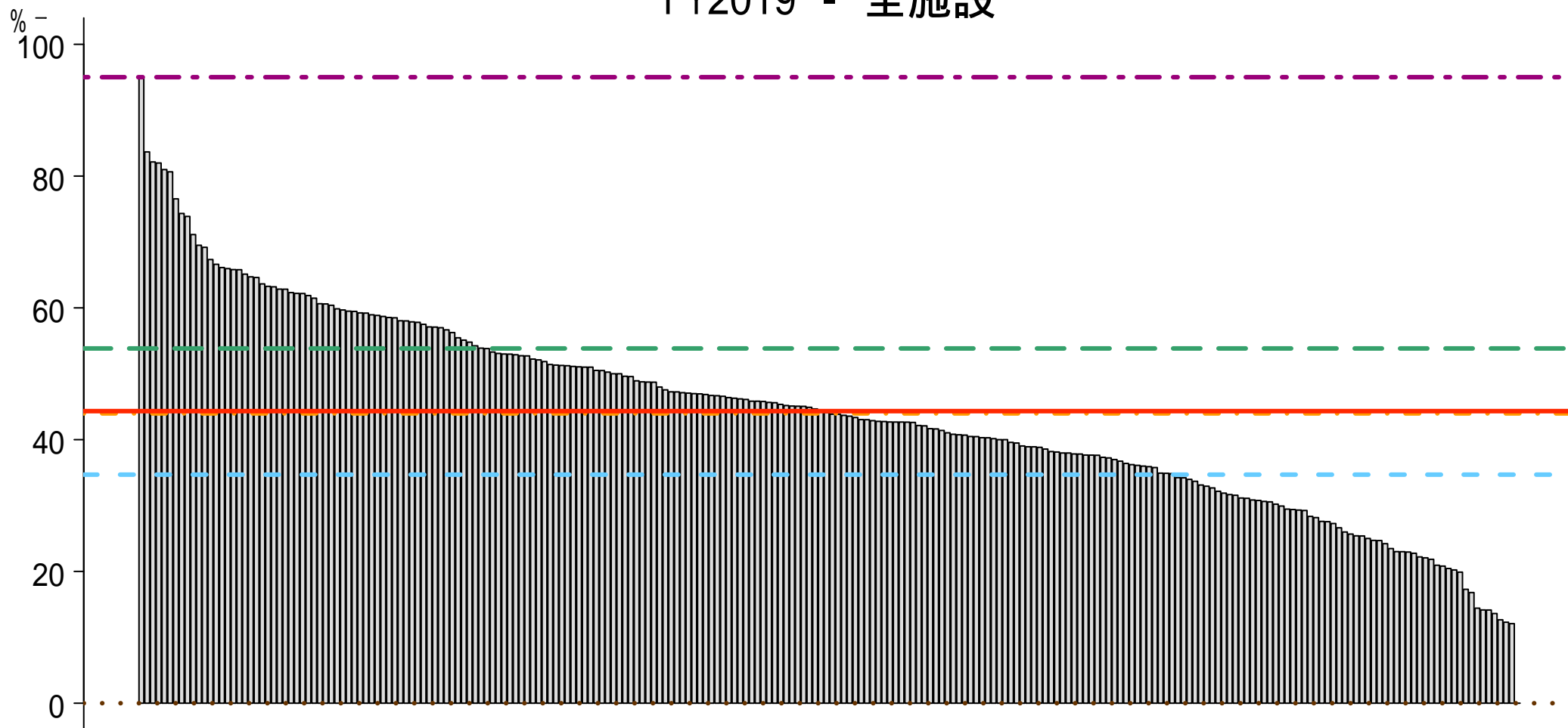

n 240

...	最小値	- - -	25%tile	- - -	中央値	—	平均値	- - -	75%tile	- - -	最大値
	0.0 %		34.7 %		44.0 %		44.3 %		53.8 %		95.0 %

# 一般-1-b 患者満足度（外来患者） 満足またはやや満足

分子: 「満足」または「やや満足」と回答した外来患者数

分母: 外来患者への満足度調査項目「この病院について総合的にはどう思われますか？」の設問有効回答数

## FY2019 - 全施設

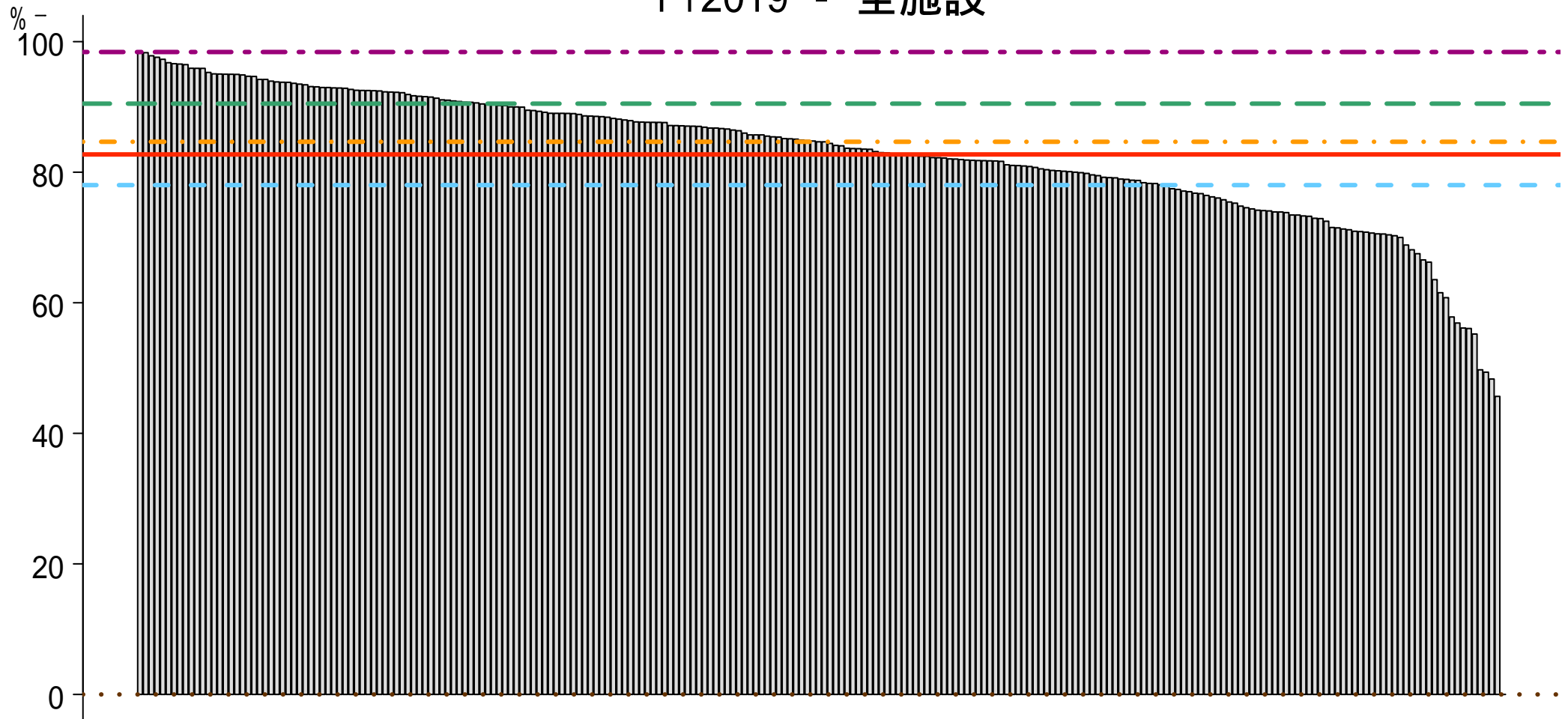

n 240

... 最小値 0.0 %    - - 25%tile 78.0 %    . - . 中央値 84.7 %    — 平均値 82.7 %    - - 75%tile 90.5 %    - - 最大値 98.4 %

# 一般-2-a 患者満足度（入院患者） 満足

分子: 「満足」と回答した入院患者数

分母: 入院患者への満足度調査項目「この病院について総合的にはどう思われますか？」の設問有効回答数

## FY2019 - 全施設

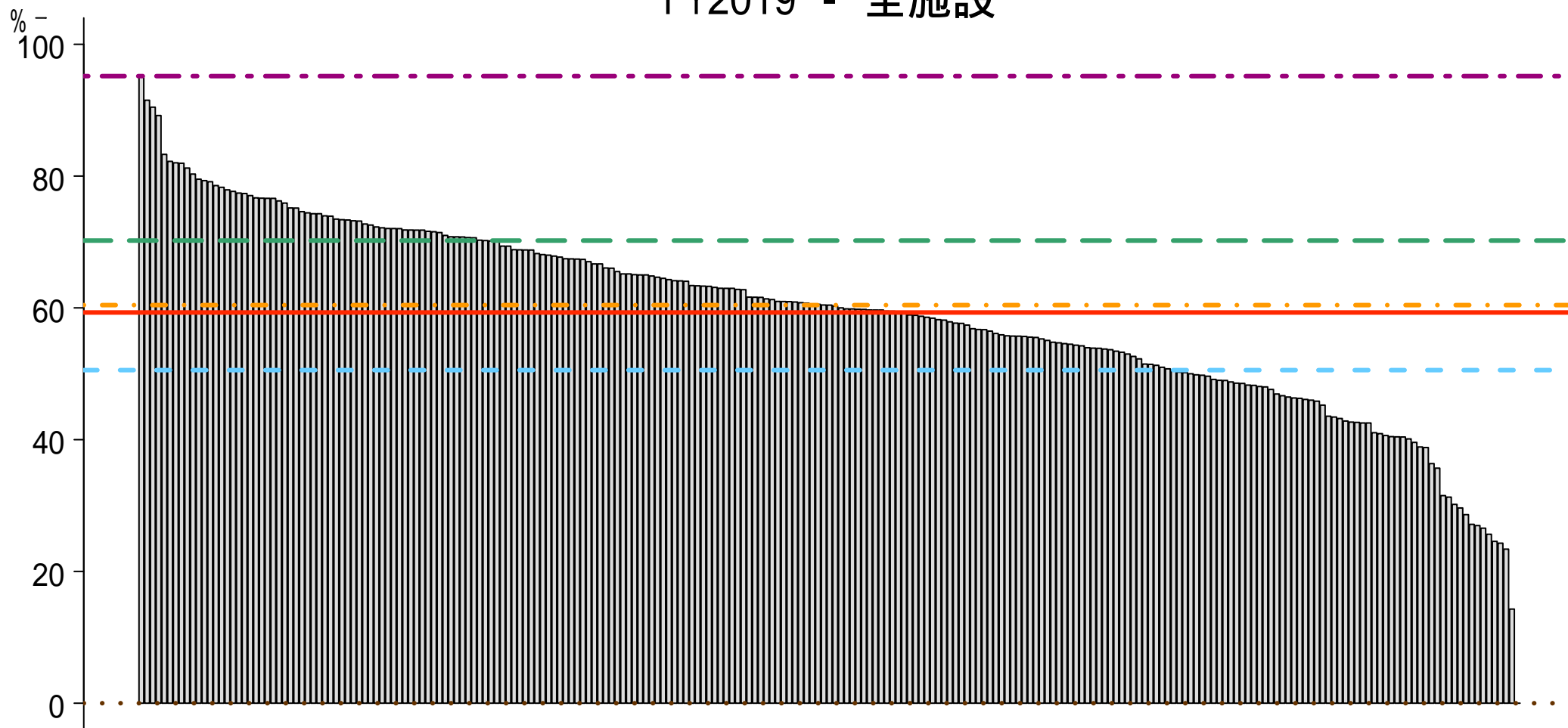

n 241

...	最小値	- -	25%tile	. - .	中央値	—	平均値	- -	75%tile	- -	最大値
	0.0 %		50.5 %		60.4 %		59.3 %		70.2 %		95.2 %

# 一般-2-b 患者満足度（入院患者） 満足またはやや満足

分子: 「満足」または「やや満足」と回答した入院患者数

分母: 入院患者への満足度調査項目「この病院について総合的にはどう思われますか？」の設問有効回答数

## FY2019 - 全施設

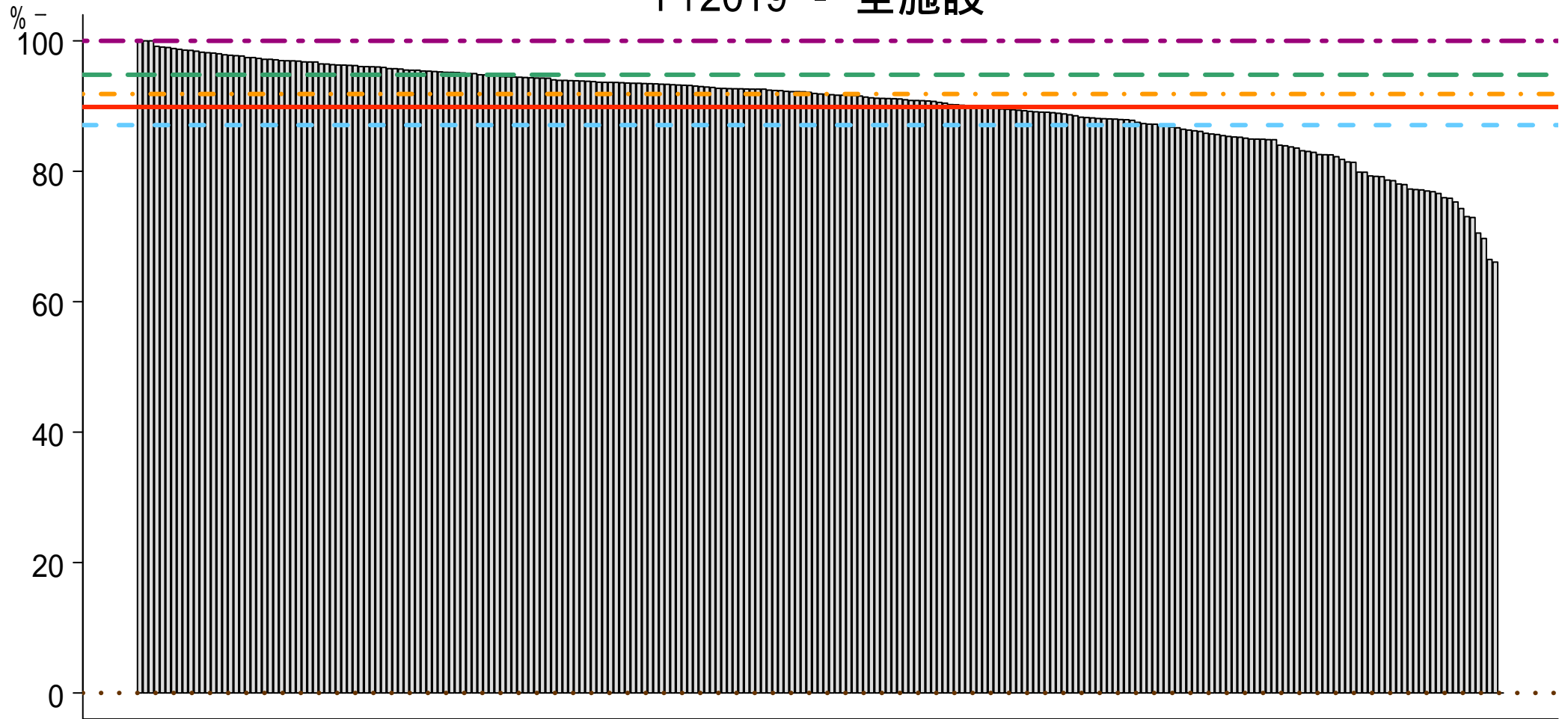

n 241

... 最小値 0.0 %    - - 25%tile 87.1 %    . - . 中央値 91.8 %    — 平均値 89.9 %    - - 75%tile 94.8 %    - - 最大値 100.0 %

# 一般-3 死亡退院患者率

分子:死亡退院患者数  
分母:退院患者数

南長野医療センター篠ノ井総合病院 / 全施設

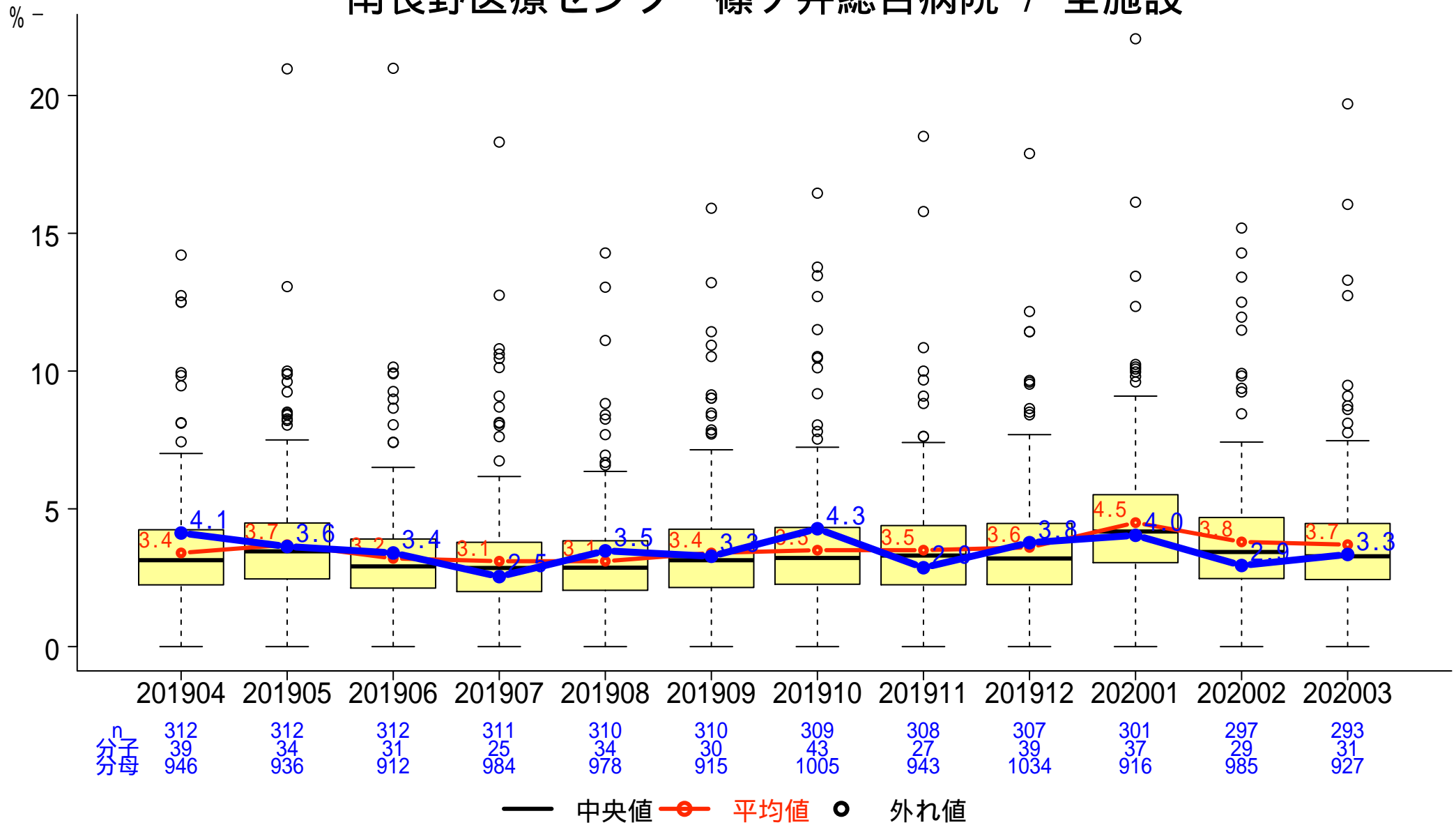

# 一般-4-a 入院患者の転倒・転落発生率

分子:医療安全管理室へインシデント・アクシデントレポートが提出された転倒・転落件数  
 分母:入院延べ患者数

## 南長野医療センター篠ノ井総合病院 / 全施設

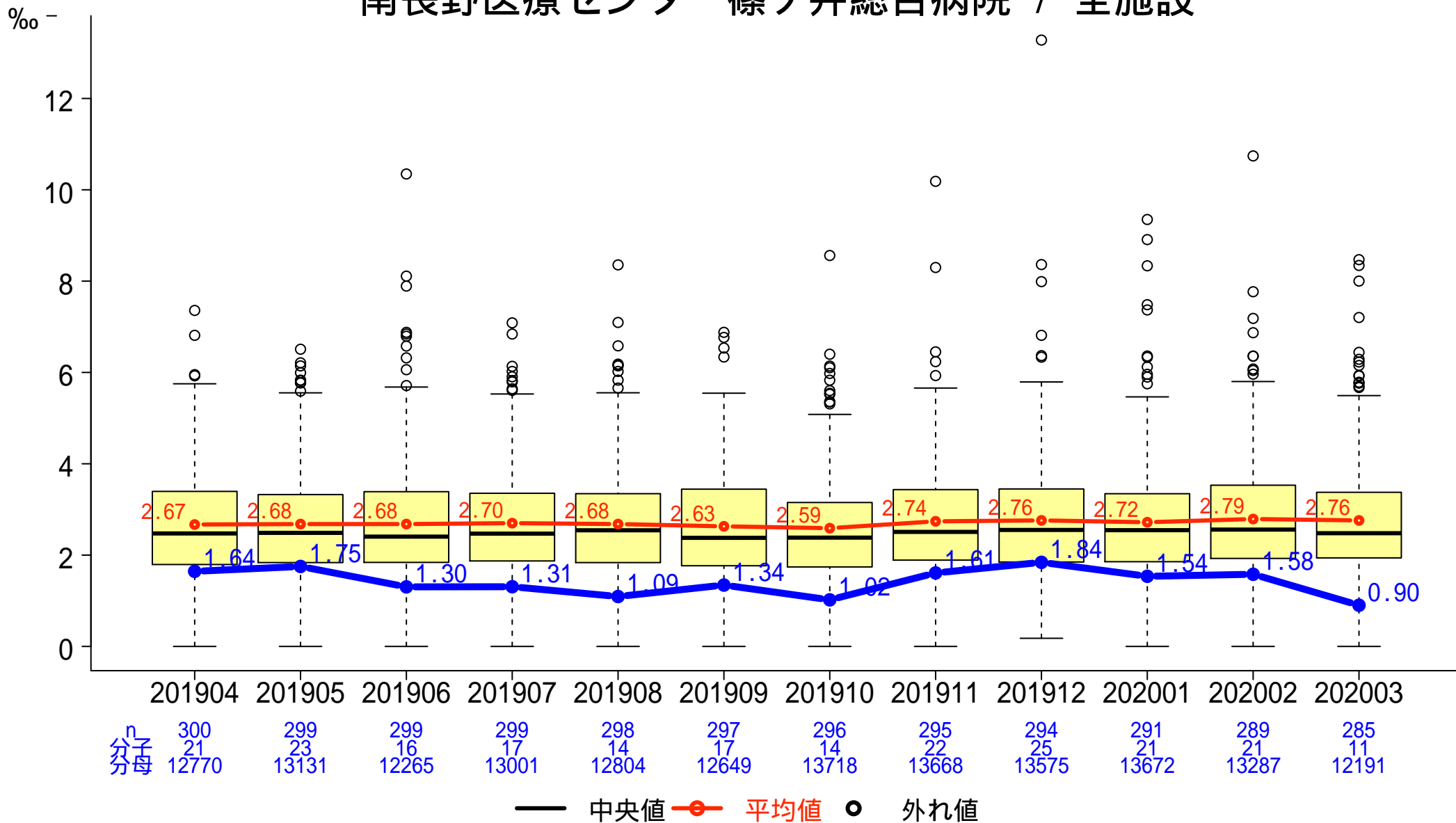

# 一般-4-b 入院患者の転倒・転落による損傷発生率（損傷レベル2以上）

分子:医療安全管理室へインシデント・アクシデントレポートが提出された転倒・転落件数のうち損傷レベル2以上の件数  
 分母:入院延べ患者数

## 南長野医療センター篠ノ井総合病院 / 全施設

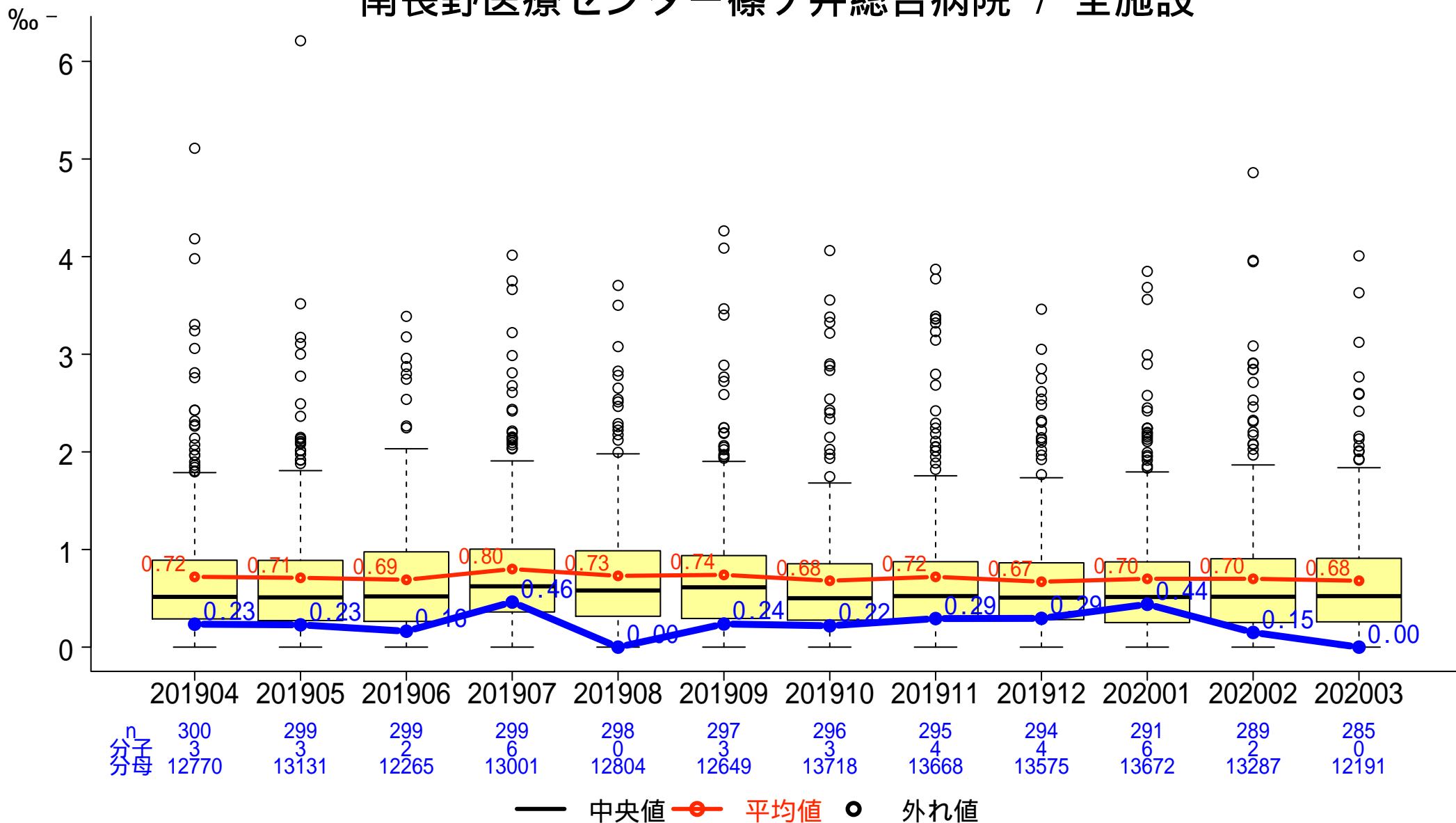

# 一般-4-c 入院患者の転倒・転落による損傷発生率（損傷レベル4以上）

分子: 医療安全管理室へインシデント・アクシデントレポートが提出された転倒・転落件数のうち損傷レベル4以上の件数  
 分母: 入院延べ患者数

## 南長野医療センター篠ノ井総合病院 / 全施設

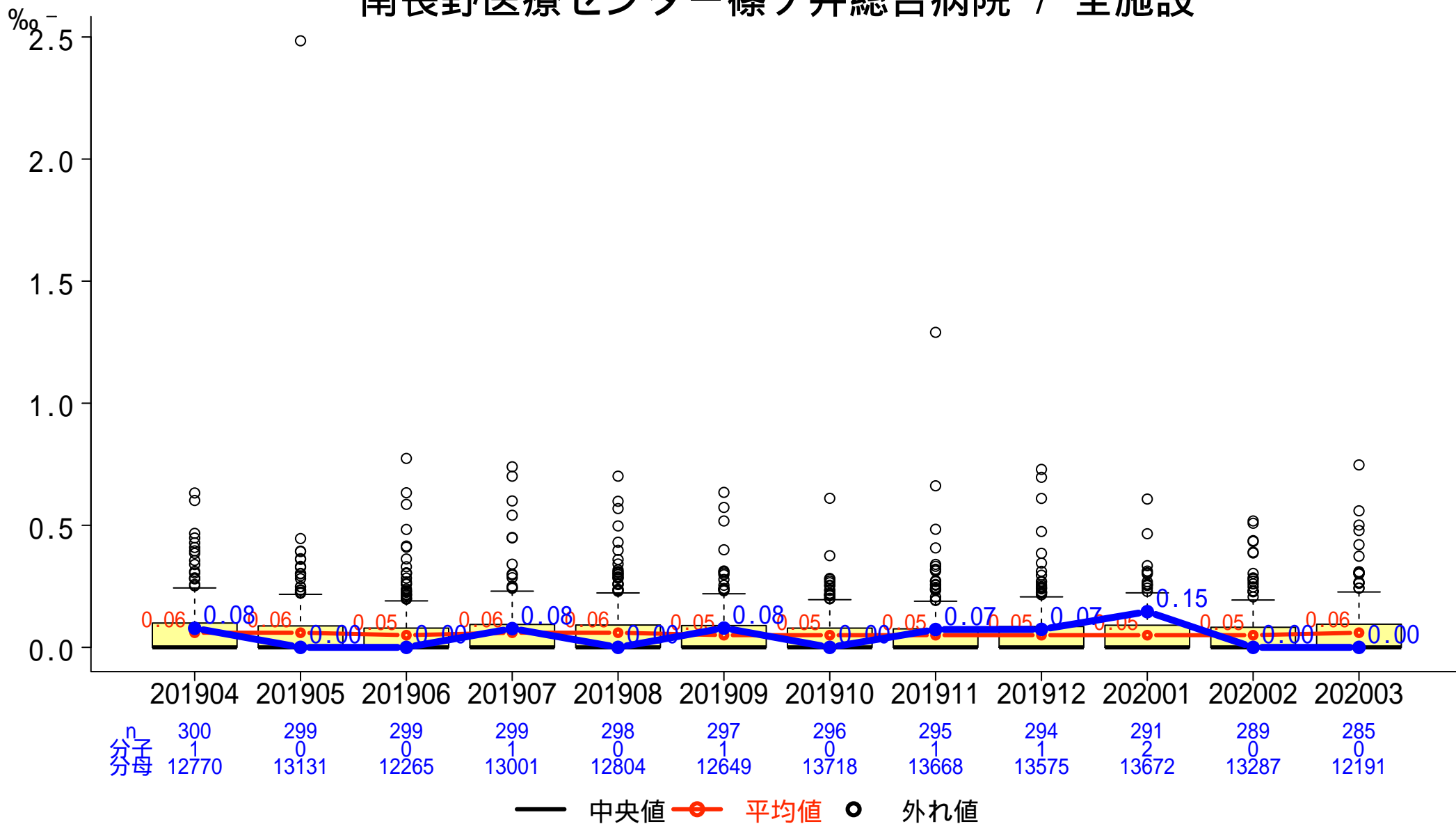



# 一般-4-d 65歳以上の入院患者における転倒・転落発生率

分子:65歳以上の入院中の患者に発生した転倒・転落件数  
 分母:65歳以上の入院患者延べ数

南長野医療センター篠ノ井総合病院 / 全施設

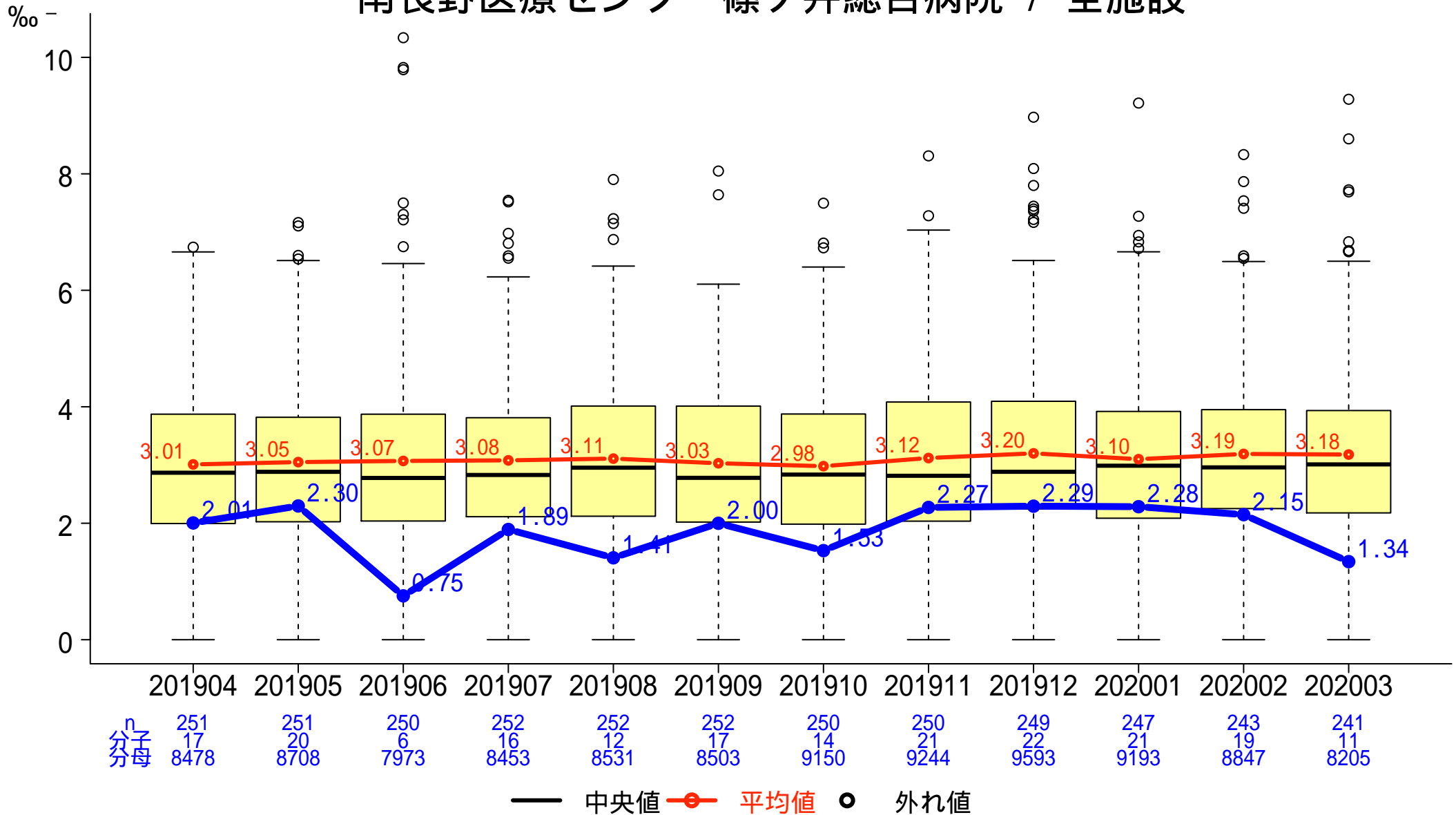

# 一般-5 褥瘡発生率

分子: 調査期間における分母対象患者のうち、d2以上の褥瘡の院内新規発生患者数  
 分母: 入院延べ患者数

南長野医療センター篠ノ井総合病院 / 全施設

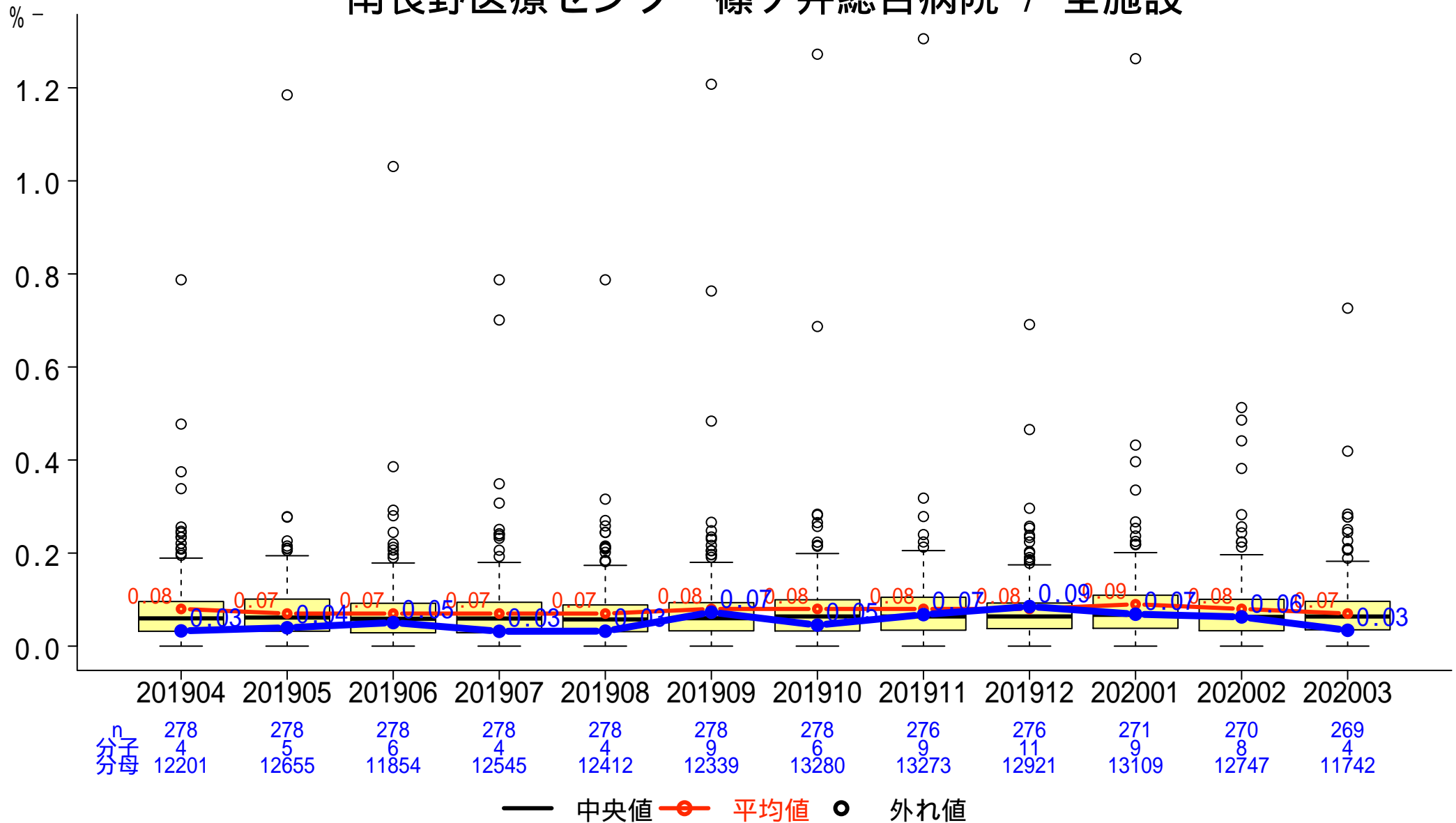

# 一般-6 紹介率

分子:紹介初診患者数

分母:初診患者数 - (休日・夜間以外の初診救急車搬送患者数 + 休日・夜間の初診救急患者数)

## 南長野医療センター篠ノ井総合病院 / 全施設

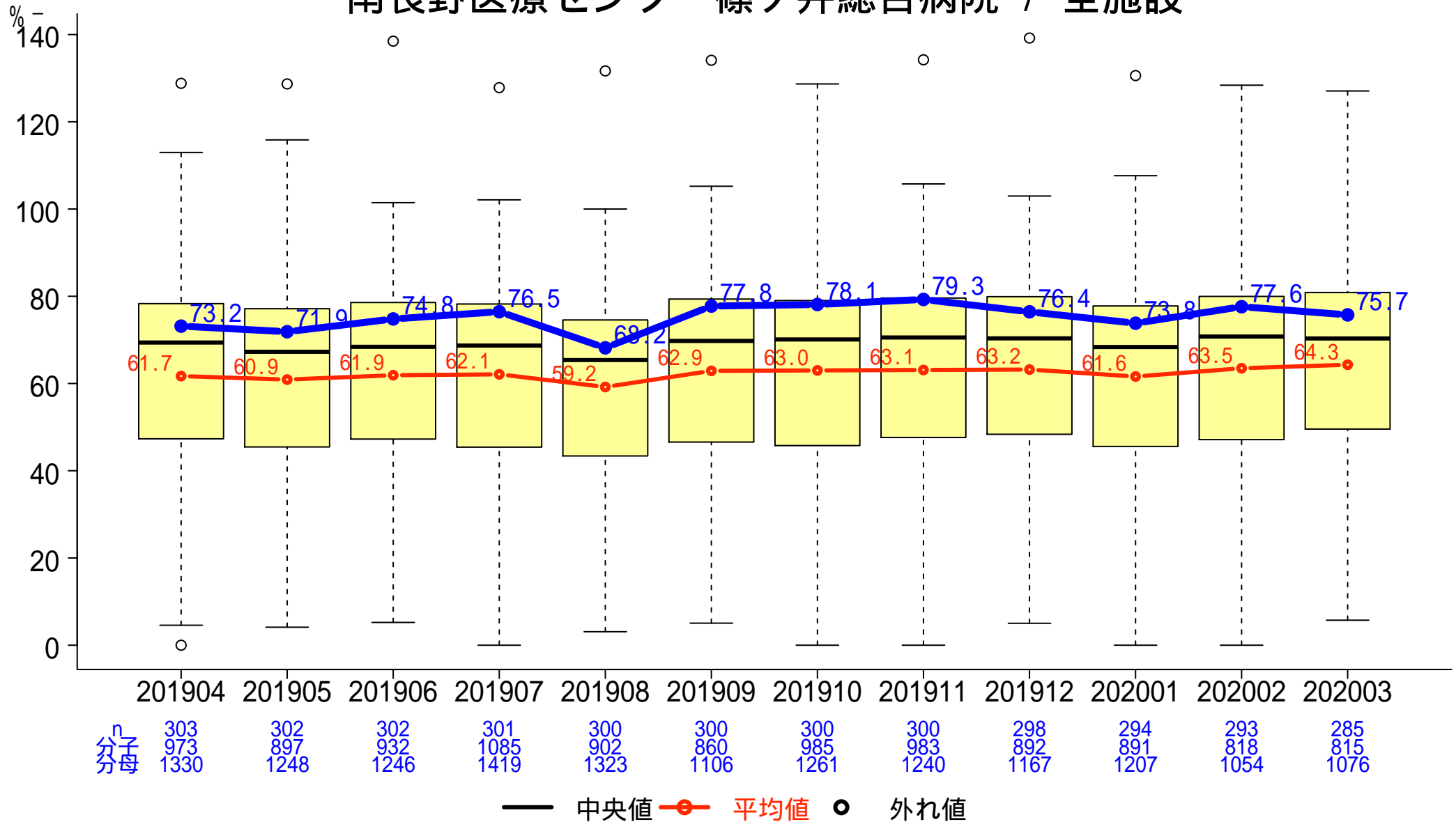

# 一般-7 逆紹介率

分子:逆紹介患者数

分母:初診患者数 - (休日・夜間以外の初診救急車搬送患者数 + 休日・夜間の初診救急患者数)

## 南長野医療センター篠ノ井総合病院 / 全施設

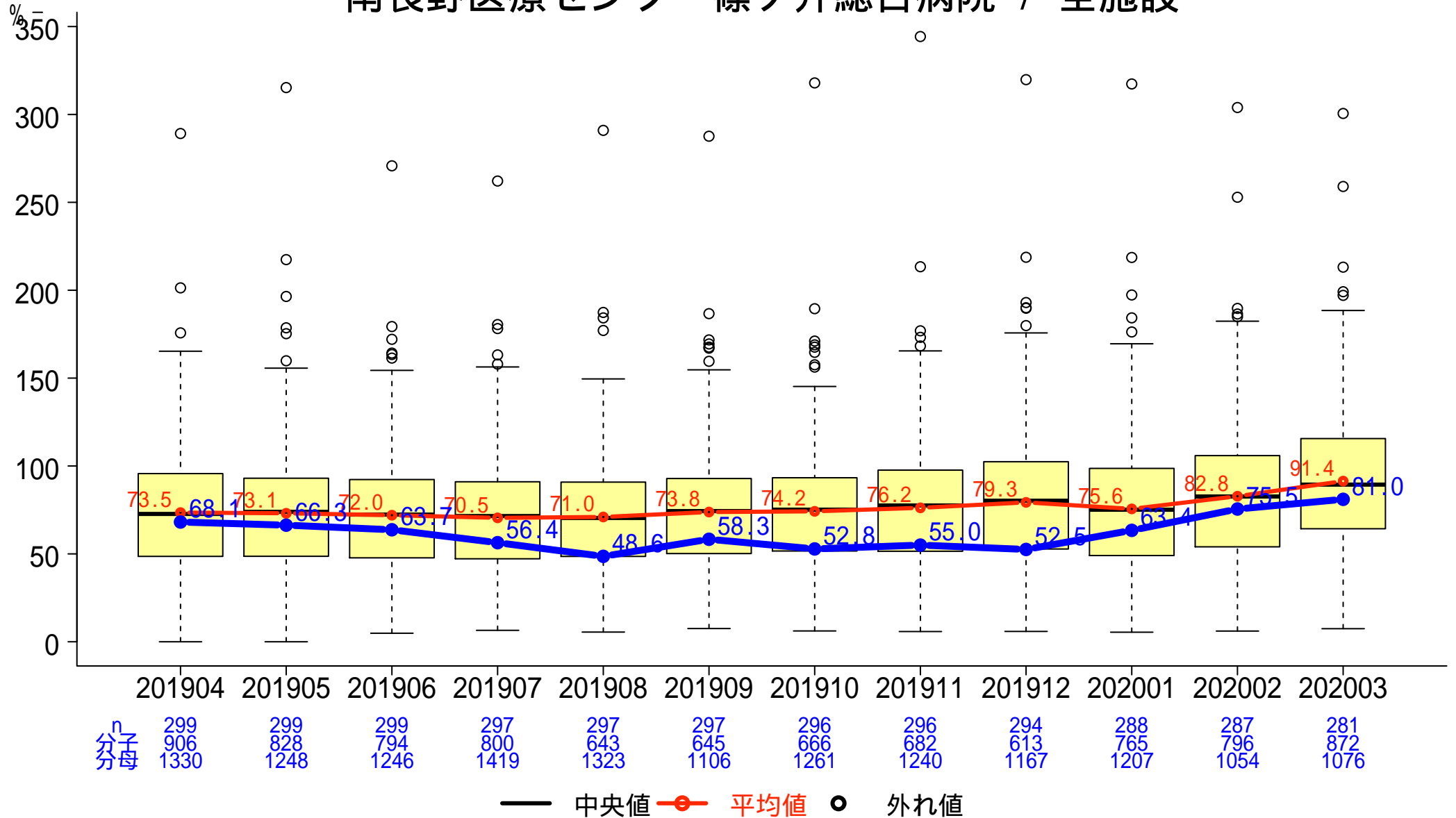

# 一般-8 尿道留置カテーテル使用率

分子:尿道留置カテーテルが挿入されている入院延べ患者数  
 分母:入院延べ患者数

南長野医療センター篠ノ井総合病院 / 全施設

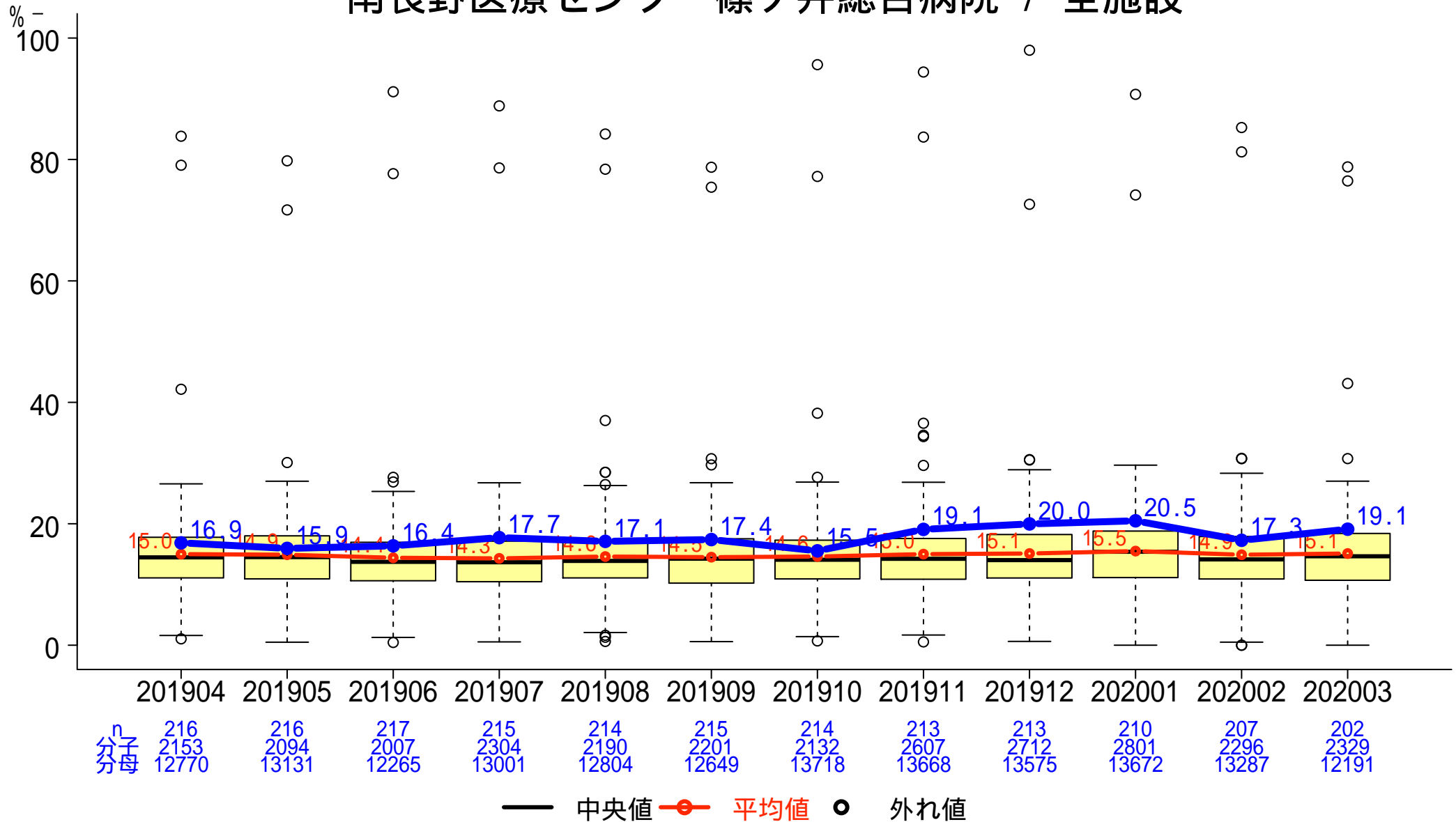

# 一般-9 症候性尿路感染症発生率

分子:分母のうちカテーテル関連症候性尿路感染症の定義に合致した延べ回数  
 分母:入院患者における尿道留置カテーテル挿入延べ日数

南長野医療センター篠ノ井総合病院 / 全施設

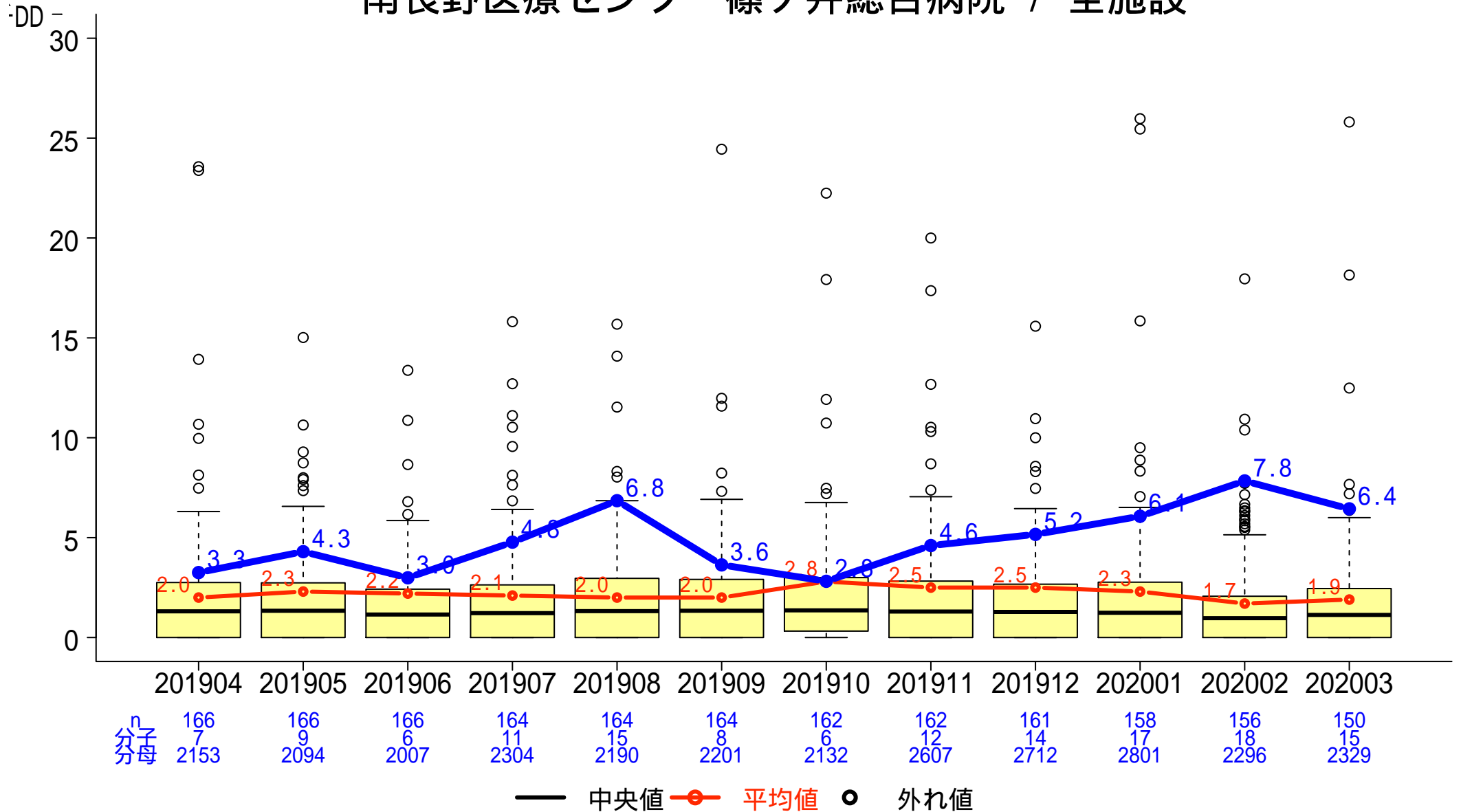

# 一般-10 救急車・ホットラインの応需率

分子: 救急車で来院した患者数  
 分母: 救急車受け入れ要請件数

## 南長野医療センター篠ノ井総合病院 / 全施設

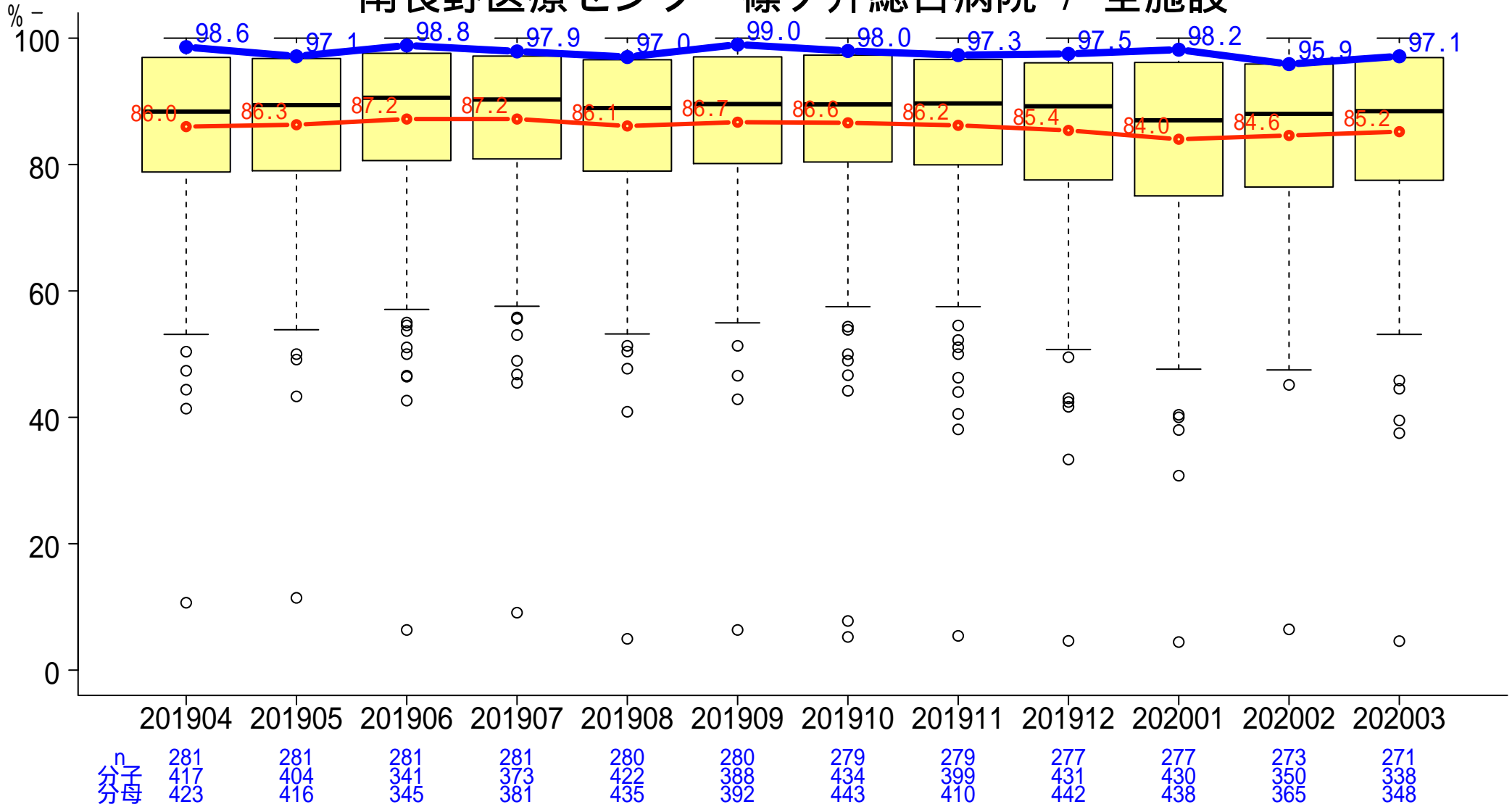

— 中央値 ● 平均値 ○ 外れ値

n	281	281	281	281	280	280	279	279	277	277	273	271
分子	417	404	341	373	422	388	434	399	431	430	350	338
分母	423	416	345	381	435	392	443	410	442	438	365	348

# 一般-11 特定術式における手術開始1時間以内の予防的抗菌薬投与率

分子:手術開始前1時間以内に予防的抗菌薬が投与開始された手術件数  
 分母:特定術式の手術件数

南長野医療センター篠ノ井総合病院 / 全施設

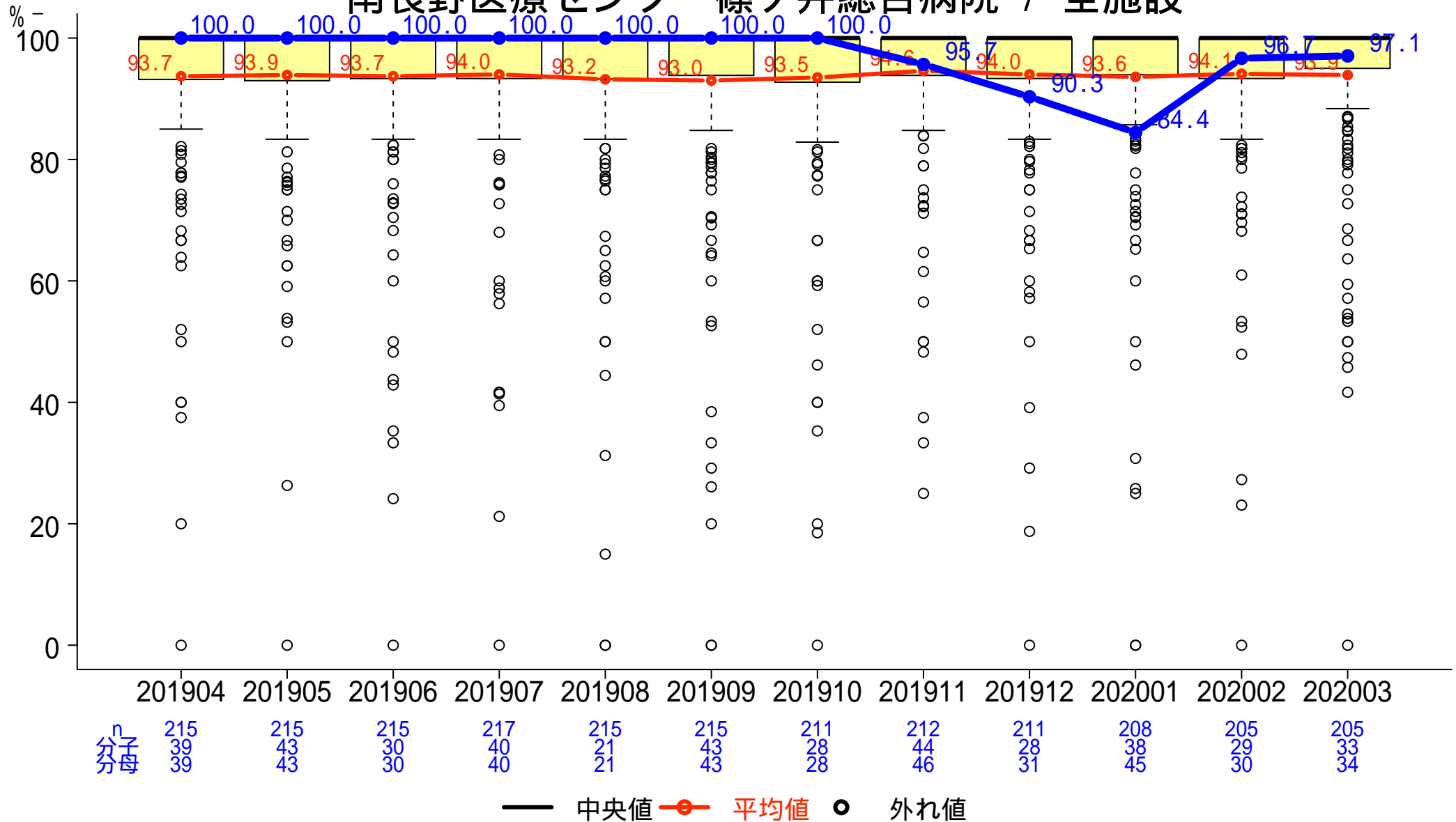



# 一般-12 特定術式における術後24時間\*以内の予防的抗菌薬投与停止率

分子: 術後24時間以内に予防的抗菌薬投与が停止された手術件数 (\*心臓手術は48時間以内)

分母: 特定術式の手術件数

## 南長野医療センター篠ノ井総合病院 / 全施設

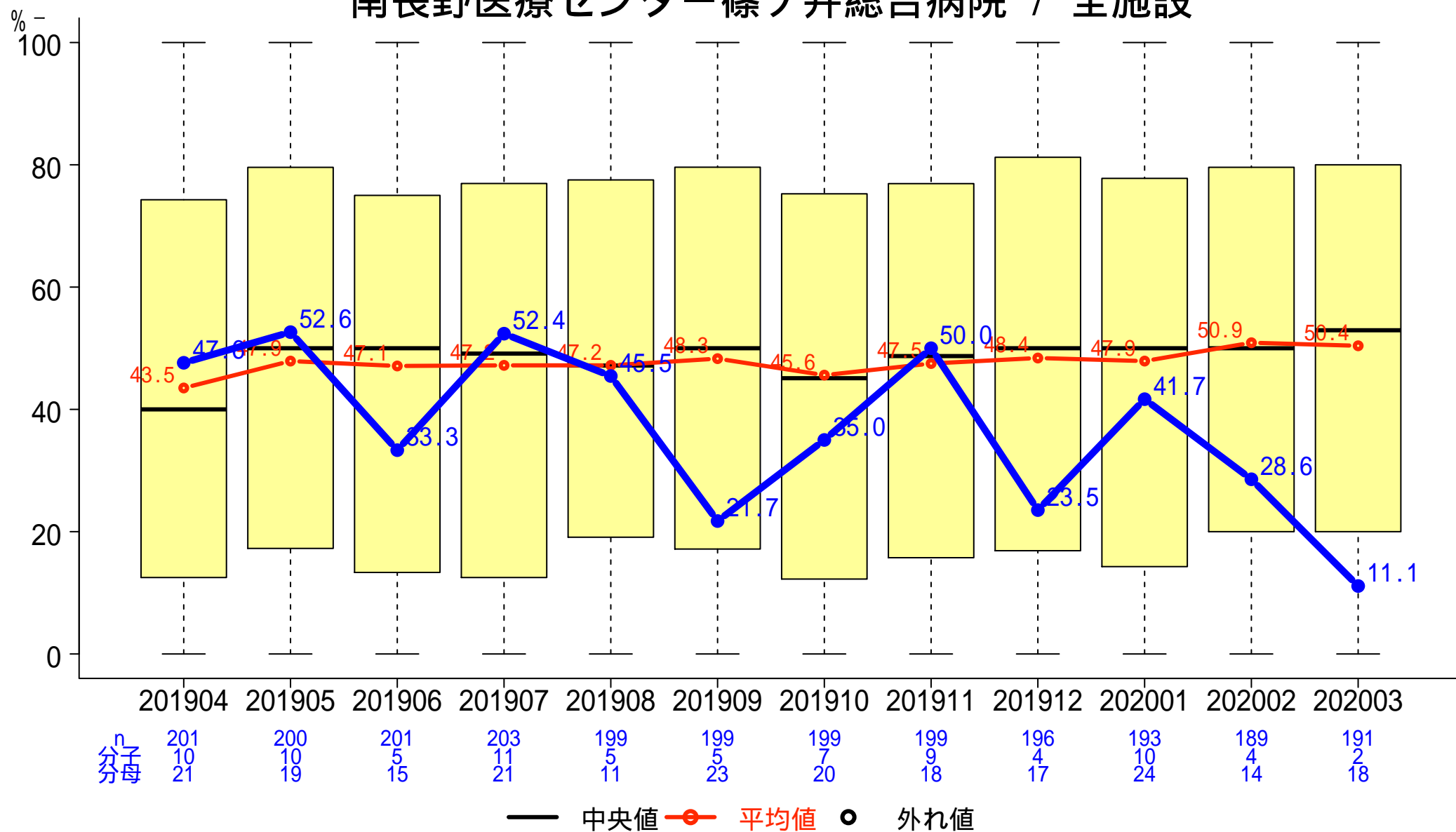

# 一般-13 特定術式における適切な予防的抗菌薬選択率

分子: 術式ごとに適切な予防的抗菌薬が選択された手術件数  
 分母: 特定術式の手術件数

南長野医療センター篠ノ井総合病院 / 全施設

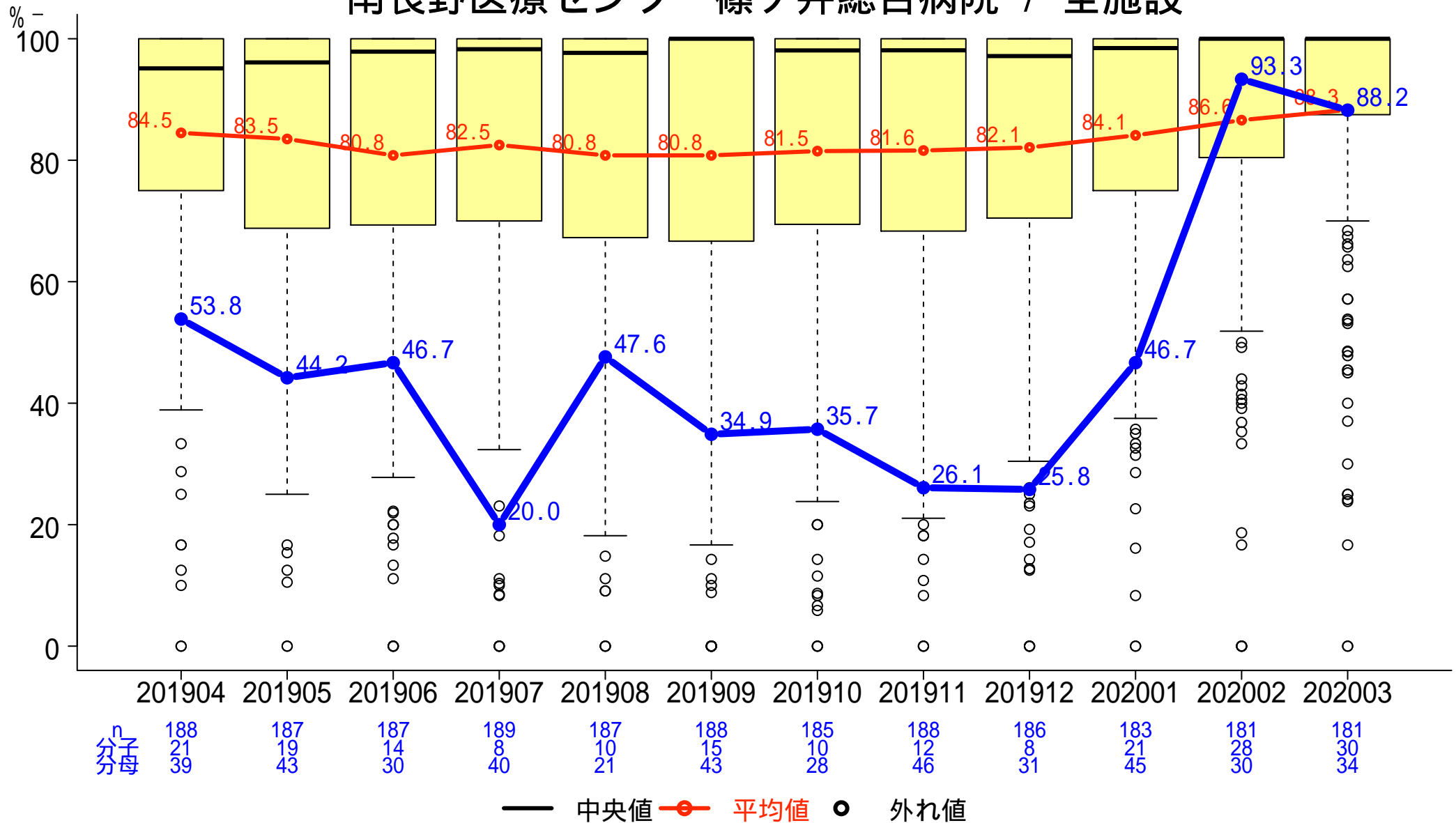

# 一般-14-a 糖尿病患者の血糖コントロール HbA1c(NGSP)<7.0%

分子:HbA1c(NGSP)の最終値が7.0%未満の外来患者数  
分母:糖尿病の薬物治療を施行されている外来患者数

## 南長野医療センター篠ノ井総合病院 / 全施設

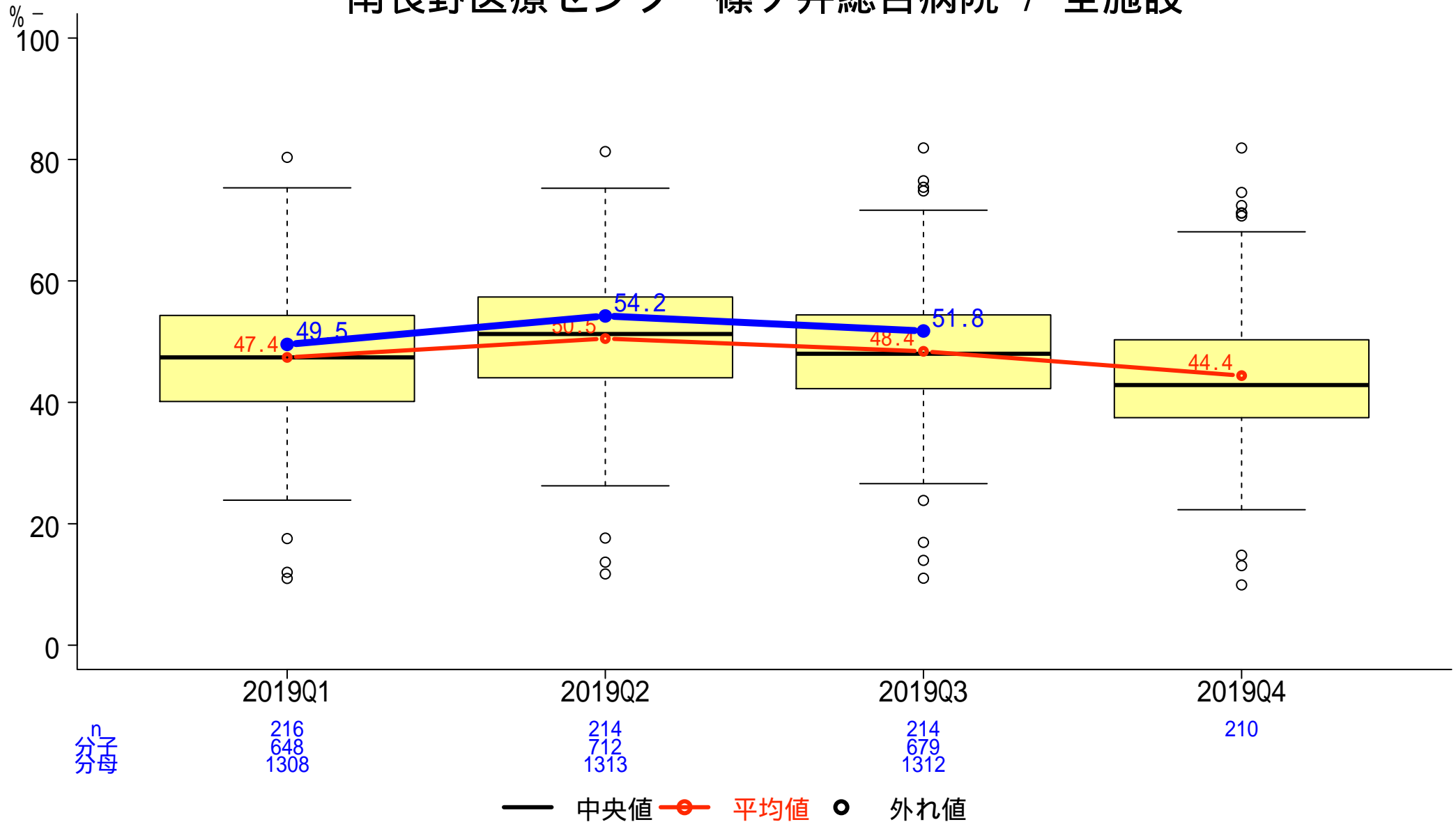

# 一般-14-b 65歳以上の糖尿病患者の血糖コントロール HbA1c(NGSP)<8.0%

分子:HbA1c(NGSP)の最終値が8.0%未満の65歳以上の外来患者数  
分母:糖尿病の薬物治療を施行されている外来患者数

## 南長野医療センター篠ノ井総合病院 / 全施設

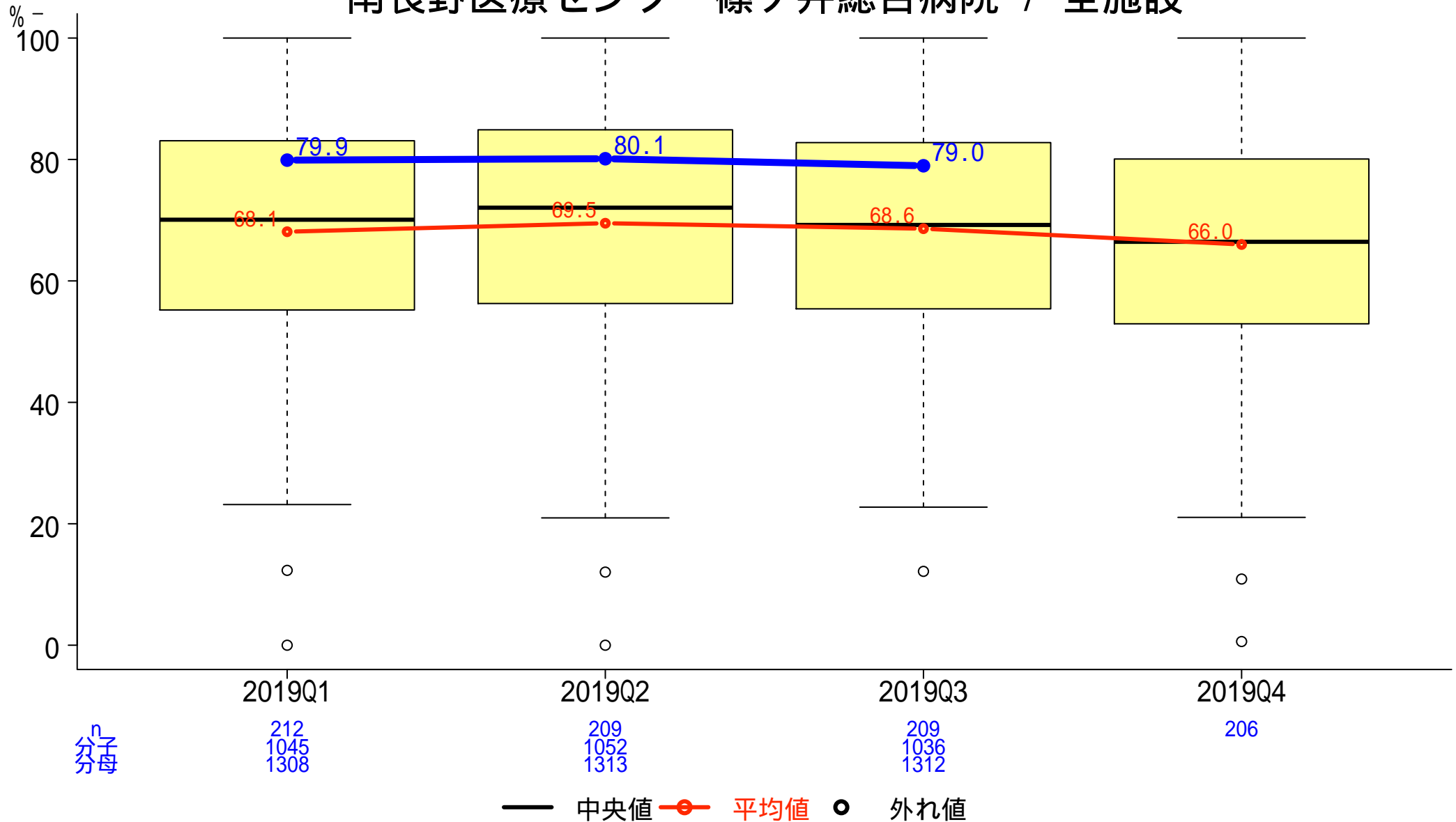

# 一般-15 30日以内の予定外再入院率

分子:前回の退院日が30日以内の救急医療入院患者数  
 分母:退院患者数

南長野医療センター篠ノ井総合病院 / 全施設

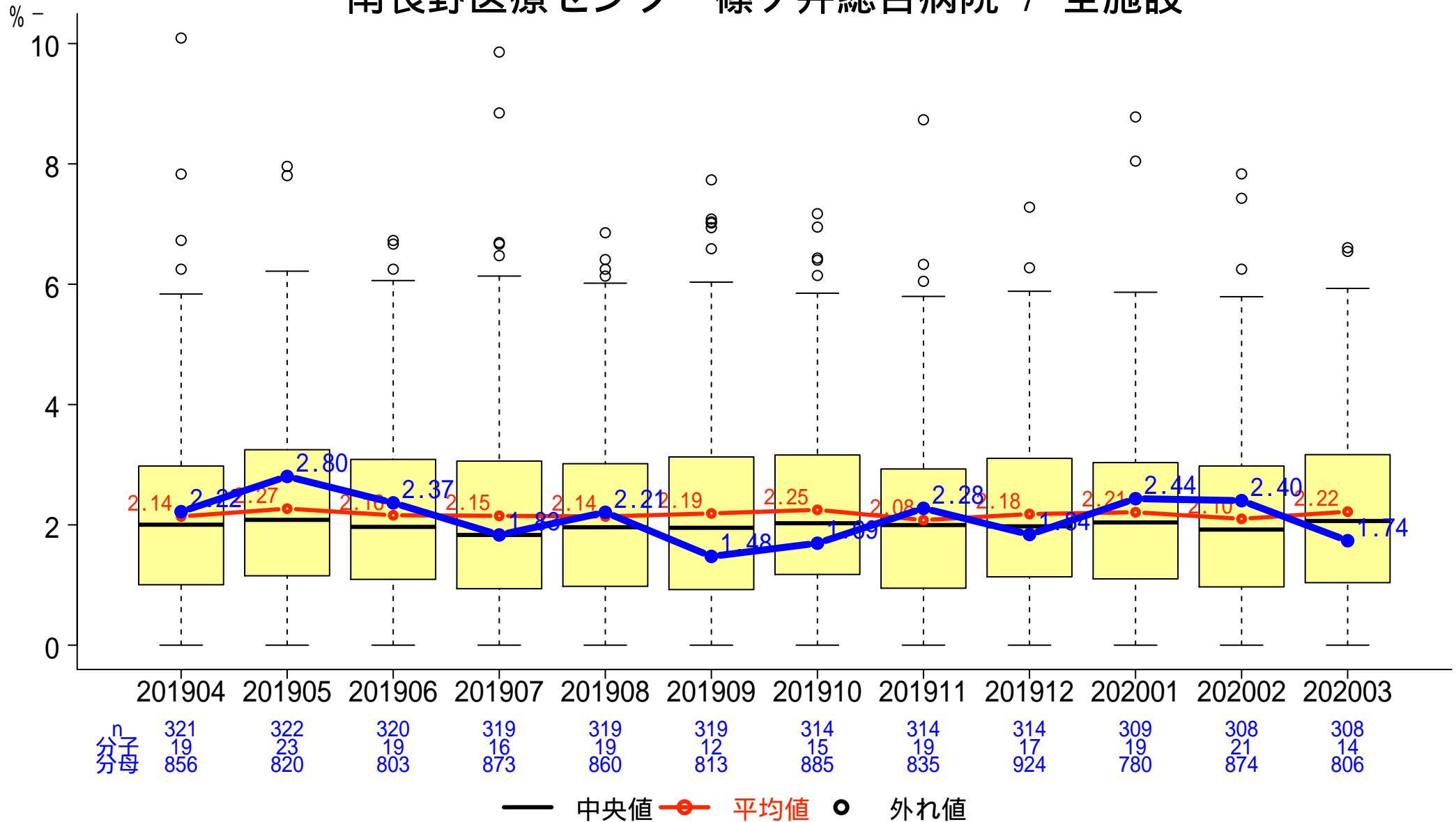

# 一般-16 急性心筋梗塞患者における当日アスピリン投与割合

分子:入院当日にアスピリンが投与された患者数  
分母:急性心筋梗塞で入院した患者数

南長野医療センター篠ノ井総合病院 / 全施設

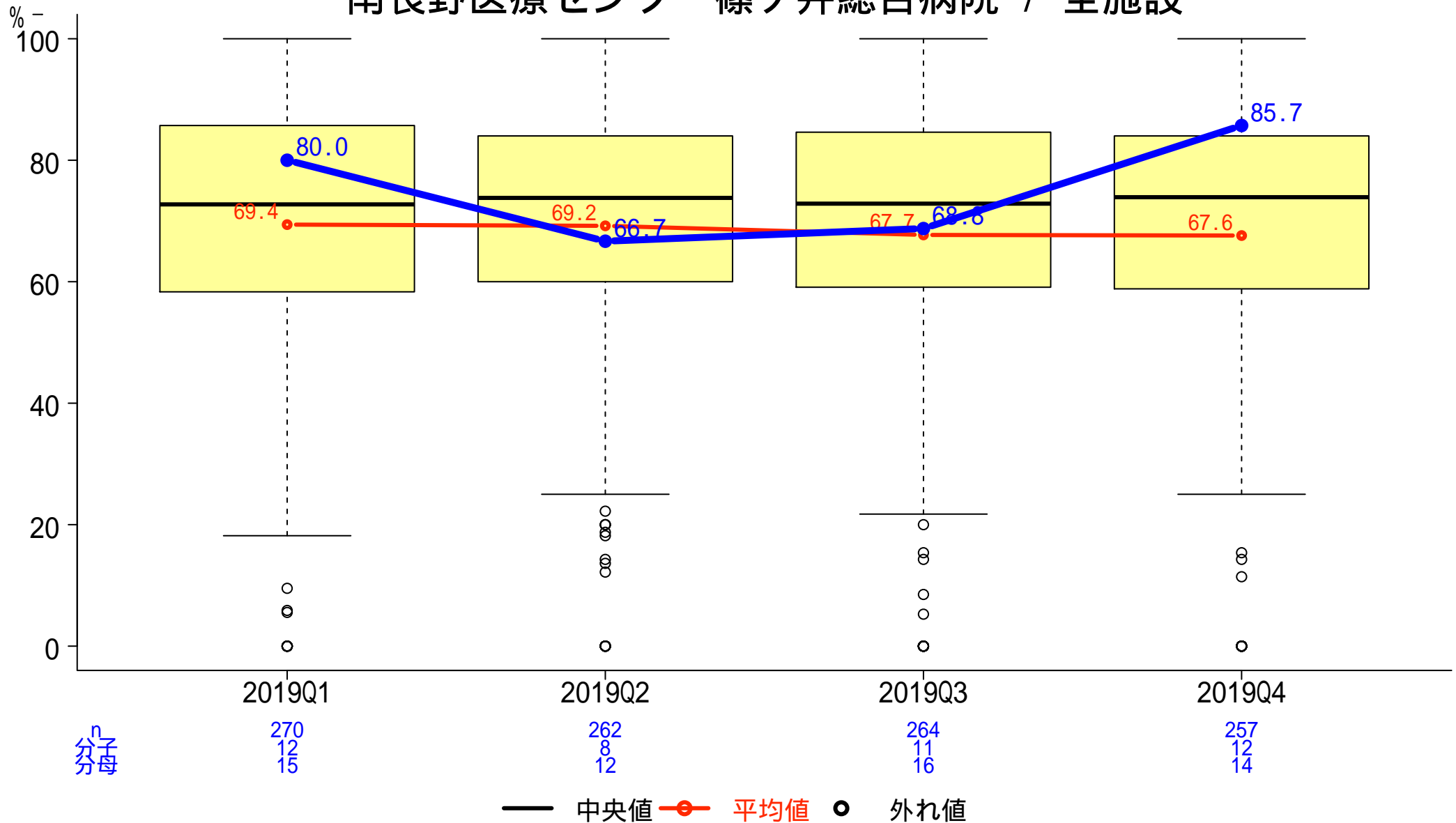

# 一般-17 急性心筋梗塞患者における退院時抗血小板薬投与割合

分子:退院時に抗血小板薬が投与された患者数  
 分母:急性心筋梗塞で入院した患者数

南長野医療センター篠ノ井総合病院 / 全施設

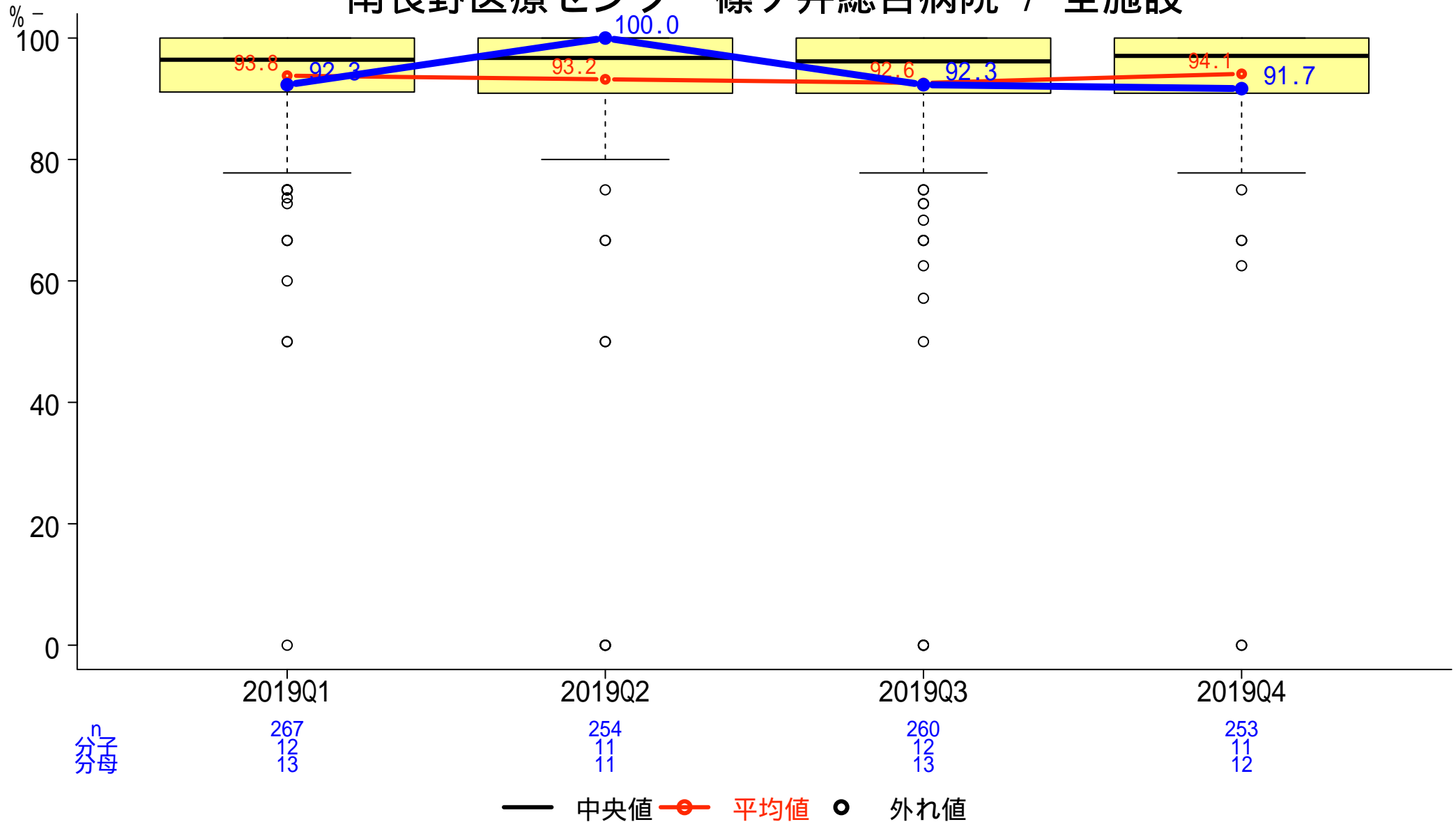

# 一般-18 急性心筋梗塞患者における退院時 ブロッカー投与割合

分子:退院時に ブロッカーが投与された患者数  
分母:急性心筋梗塞で入院した患者数

南長野医療センター篠ノ井総合病院 / 全施設

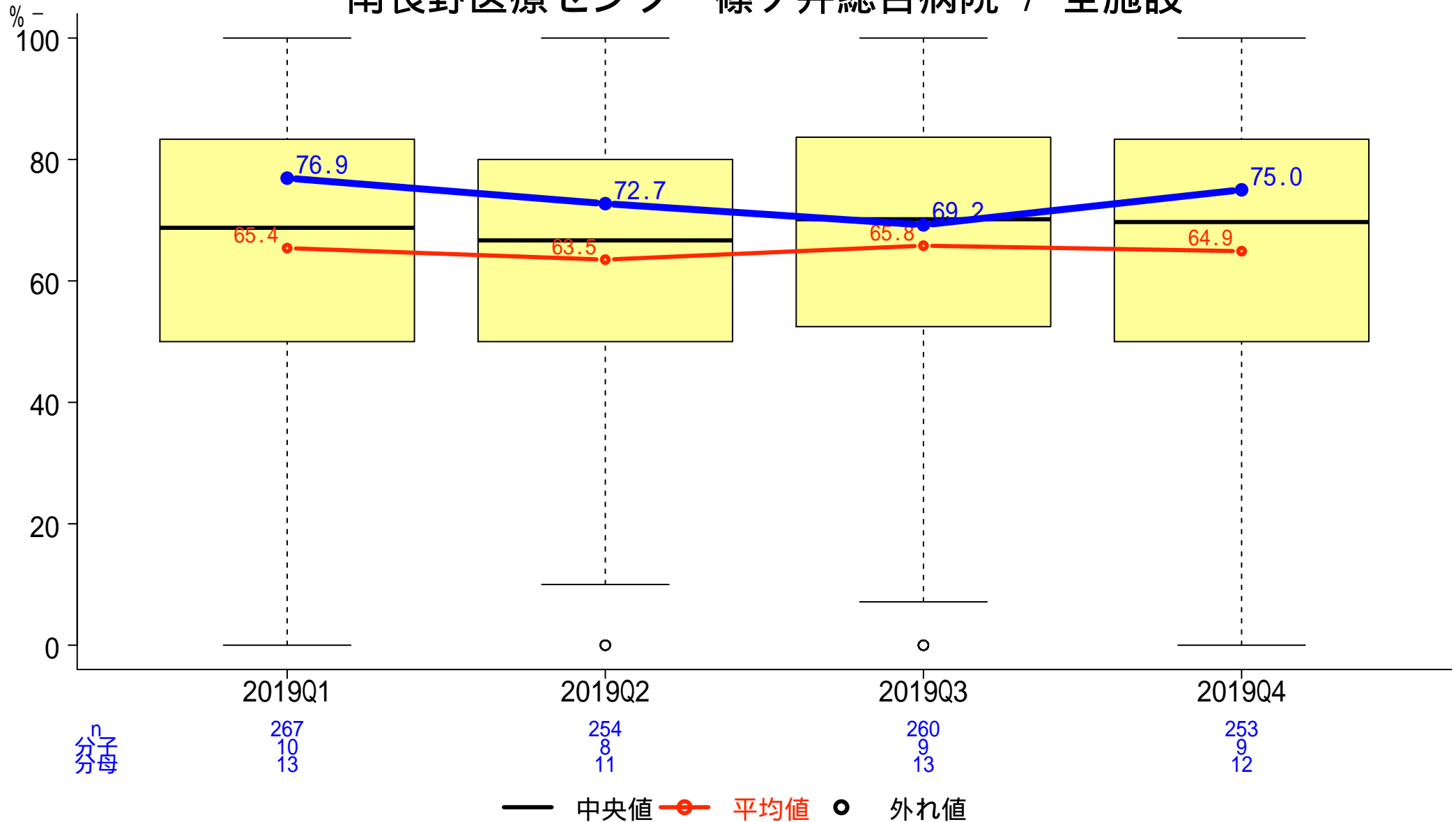



# 一般-19 急性心筋梗塞患者における退院時スタチン投与割合

分子:退院時にスタチンが投与された患者数  
分母:急性心筋梗塞で入院した患者数

南長野医療センター篠ノ井総合病院 / 全施設

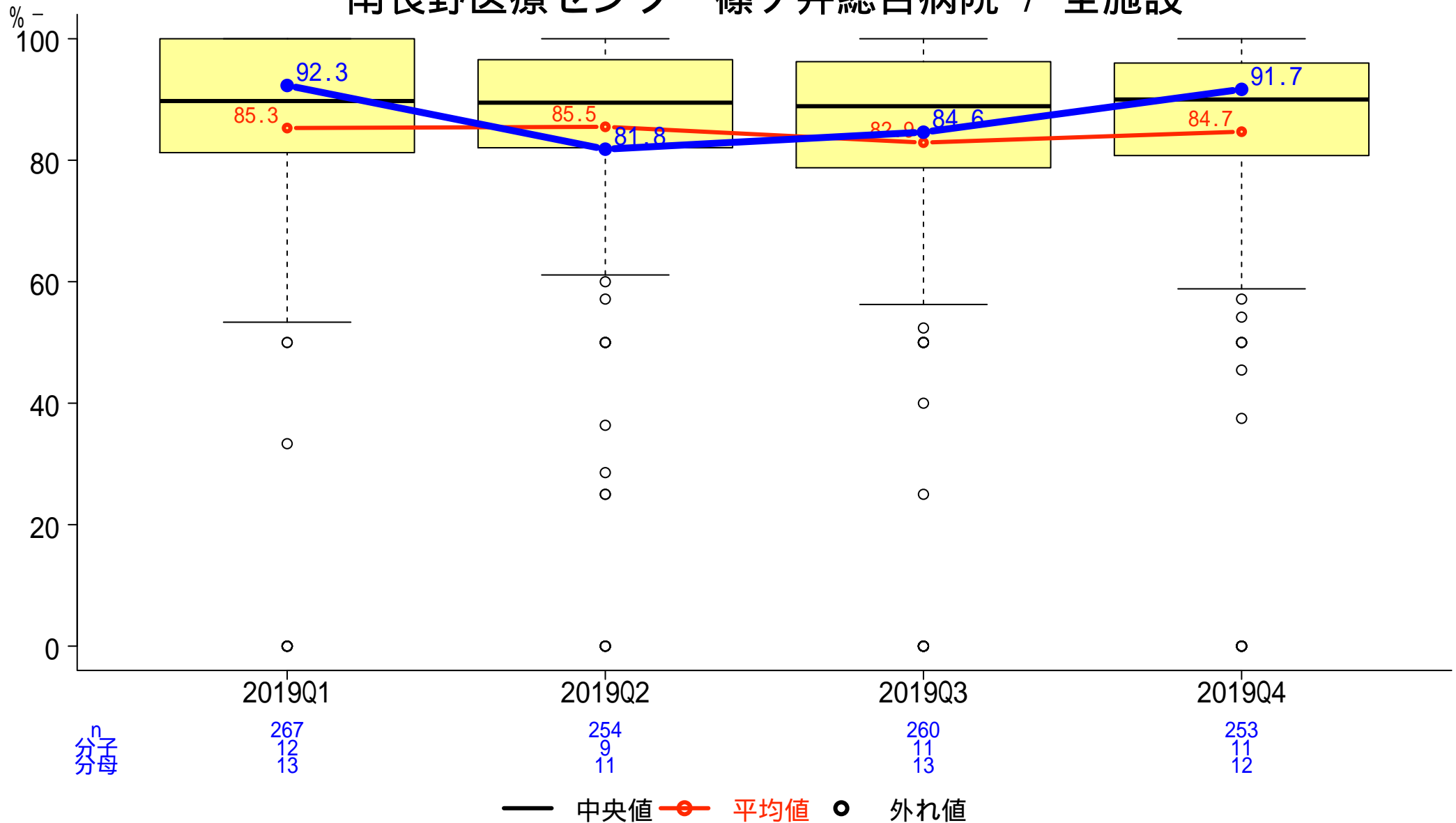

# 一般-20 急性心筋梗塞患者における退院時ACE阻害剤もしくはARB投与割合

分子:退院時にACE阻害剤もしくはARBが投与された患者数  
分母:急性心筋梗塞で入院した患者数

## 南長野医療センター篠ノ井総合病院 / 全施設

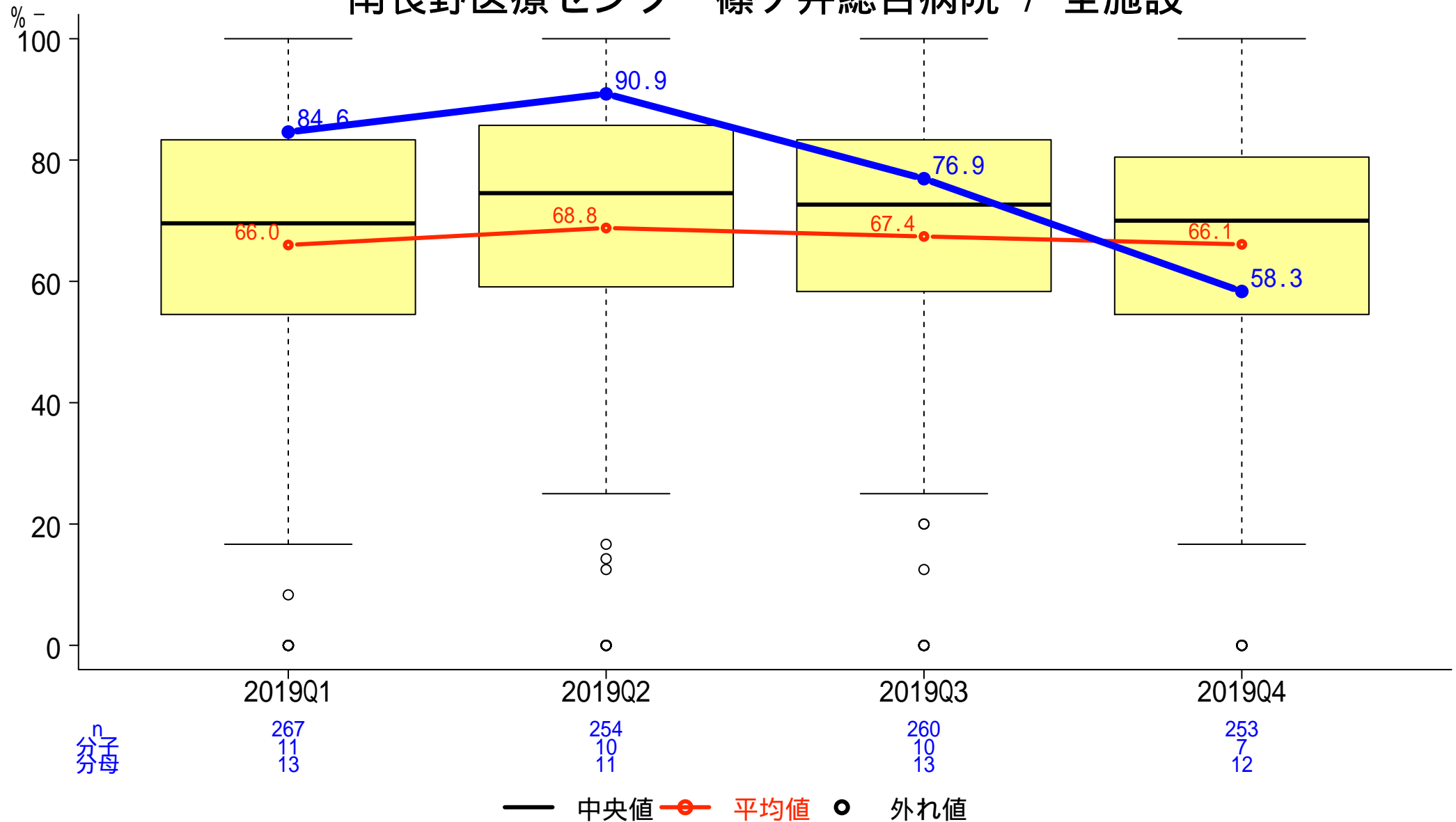

# 一般-21 急性心筋梗塞患者におけるACE阻害剤もしくはARB投与割合

分子:ACE阻害剤もしくはARBが投与された患者数  
分母:急性心筋梗塞で入院した患者数

## 南長野医療センター篠ノ井総合病院 / 全施設

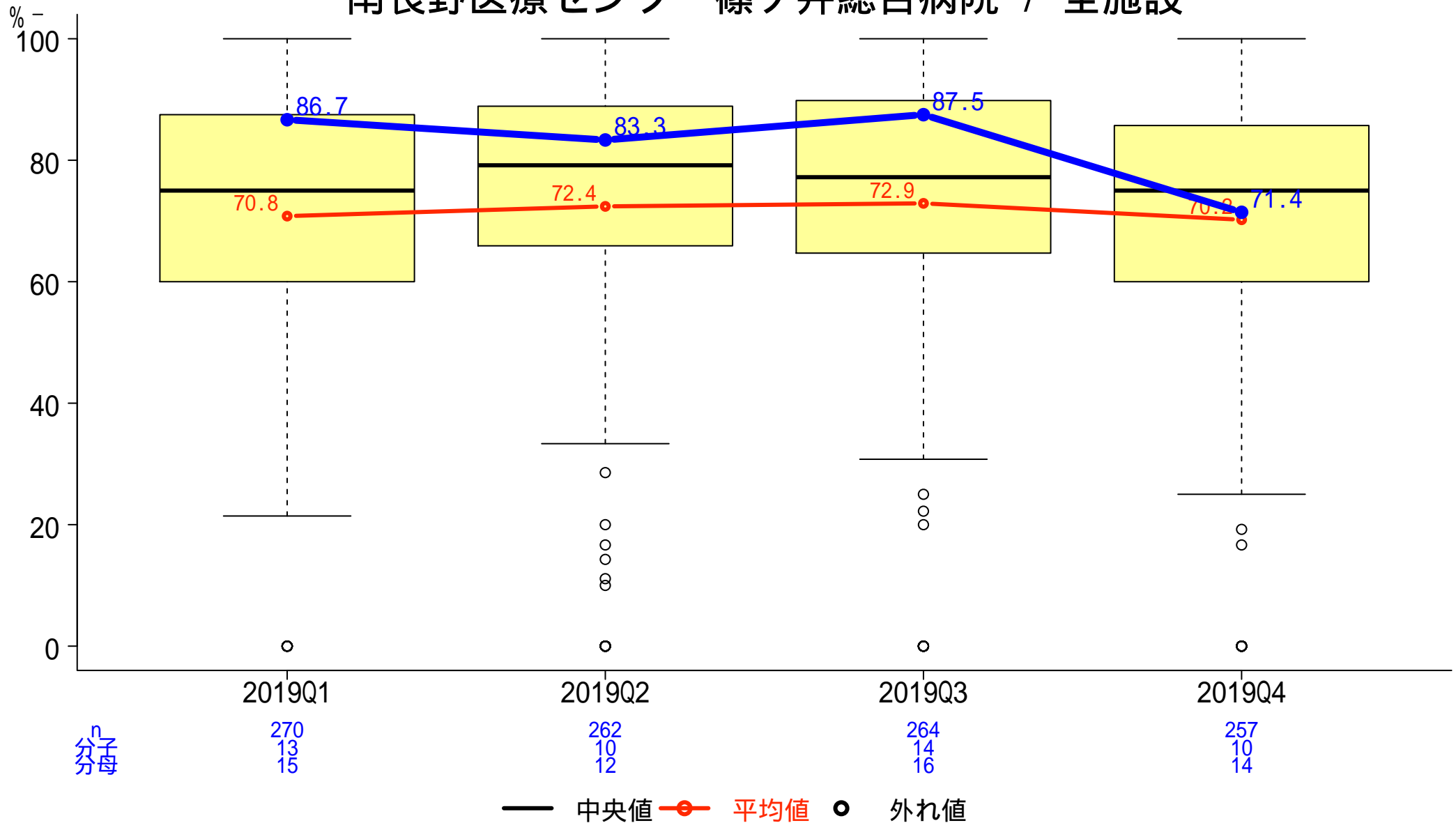

# 一般-22 急性心筋梗塞患者の病院到着後90分以内のPCI実施割合

分子: 来院後90分以内に手技を受けた患者数

分母: 18歳以上の急性心筋梗塞でPCIを受けた患者数

## 南長野医療センター篠ノ井総合病院 / 全施設

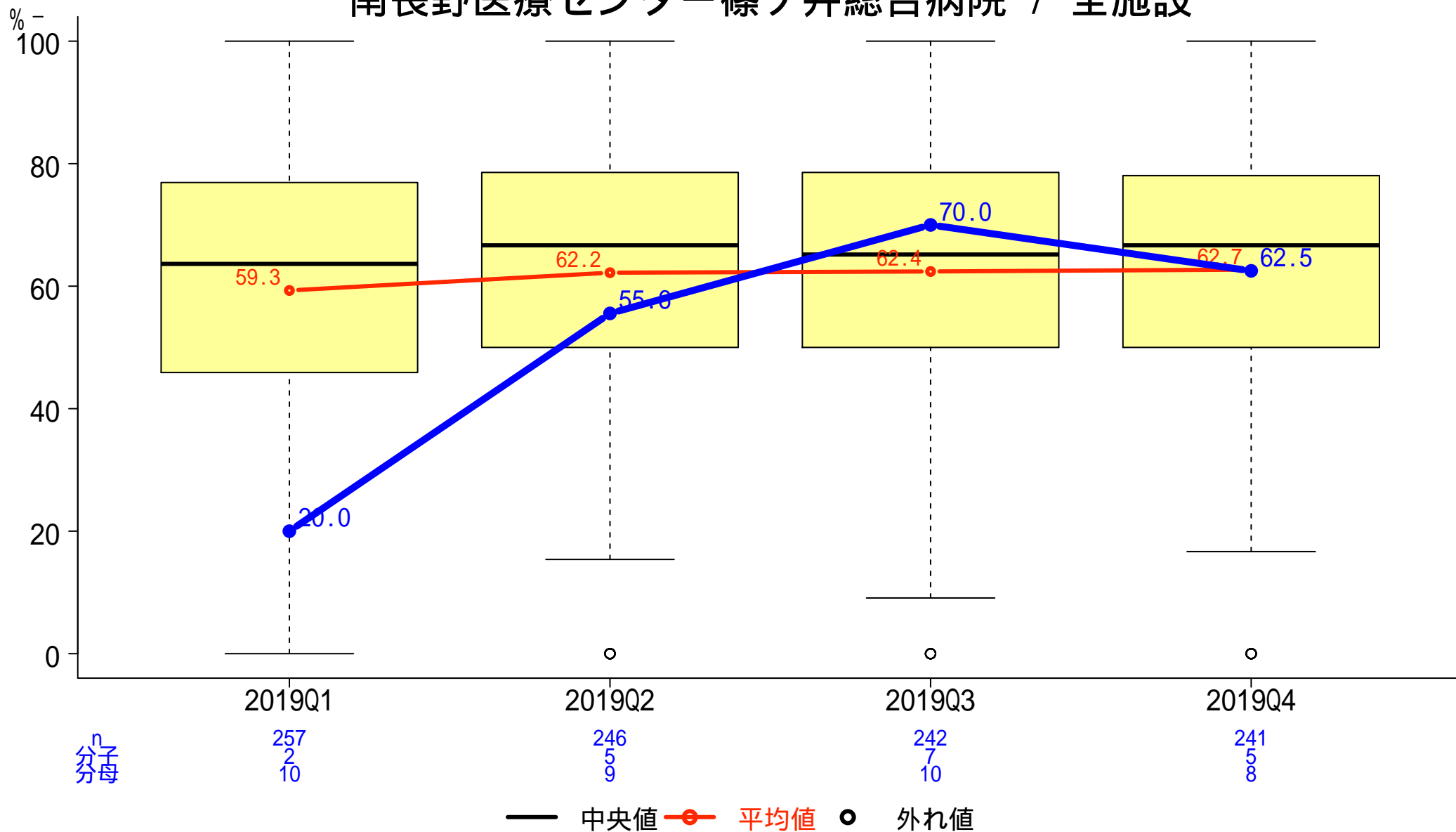

# 一般-23 脳梗塞(TIA含む)患者のうち入院2日目までの抗血栓・抗凝固療法処方割合

分子:入院2日目までに抗血栓療法もしくは抗凝固療法を受けた患者数  
 分母:18歳以上の脳梗塞かTIAと診断された入院患者数

南長野医療センター篠ノ井総合病院 / 全施設

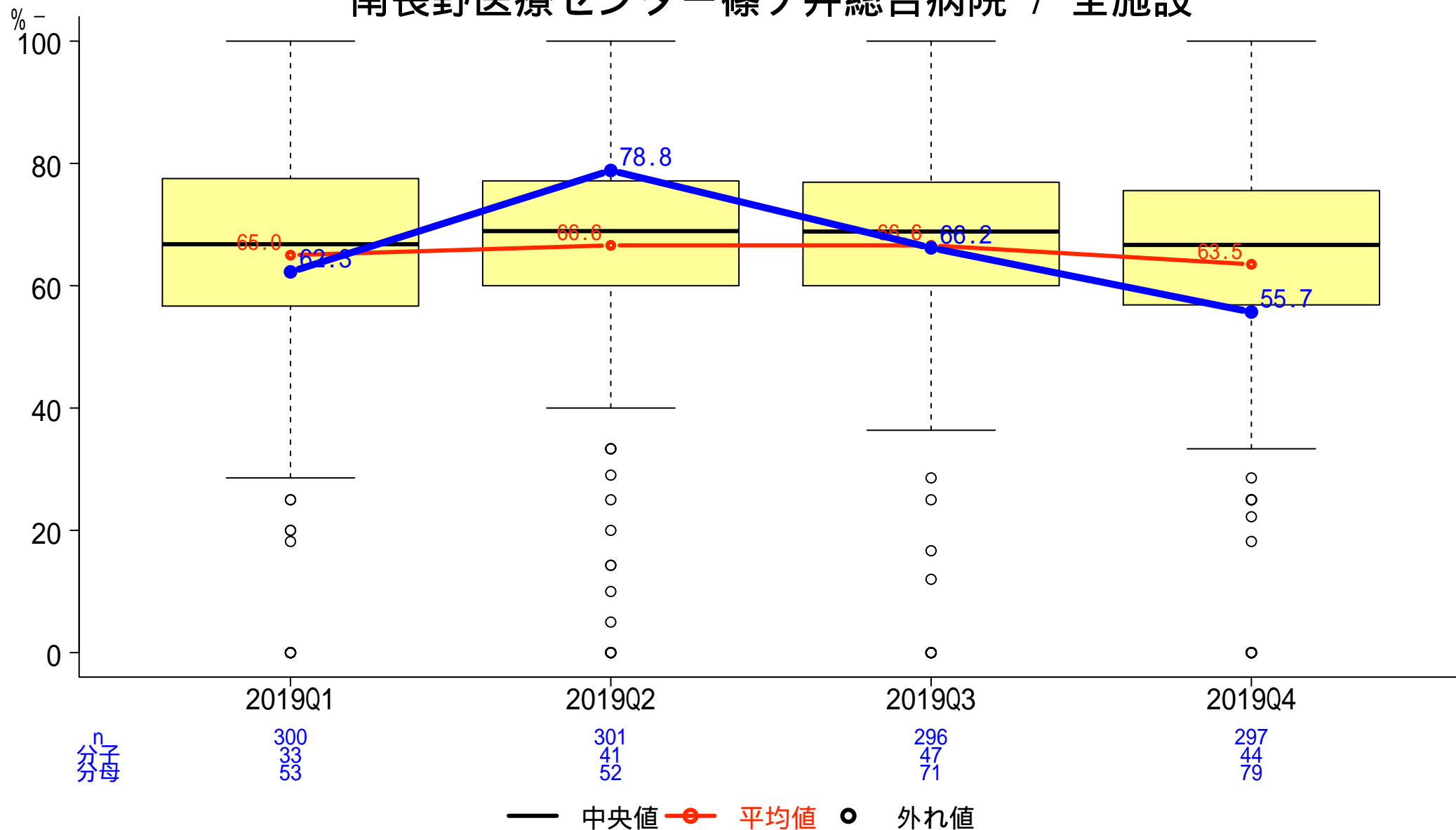

# 一般-24 脳梗塞(TIA含む)患者のうち退院時抗血小板薬処方割合

分子:退院時に抗血小板薬を処方された患者数

分母:18歳以上の脳梗塞かTIAと診断された入院患者数

## 南長野医療センター篠ノ井総合病院 / 全施設

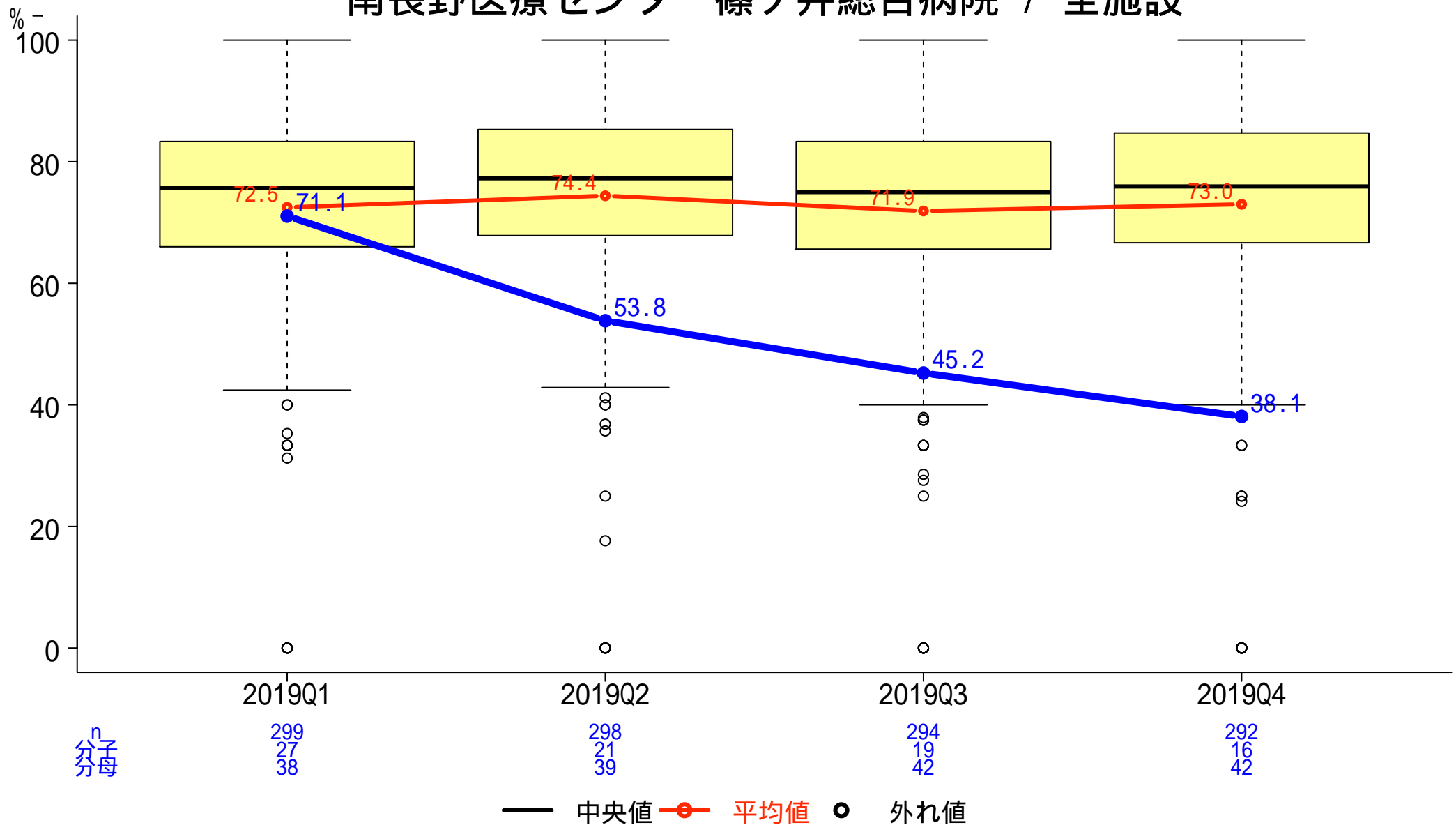

# 一般-25 脳梗塞患者の退院時スタチン処方割合

分子:退院時にスタチンが処方された患者数

分母:脳梗塞で入院した患者数

## 南長野医療センター篠ノ井総合病院 / 全施設

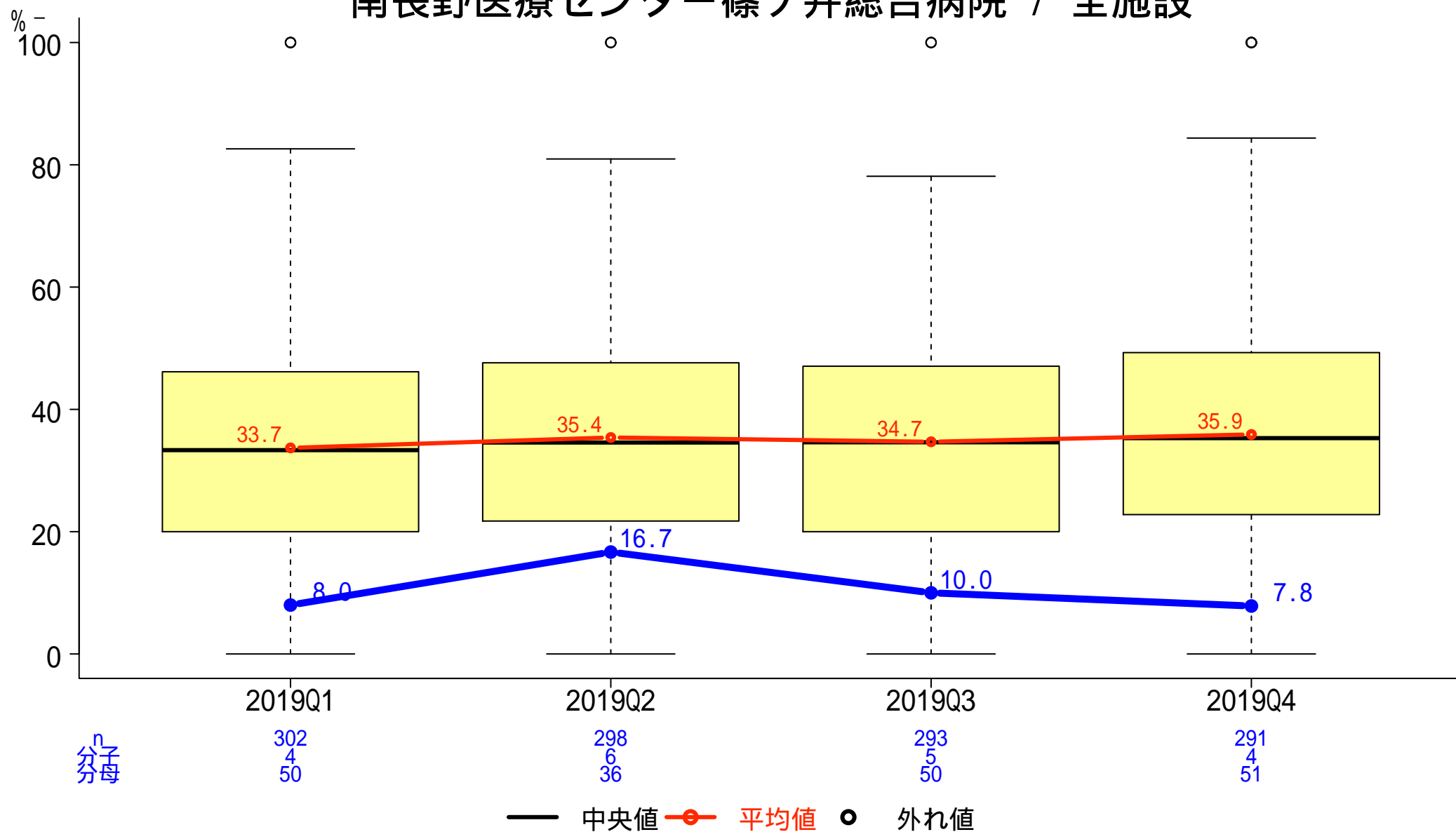

# 一般-26 心房細動を合併する脳梗塞(TIA含む)患者への退院時抗凝固薬処方割合

分子:退院時に抗凝固薬を処方された患者数

分母:18歳以上の脳梗塞かTIAと診断され、かつ心房細動と診断された入院患者数

## 南長野医療センター篠ノ井総合病院 / 全施設

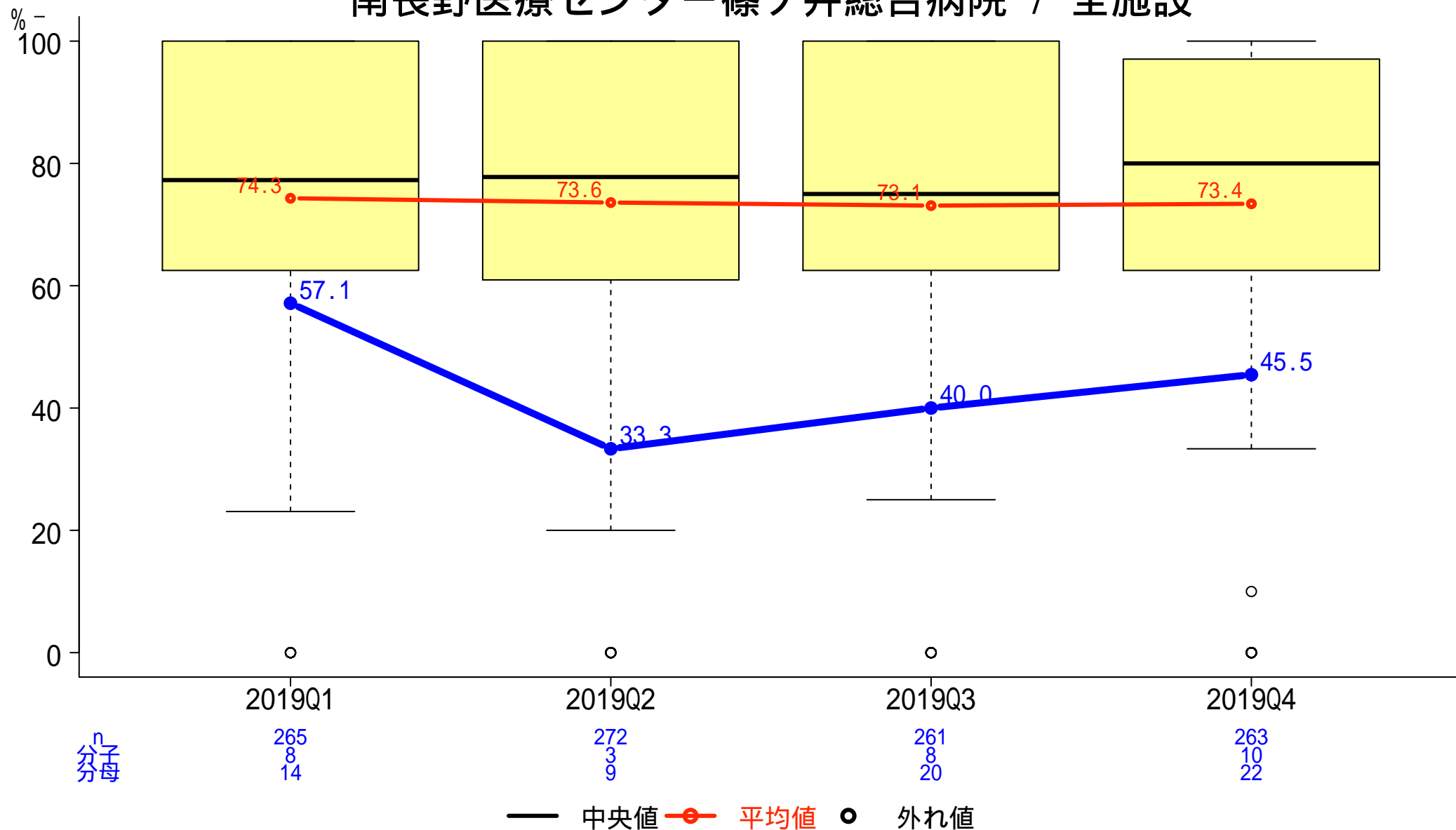



# 一般-27 脳梗塞における入院後早期リハビリ実施患者割合

分子:入院後早期(3日以内)に脳血管リハビリテーションが行われた患者数

分母:18歳以上の脳梗塞と診断された入院患者数

## 南長野医療センター篠ノ井総合病院 / 全施設

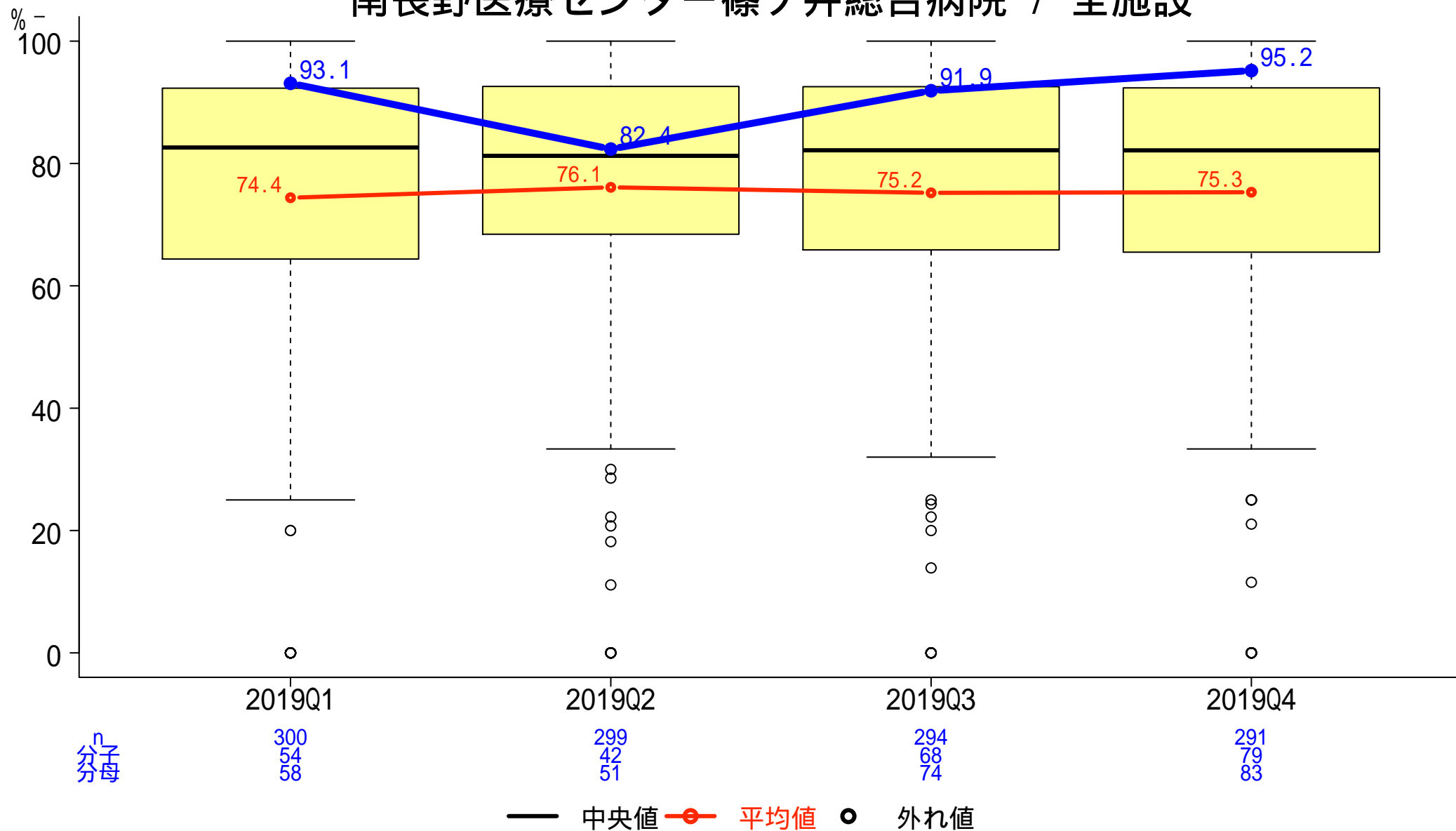

# 一般-28 喘息入院患者のうち吸入ステロイドを入院中に処方された割合

分子:入院中に吸入ステロイド薬の処方を受けた患者数

分母:喘息を原因とする5歳以上の入院患者数

## 南長野医療センター篠ノ井総合病院 / 全施設

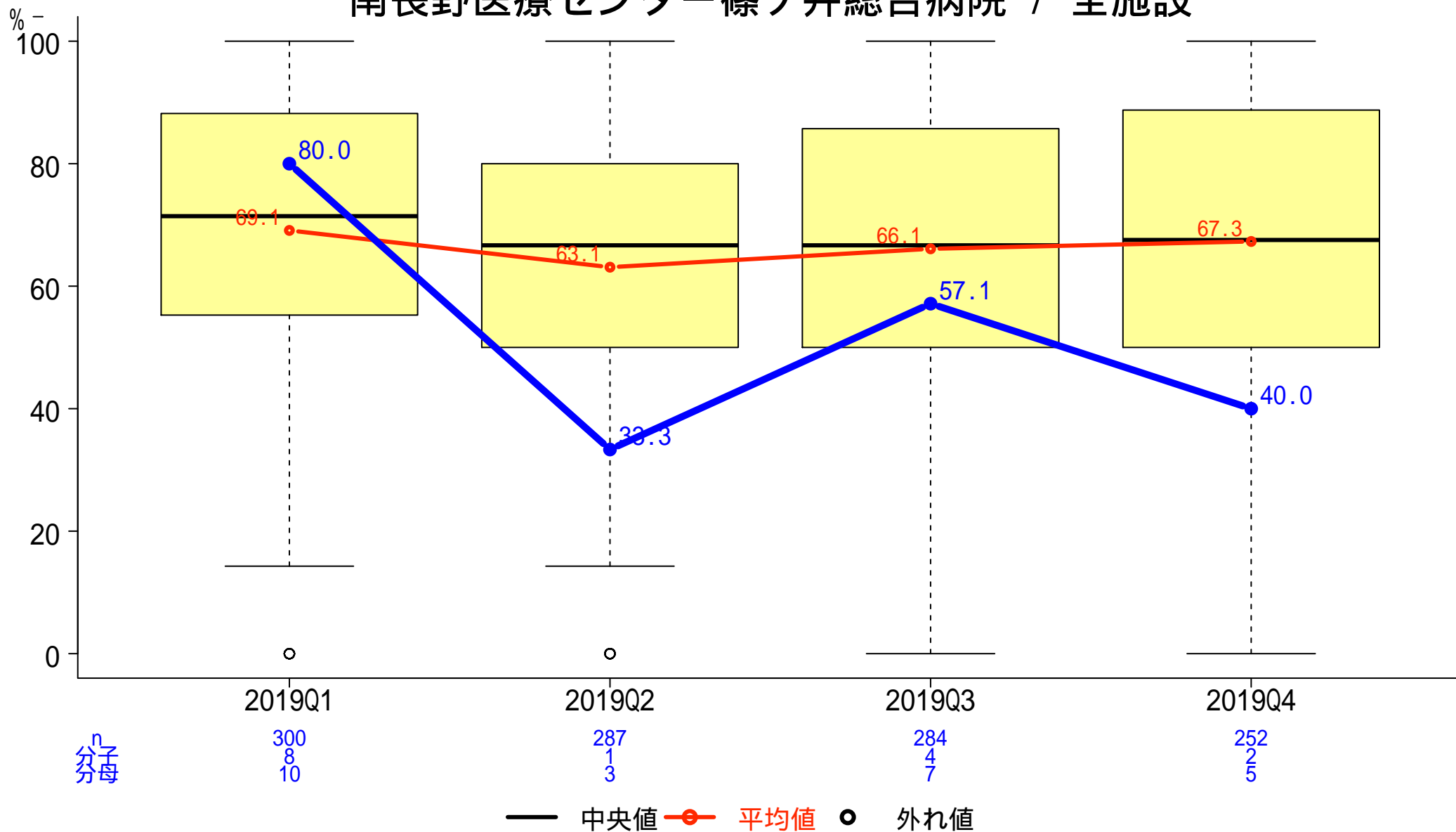

# 一般-29 入院中にステロイドの経口・静注処方された小児喘息患者の割合

分子:入院中にステロイドの全身投与(静注・経口)を受けた患者数  
 分母:2歳~15歳で、喘息に関連した疾病の入院患者数

南長野医療センター篠ノ井総合病院 / 全施設

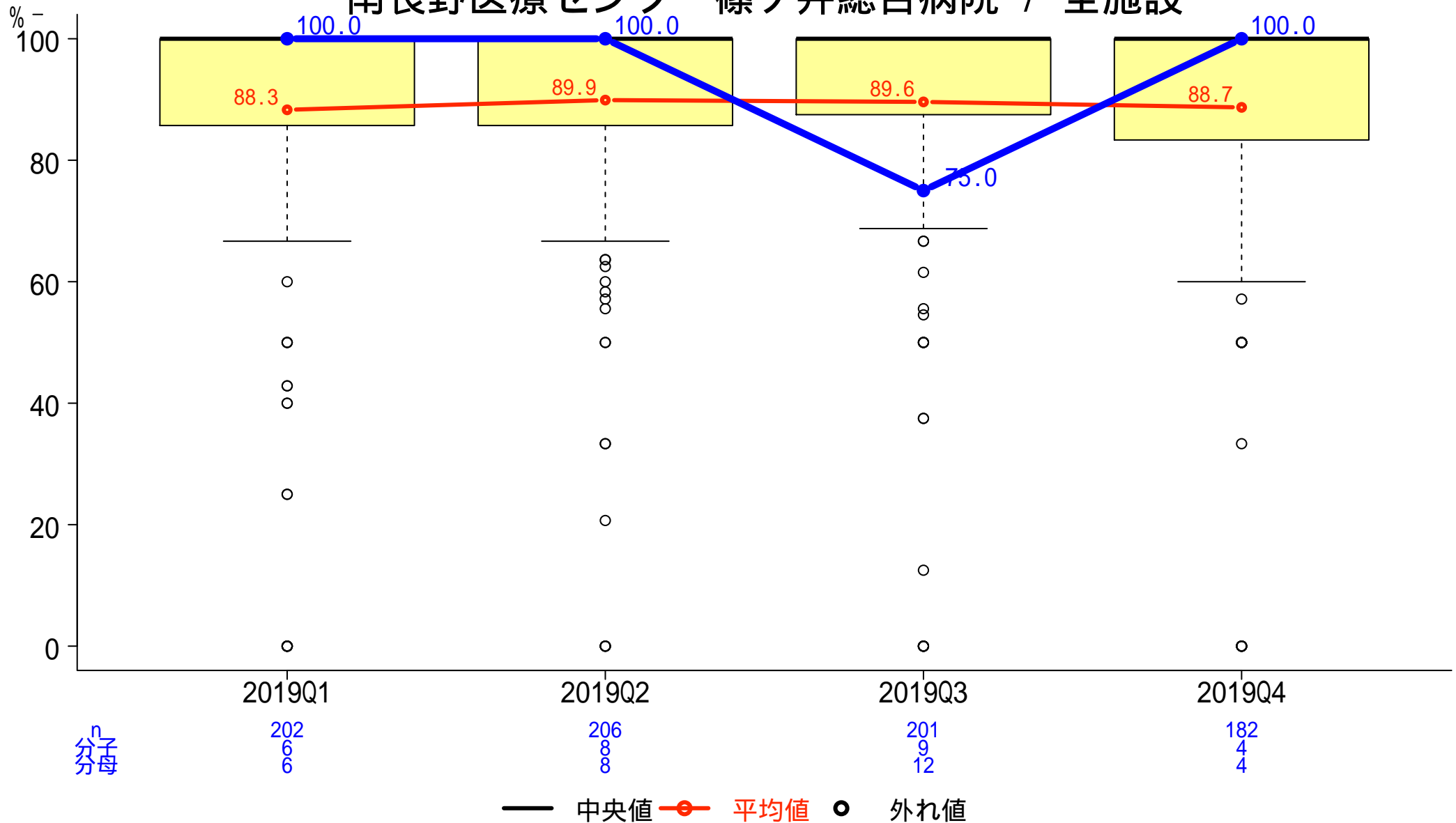

# 一般-30 統合指標(Composite Measures)

【手術】

分子:指標No.11,12,13の分子の合計  
分母:指標No.11,12,13の分母の合計

## 南長野医療センター篠ノ井総合病院 / 全施設

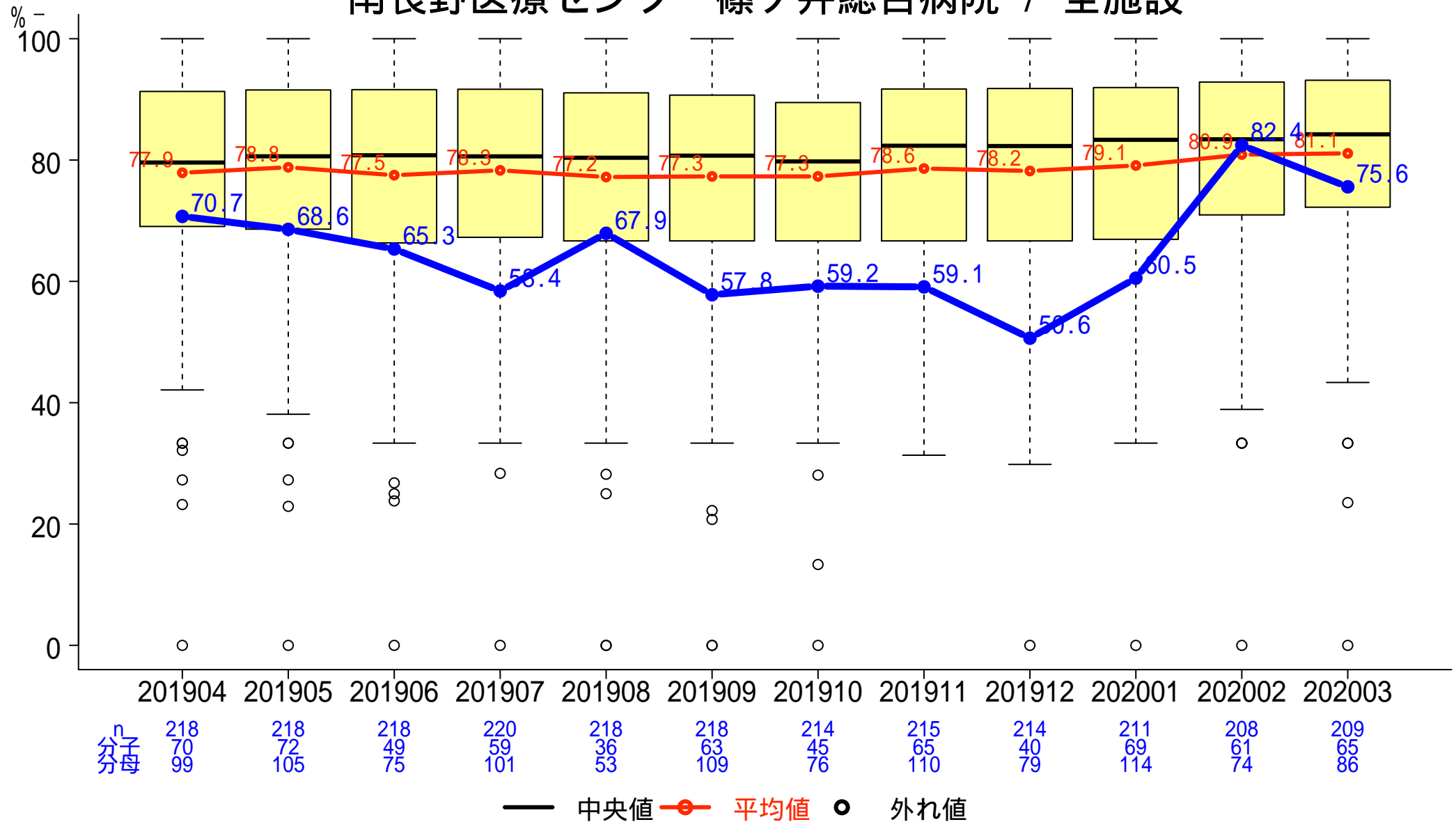

# 一般-31 統合指標(Composite Measures)

## 【虚血性心疾患】

分子: 指標No. 16, 17, 18, 19, 20, 21, 22の分子の合計

分母: 指標No. 16, 17, 18, 19, 20, 21, 22の分母の合計

### 南長野医療センター篠ノ井総合病院 / 全施設

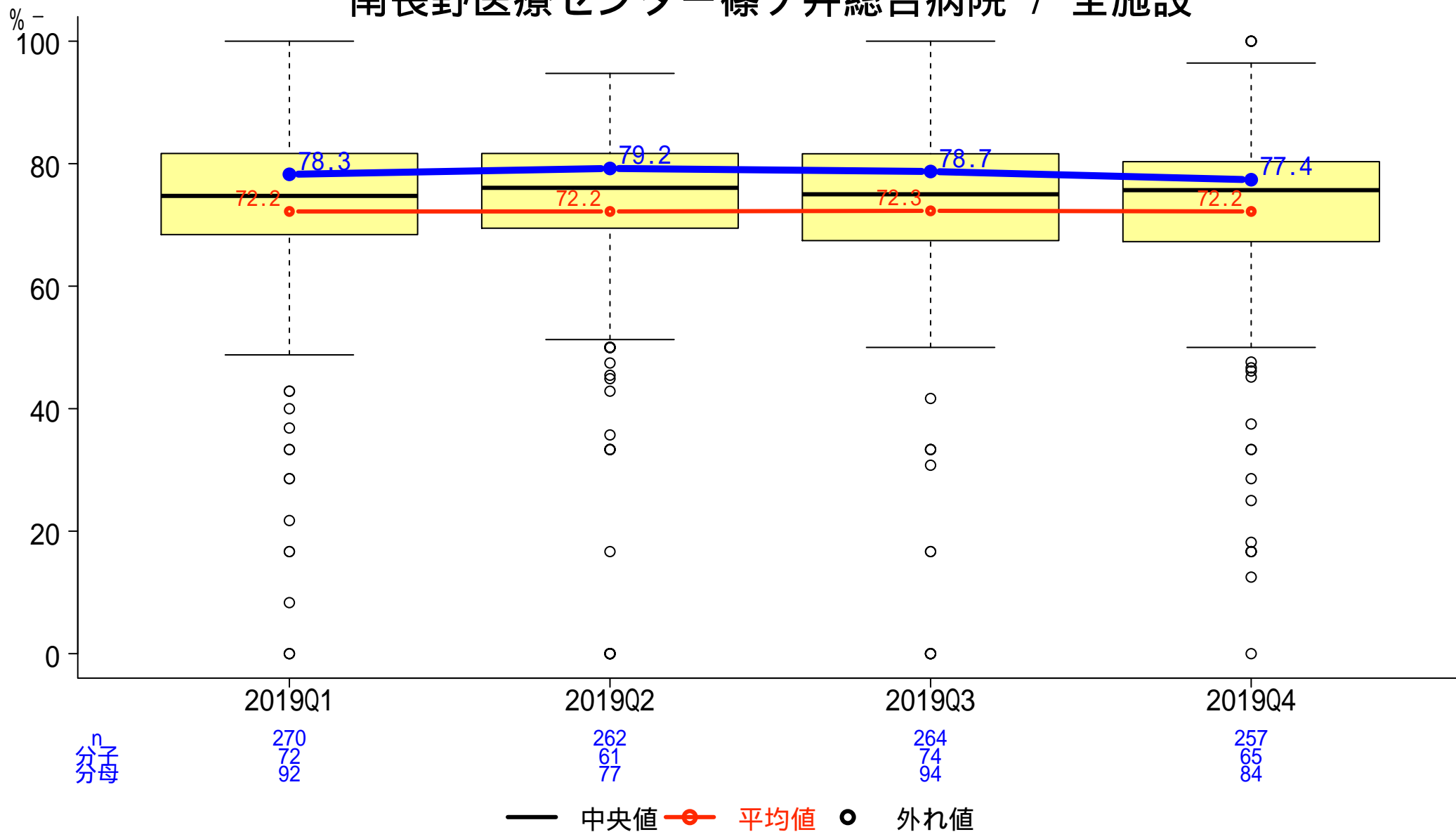

# 一般-32 統合指標(Composite Measures)

## 【脳卒中】

分子: 指標No. 23, 24, 25, 26, 27の分子の合計

分母: 指標No. 23, 24, 25, 26, 27の分母の合計

### 南長野医療センター篠ノ井総合病院 / 全施設

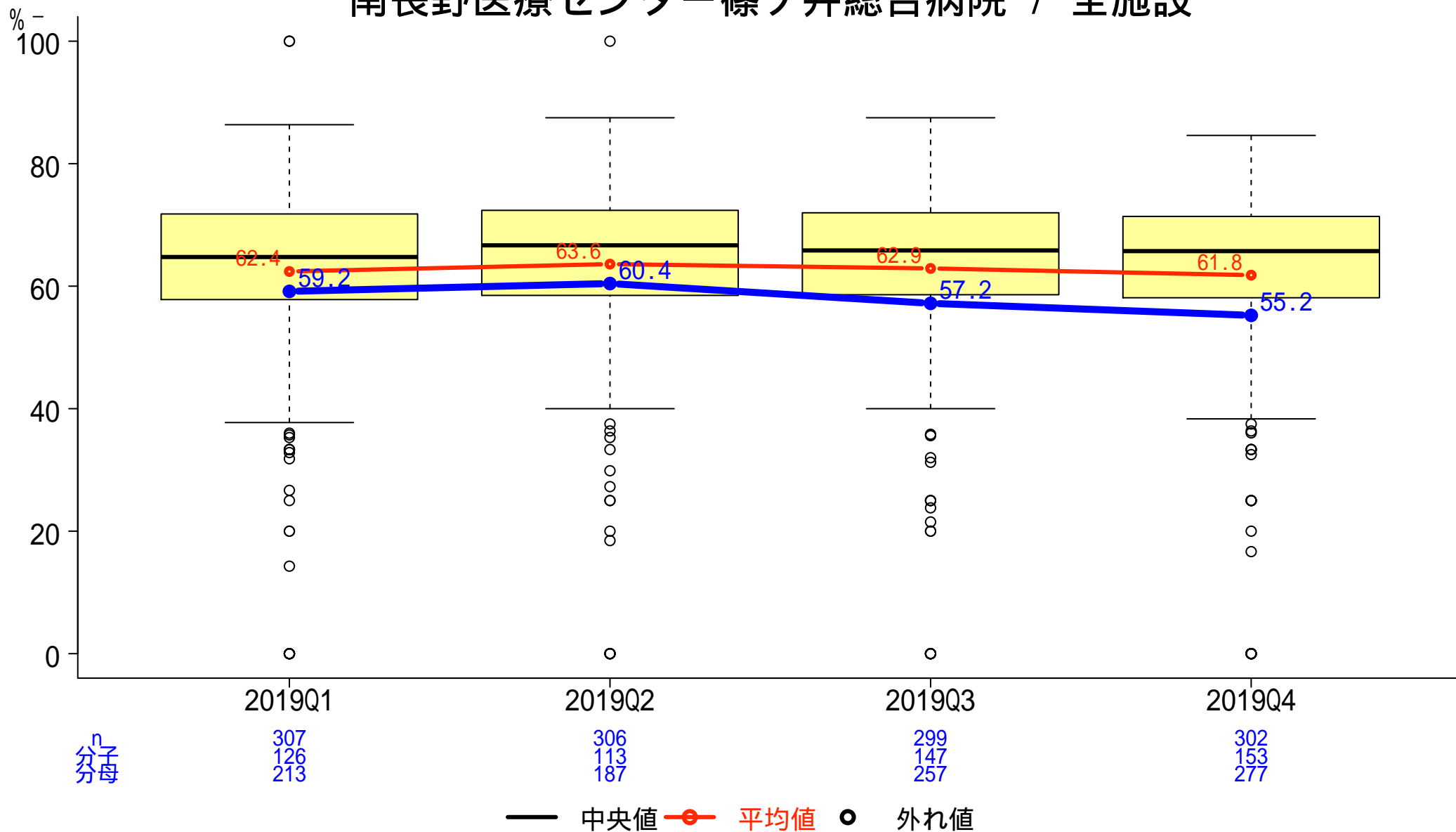

# 一般-33-a 1か月間・100床当たりのインシデント・アクシデント発生件数

分子: 調査期間中の月毎のインシデント・アクシデント発生件数 × 100  
 分母: 許可病床数

南長野医療センター篠ノ井総合病院 / 全施設

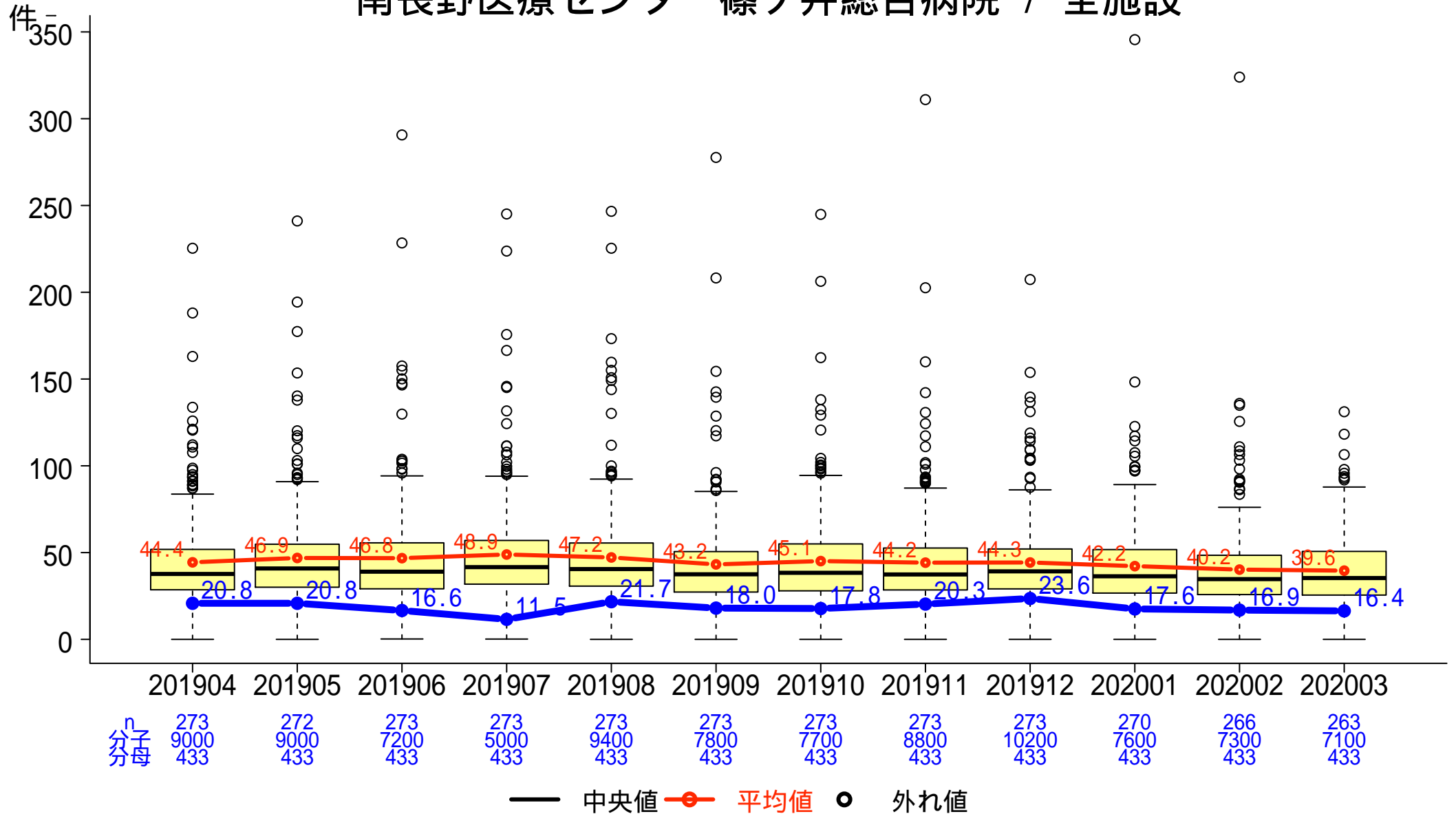

# 一般-33-b 全報告中医師による報告の占める割合

分子:分母のうち医師が提出したインシデント・アクシデント報告総件数  
 分母:調査期間中の月毎のインシデント・アクシデント報告総件数

南長野医療センター篠ノ井総合病院 / 全施設

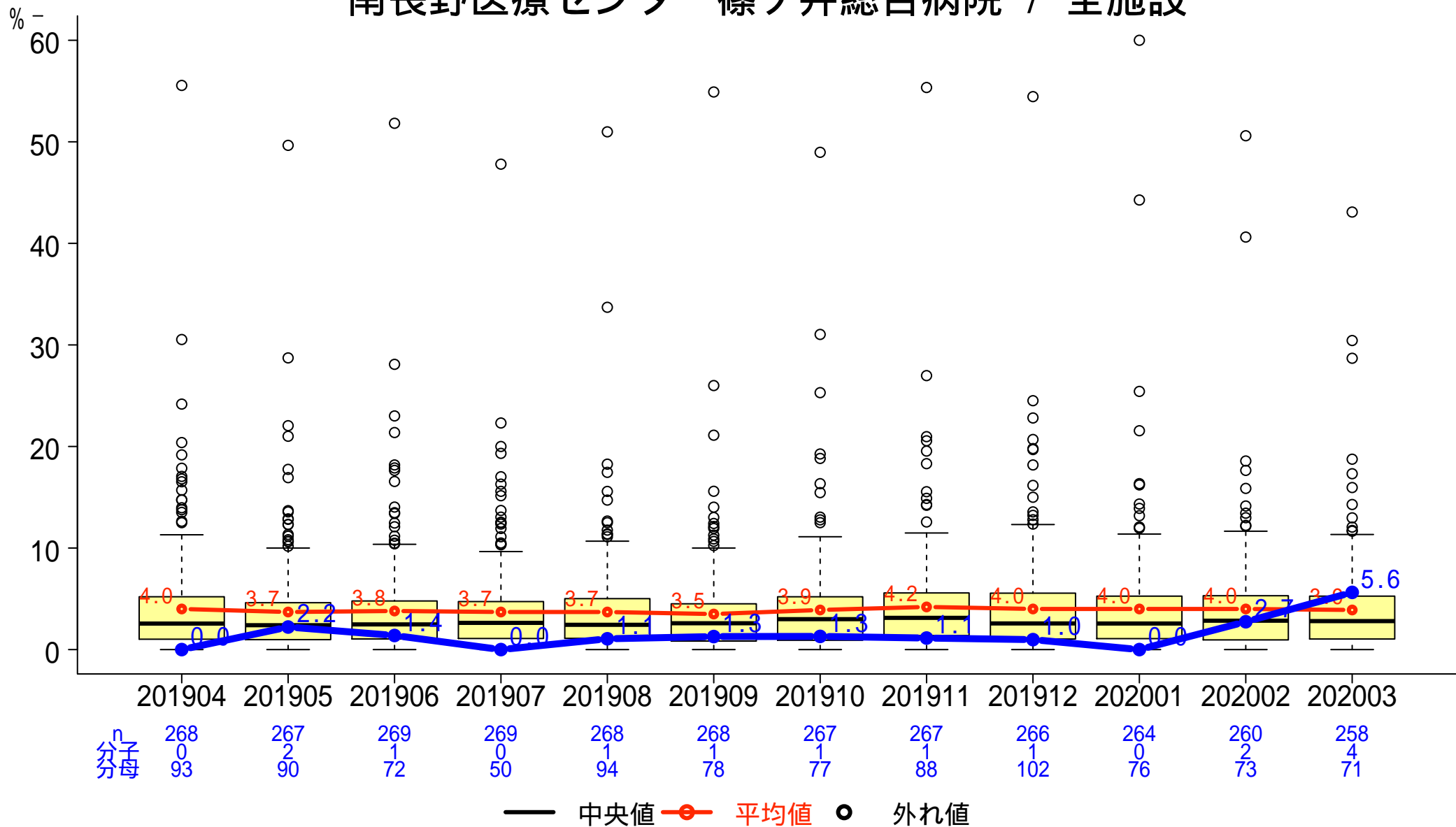



# 一般-34 職員におけるインフルエンザワクチン予防接種率

分子:インフルエンザワクチンを予防接種した職員数  
分母:職員数

FY2019 - 南長野医療センター篠ノ井総合病院 / 全施設

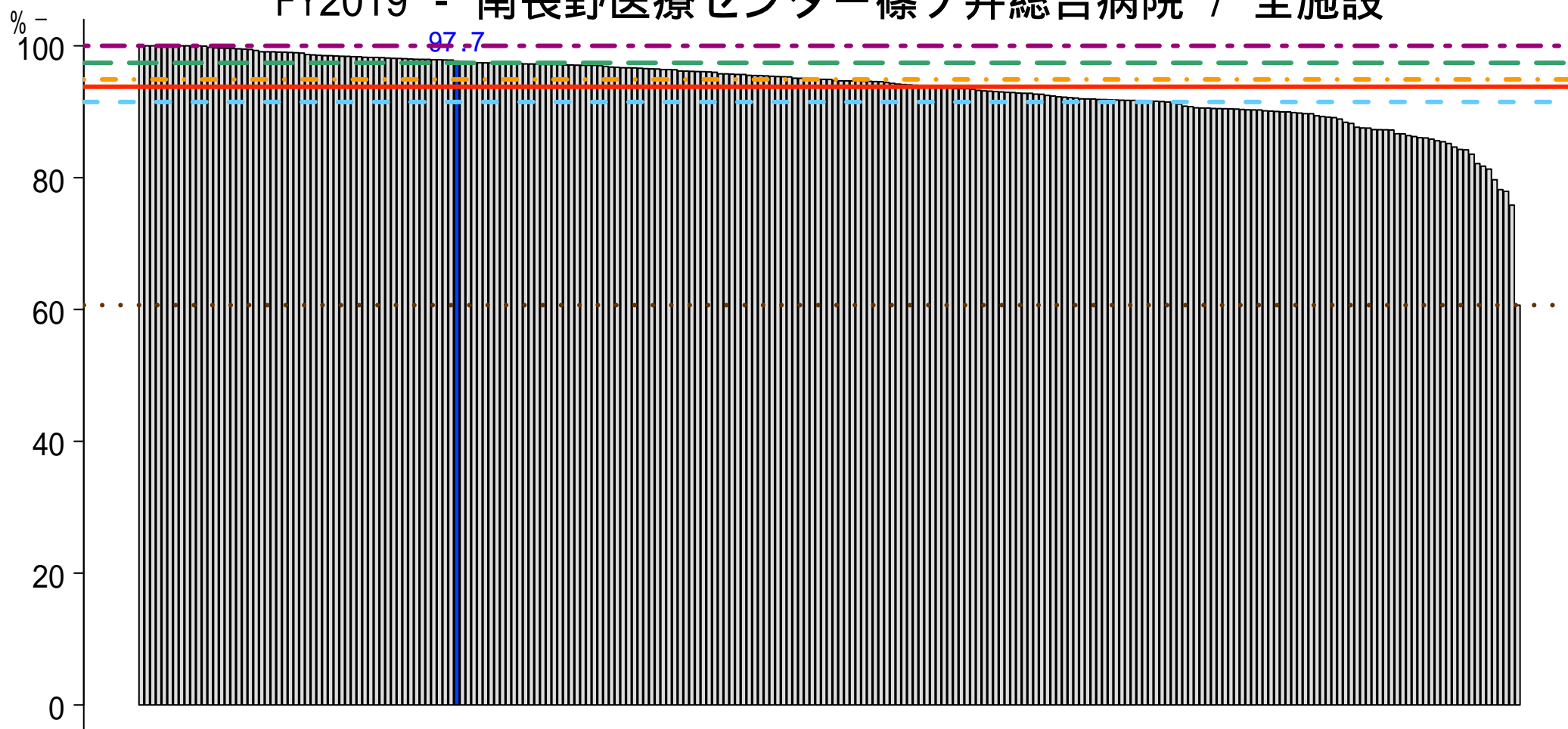

n 241

... 最小値 60.7 %    - - 25%tile 91.5 %    . - . 中央値 94.9 %    — 平均値 93.8 %    - - - 75%tile 97.4 %    - - - 最大値 100.0 %

# 一般-35 糖尿病・慢性腎臓病を併存症に持つ患者への栄養管理実施率

分子: 特別食加算の算定回数

分母: 18歳以上の糖尿病・慢性腎臓病患者で、それらへの治療が主目的ではない入院患者の食事回数

## 南長野医療センター篠ノ井総合病院 / 全施設

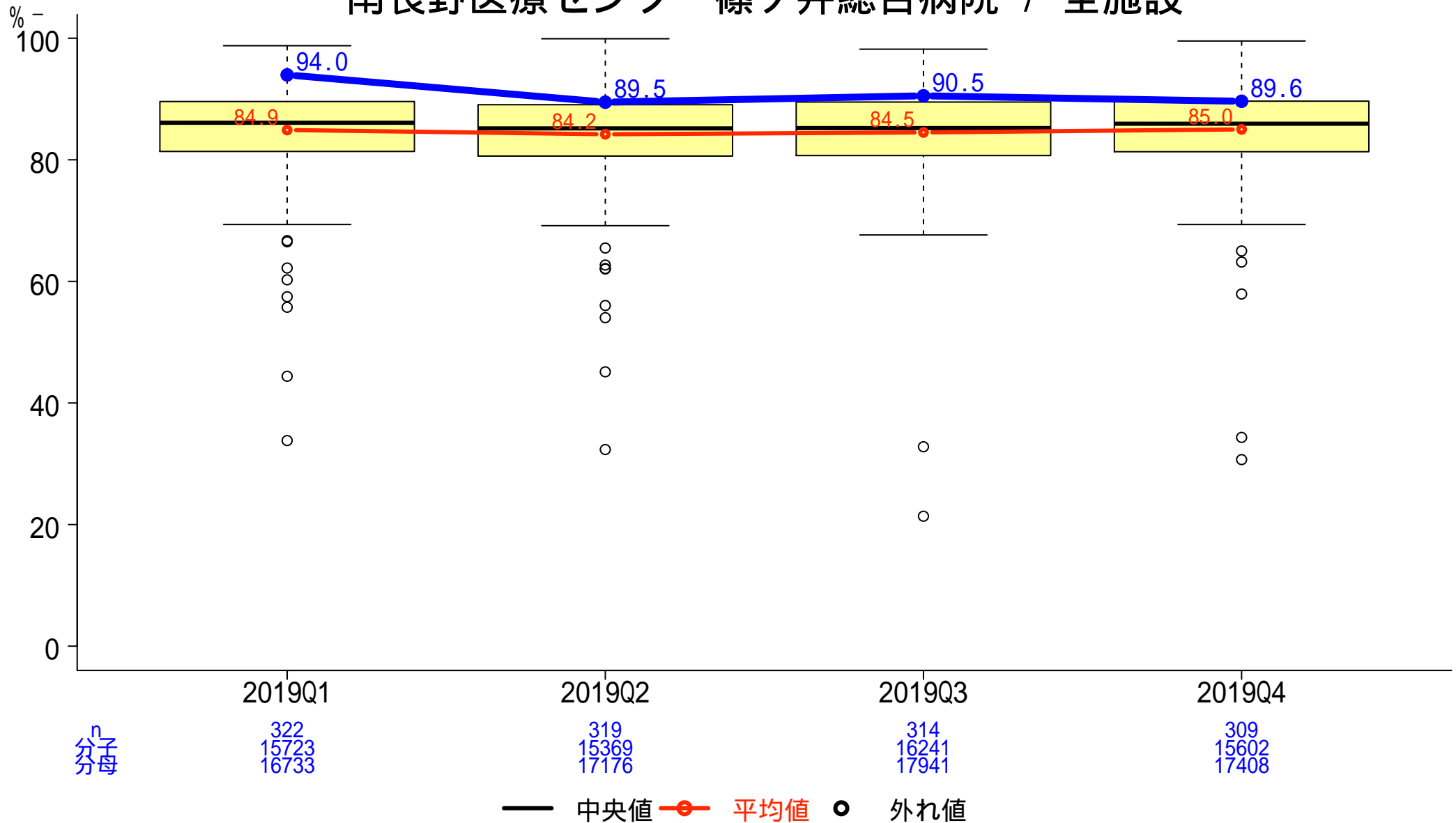

# 一般-36-a 広域抗菌薬使用時の血液培養実施率

分子: 投与開始初日に血液培養検査を実施した数

分母: 広域抗菌薬投与を開始した入院患者数

## 南長野医療センター篠ノ井総合病院 / 全施設

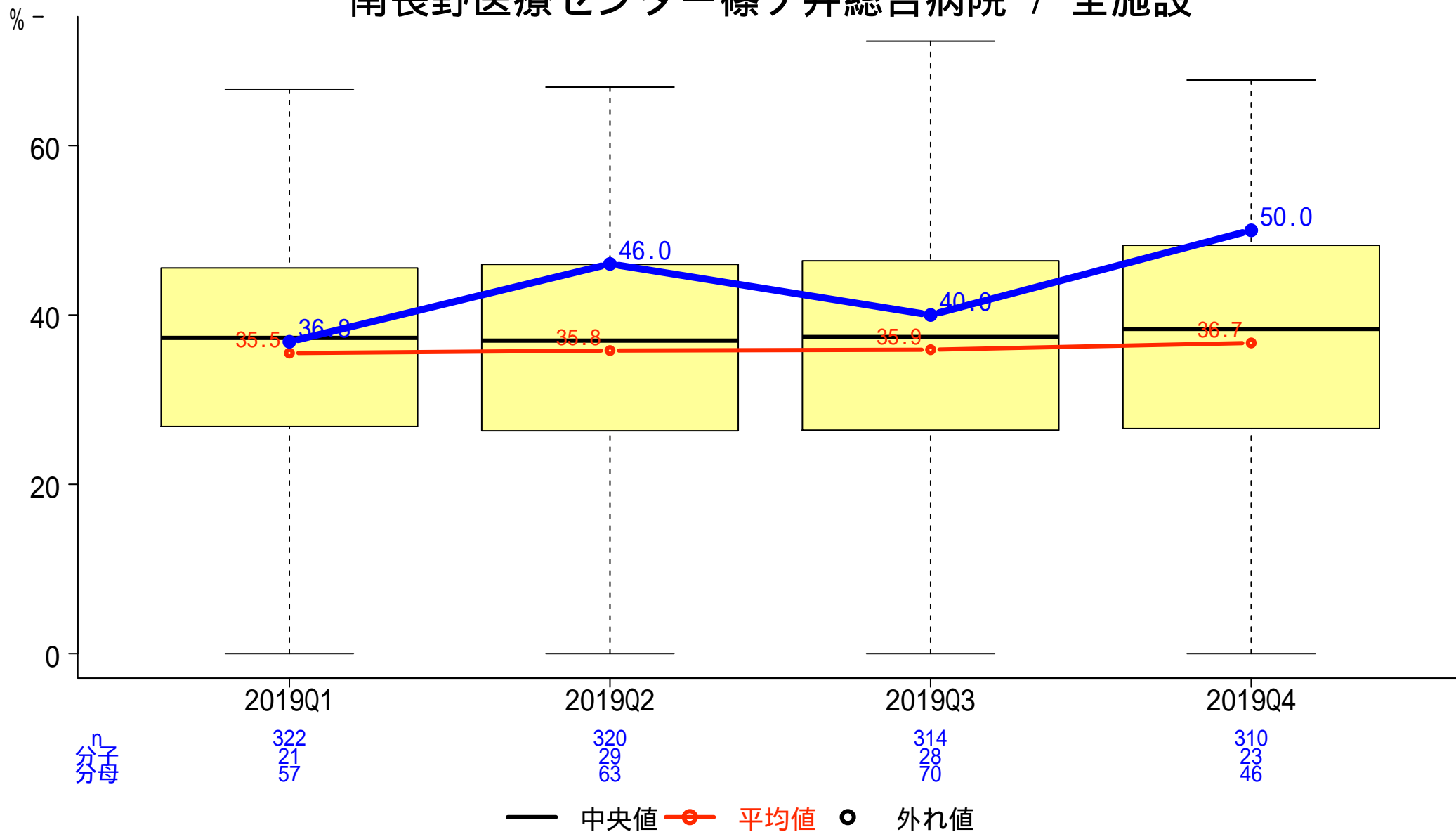

# 一般-36-b 血液培養実施時の2セット実施率

分子:血液培養オーダーが1日に2件以上ある日数

分母:血液培養オーダー日数

## 南長野医療センター篠ノ井総合病院 / 全施設

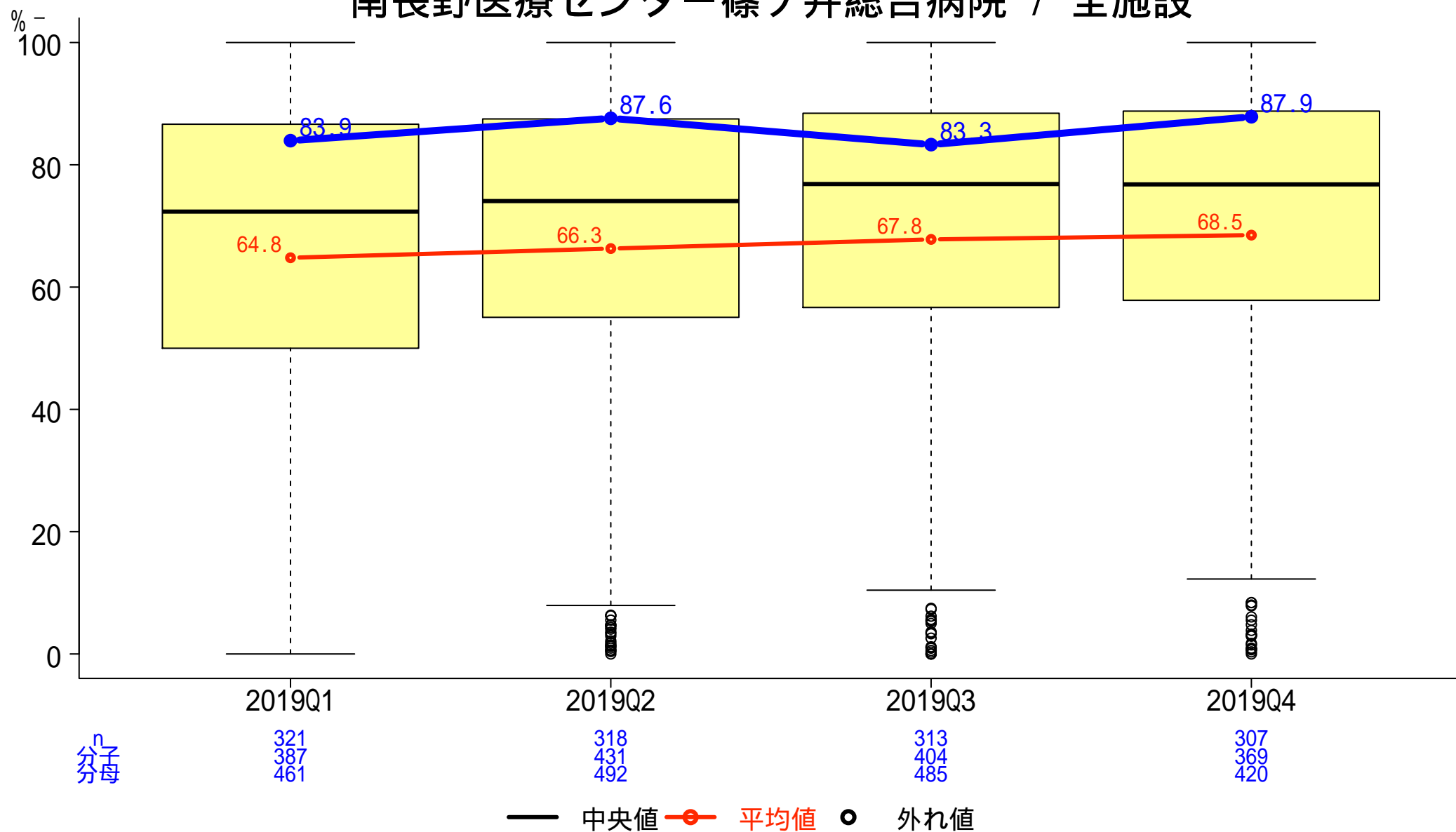

# 一般-37-a 脳卒中患者に対する地域連携パスの使用率

分子: 「地域連携診療計画加算」を算定した患者数  
分母: 脳卒中で入院した患者数

## 南長野医療センター篠ノ井総合病院 / 全施設

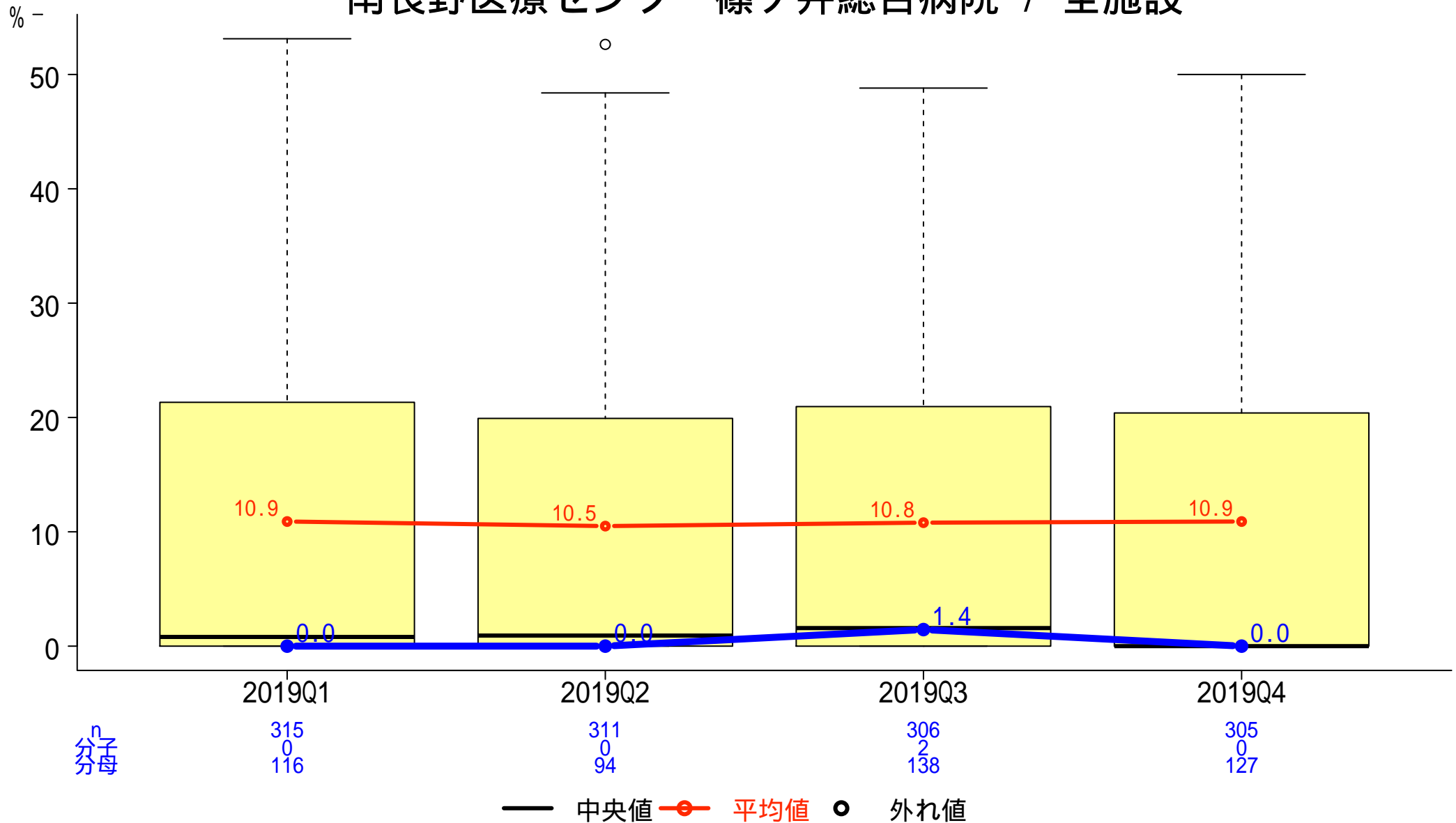

# 一般-37-b 大腿骨頸部骨折患者に対する地域連携パスの使用率

分子: 「地域連携診療計画加算」を算定した患者数

分母: 大腿骨頸部骨折で入院し、大腿骨頸部の手術を受けた患者数

## 南長野医療センター篠ノ井総合病院 / 全施設

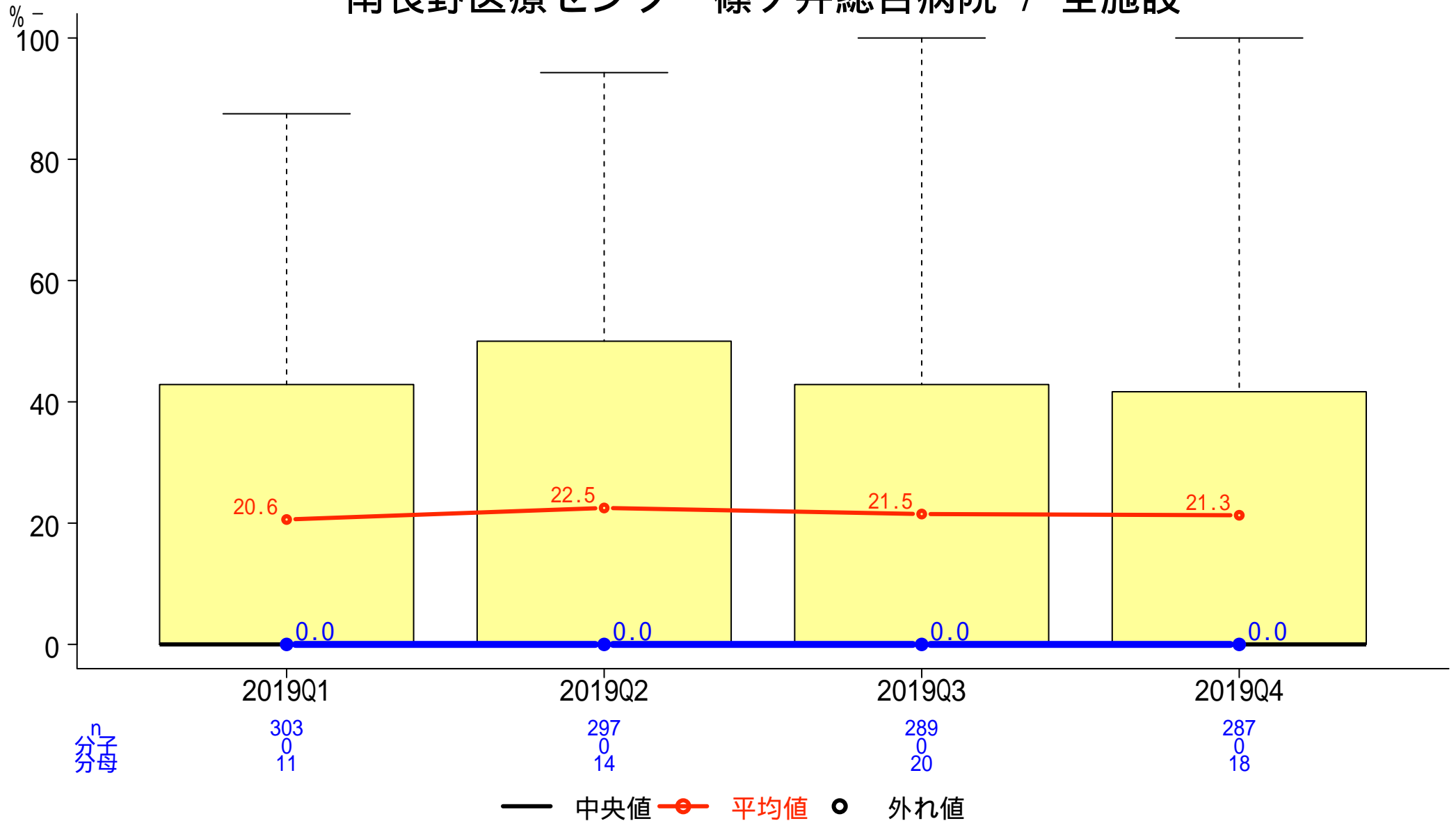

# 一般-38 18歳以上の身体抑制率

分子: (物理的) 身体抑制を実施した患者延べ数  
 分母: 18歳以上の入院患者延べ数

南長野医療センター篠ノ井総合病院 / 全施設

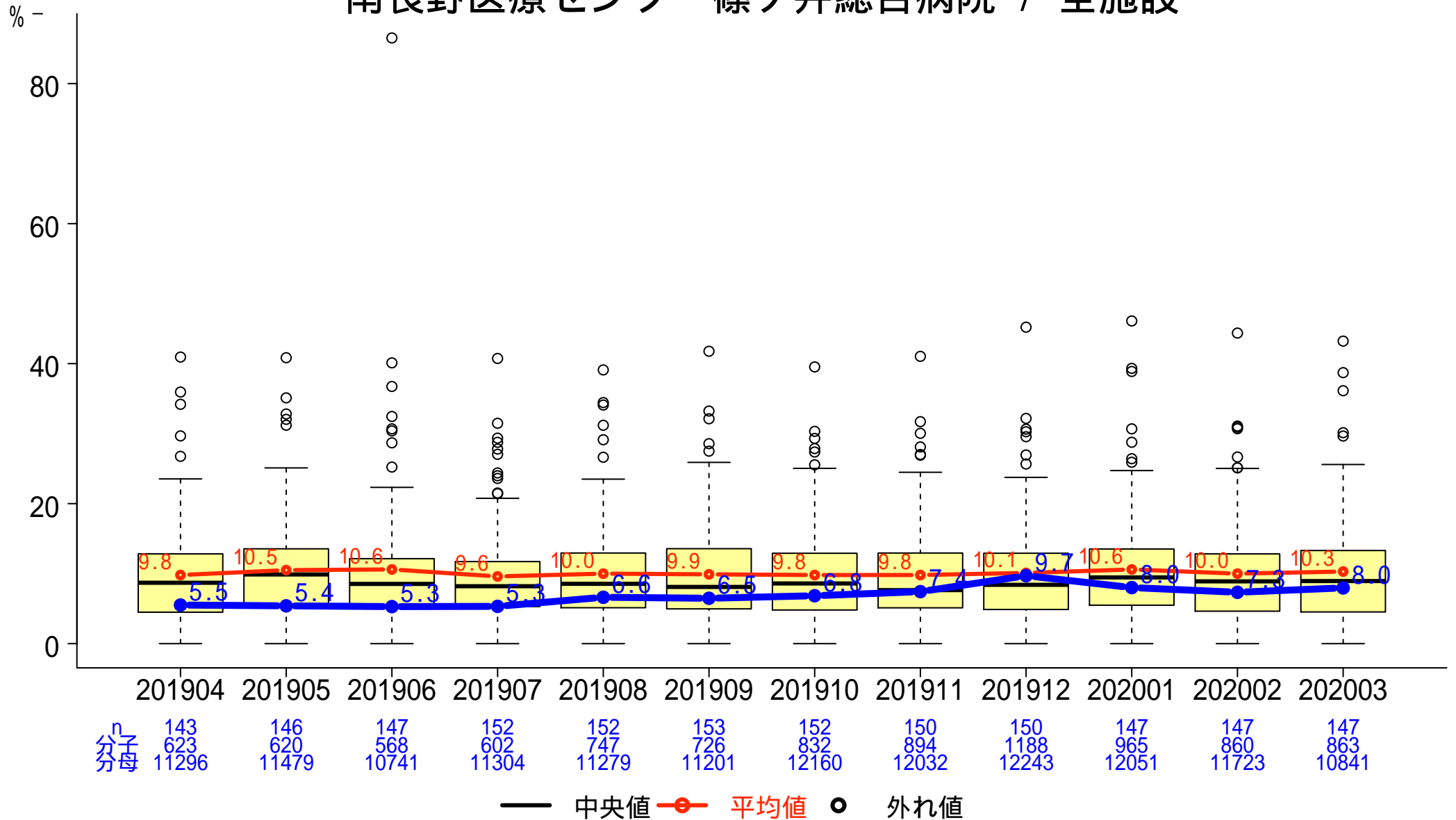

# 一般-39-a 大腿骨頸部骨折の早期手術割合

分子:入院2日以内に手術を受けた患者数

分母:大腿骨頸部骨折で入院し、大腿骨折の手術を受けた患者数

## 南長野医療センター篠ノ井総合病院 / 全施設

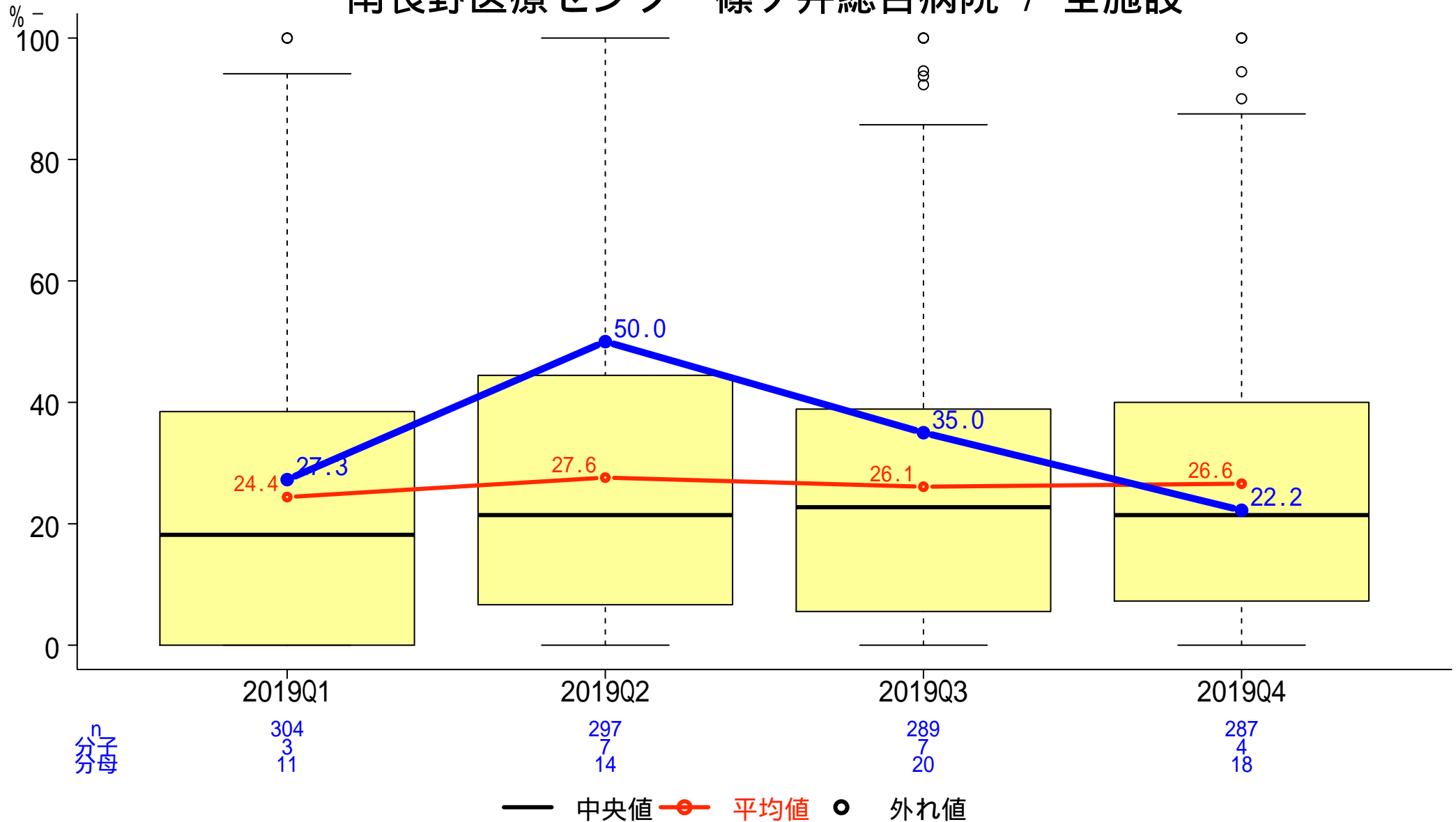



# 一般-39-b 大腿骨転子部骨折の早期手術割合

分子:入院2日以内に手術を受けた患者数

分母:大腿骨転子部骨折で入院し、大腿骨折の手術を受けた患者数

南長野医療センター篠ノ井総合病院 / 全施設

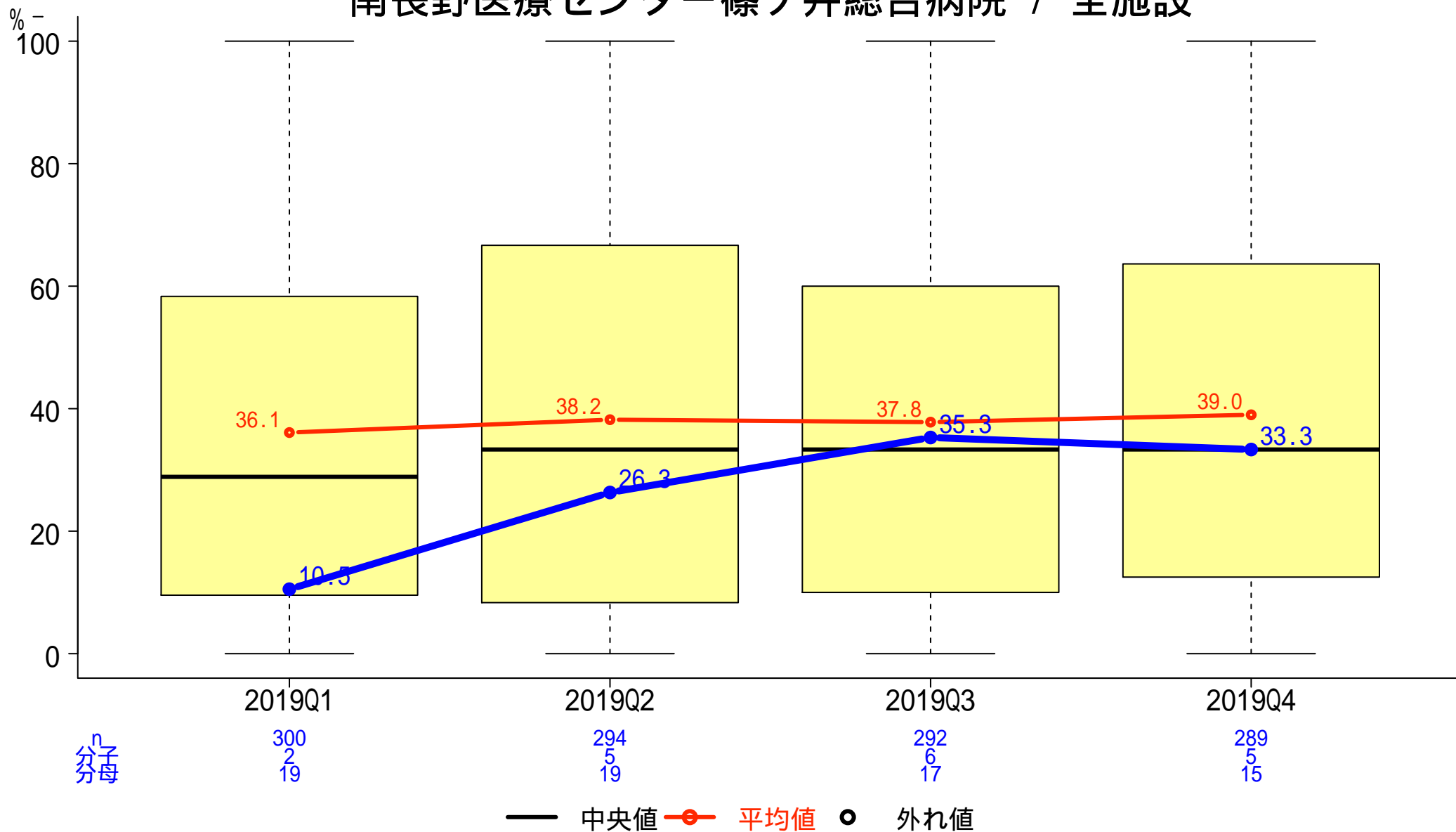

# 一般-40 シスプラチンを含むがん薬物療法後の急性期予防的制吐剤投与率

分子:実施日の前日または当日に、5HT3受容体拮抗薬、NK1受容体拮抗薬およびデキサメタゾンの3剤すべてを併用した数  
 分母:18歳以上の患者で、入院にてシスプラチンを含む化学療法を受けた実施日数

## 南長野医療センター篠ノ井総合病院 / 全施設

